

vi  
ver  
tea

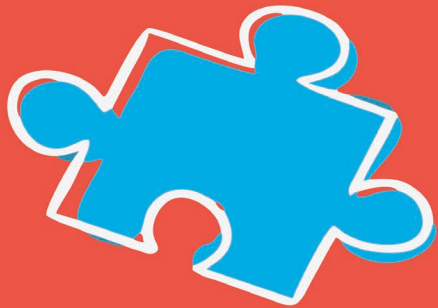

**RELATÓRIO ANALÍTICO**  
**NOVEMBRO**

**2024**

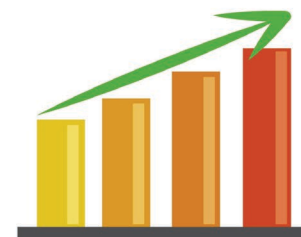



# METAS DO PROJETO



- 1ª – Elaborar 01 documento técnico com perfil das pessoas que estão na fila de espera para atendimento no CER, com estratificação das necessidades de atendimento especializado;
- 2ª – Elaborar 01 documento técnico sobre a capacidade instalada e resposta da rede de saúde para atendimento às pessoas com TEA e suas famílias;
- 3ª – Elaborar 01 documento técnico com proposta de linha do cuidado às pessoas com TEA e suas famílias para Organizar e Integrar os Serviços de Saúde elaborado;
- 4ª – Implantar 01 novo serviço municipal de saúde com profissionais e equipamentos para atendimento de pessoas com TEA e suas famílias;
- 5ª – Elaborar 01 documento técnico com proposta de melhorias no fluxo de acolhimento e assistência do CER;
- 6ª – Ampliar a capacidade assistencial do CER em 50%;
- 7ª – Qualificar 100% das Equipes de saúde da família em diagnóstico e cuidado a pessoas com TEA e suas famílias;
- 8ª – Cadastrar 100% das pessoas com TEA e suas famílias nas Equipes de saúde da família;
- 9ª – Implantar grupos de apoio a pais em 100% das UBS pessoas com TEA cadastradas;
- 10ª – Elaborar 01 protocolo de cooperação intersetorial para Saúde, Educação e Assistência Social visando apoio às pessoas com TEA e suas famílias;
- 11ª – Realizar 01 qualificação para profissionais;
- 12ª – Realizar 01 reunião mensal para monitoramento da implementação do projeto;
- 13ª – Elaborar 01 relatório de acompanhamento trimestral, do processo de implementação do projeto;
- 14ª – Elaborar 01 relatório final de implementação do projeto;



**Status:** **ALCANÇADA** ✓



**Ações Projetadas:** Ação 1.1: Cadastramento de usuários em fila de espera e estratificação de necessidades de atendimento especializado para o TEA;



**Período Previsto:** JUL/2024 A AGO/2024



**Status das Ações:** **CONCLUÍDO** ✓



**ETAPAS PROGRAMADAS:** Finalização do documento técnico: **CONCLUÍDO;** 



**DIFICULDADES ENCONTRADAS:** NENHUMA  
DIFICULDADE;



**ENCAMINHAMENTOS PRODUZIDOS:** NENHUMA  
INFORMAÇÃO;



**EVIDÊNCIAS DO CUMPRIMENTO DAS METAS:** Cópia do Documento;



**Status:** **ALCANÇADA** ✓



**Ações Projetadas:** Ação 1.2: Realizar a identificação da capacidade instalada e de resposta da Rede de Saúde de Ipojuca para atendimento a pessoas com TEA e suas famílias;



**Período Previsto:** JUL/2024 A AGO/2024



**Status das Ações:** **CONCLUÍDO** ✓



2ª – Elaborar 01 documento técnico sobre a capacidade instalada e resposta da rede de saúde para atendimento às pessoas com TEA e suas famílias;



**ETAPAS PROGRAMADAS:** Preenchimento do instrumento e Finalização do documento técnico: **CONCLUÍDO** ✓



**DIFICULDADES ENCONTRADAS:** NENHUMA DIFICULDADE;



**ENCAMINHAMENTOS PRODUZIDOS:** NENHUMA INFORMAÇÃO;



**EVIDÊNCIAS DO CUMPRIMENTO DAS METAS:** Cópia do documento;



**Status:** **ALCANÇADA** ✓



**Ações Projetadas:** Ação 2.1: Implementar uma linha de cuidado específica para o TEA e suas famílias na Rede de Atenção à Saúde do município;



**Período Previsto:** AGO/2024



**Status das Ações:** **CONCLUÍDO** ✓



**ETAPAS PROGRAMADAS:** Finalização do documento técnico com proposta de linha de cuidado às pessoas com TEA e suas famílias: **CONCLUÍDO** ✓



**DIFICULDADES ENCONTRADAS:** NENHUMA DIFICULDADE;



**ENCAMINHAMENTOS PRODUZIDOS:** NENHUMA INFORMAÇÃO;



**EVIDÊNCIAS DO CUMPRIMENTO DAS METAS:** Cópia do documento;





**Status:** NO RITMO ESPERADO



**Ações Projetadas:** Implantar 01 novo serviço municipal de saúde com profissionais e equipamentos para atendimento de pessoas com TEA e suas famílias;



**Período Previsto:** SET/2024 A JUN/2025



**Status das Ações:** EM ANDAMENTO;





4ª Implantar 01 novo serviço municipal de saúde com profissionais e equipamentos para atendimento de pessoas com TEA e suas famílias;



**ETAPAS PROGRAMADAS:** Finalizada a Adequação do imóvel; **EM ANDAMENTO;** ↻



**DIFICULDADES ENCONTRADAS:** NENHUMA DIFICULDADE;



**ENCAMINHAMENTOS PRODUZIDOS:** NENHUMA INFORMAÇÃO;



**EVIDÊNCIAS DO CUMPRIMENTO DAS METAS:** Registros fotográficos e documento da entrevista;



**Status:** **ALCANÇADA** 



**Ações Projetadas:** Ação 2.3: Reorganização do Centro Especializado em Reabilitação (CER) Eduardo José Costa para ampliação da capacidade assistencial para o cuidado a pessoas com TEA e suas famílias;



**Período Previsto:** SET/2024 A JUN/2025



**Status das Ações:** **CONCLUÍDA;** 



**ETAPAS PROGRAMADAS:** Documento finalizado, apresentado e validado na comissão de monitoramento:

**CONCLUÍDA** 



**DIFICULDADES ENCONTRADAS:**  
DIFICULDADE;

**NENHUMA**

**NENHUMA**



**ENCAMINHAMENTOS PRODUZIDOS:** Minuta de documento técnico;



**EVIDÊNCIAS DO CUMPRIMENTO DAS METAS:** Minuta de documento técnico;



**Status:** NO RITMO ESPERADO 



**Ações Projetadas:** Ação 2.3: Reorganização do Centro Especializado em Reabilitação (CER) Eduardo José Costa para ampliação da capacidade assistencial para o cuidado a pessoas com TEA e suas famílias;



**Período Previsto:** SET/2024 A JUN/2025



**Status das Ações:** CONCLUÍDA; 



**ETAPAS PROGRAMADAS:** Documento finalizado, apresentado e validado na comissão de monitoramento:

**CONCLUÍDA** 



**DIFICULDADES ENCONTRADAS:**  
DIFICULDADE;

**ENCONTRADAS:**

**NENHUMA**



**ENCAMINHAMENTOS PRODUZIDOS:**  
INFORMAÇÃO;

**PRODUZIDOS:**

**NENHUMA**



**EVIDÊNCIAS DO CUMPRIMENTO DAS METAS:** Ata da Reunião da Comissão

 **Status:** NO RITMO ESPERADO 

 **Ações Projetadas:** Ação 2.4: Reorganização da Atenção Primária em Saúde (APS) para ampliação da capacidade assistencial para o cuidado a pessoas com TEA e suas famílias;

 **Período Previsto:** SET/2024 A JUN/2025

 **Status das Ações:** EM ANDAMENTO 



**ETAPAS PROGRAMADAS:** REALIZADA OFICINA DE QUALIFICAÇÃO DA APS EM 12/11 - MÓDULO 01;  
**EM ANDAMENTO** ↻



**DIFICULDADES ENCONTRADAS:** Não houve participação de Todas as Equipes da APS;



**ENCAMINHAMENTOS PRODUZIDOS:** PACTUAR NA COMISSÃO A REALIZAÇÃO DO TREINAMENTO PARA AS EQUIPES REMANESCENTES;



**EVIDÊNCIAS DO CUMPRIMENTO DAS METAS:** REGISTRO FOTOGRÁFICO;



||||| **Status: NO RITMO ESPERADO** 



**Ações Projetadas:** Ação 2.4: Reorganização da Atenção Primária em Saúde (**APS**) para ampliação da capacidade assistencial para o cuidado a pessoas com TEA e suas famílias;



**Período Previsto:** SET/2024 A JUN/2025



**Status das Ações: EM ANDAMENTO** 



## 8ª – Cadastrar 100% das pessoas com TEA e suas famílias nas Equipes de saúde da família;



**ETAPAS PROGRAMADAS:** O cadastramento foi disparado como atividade de dispersão para as equipes durante a qualificação: **EM ANDAMENTO** ↶



**DIFICULDADES ENCONTRADAS:** não houve participação de todas as equipes da **APS**;



**ENCAMINHAMENTOS PRODUZIDOS:** pactuar na comissão a realização do treinamento para as equipes remanescentes;



**EVIDÊNCIAS DO CUMPRIMENTO DAS METAS:** Registro Fotográfico;



**Status:** NO RITMO ESPERADO; 



**Ações Projetadas:** Ação 2.4: Reorganização da Atenção Primária em Saúde (APS) para ampliação da capacidade assistencial para o cuidado a pessoas com TEA e suas famílias;



**Período Previsto:** SET/2024 A JUN/2025



**Status das Ações:** EM ANDAMENTO; 



9ª – Implantar grupos de apoio a pais em 100% das UBS pessoas com TEA cadastradas;



**ETAPAS PROGRAMADAS: EM ANDAMENTO;** ↻

1. Realizada oficina com grupo de pais da comunidade Nossa Senhora do Ó;



**DIFICULDADES ENCONTRADAS:** Nenhuma  
Dificuldade;



**ENCAMINHAMENTOS PRODUZIDOS:** Nenhuma  
Informação



**EVIDÊNCIAS DO CUMPRIMENTO DAS METAS:**  
Registro Fotográfico;



**Status: ALCANÇADA;** 



**Ações Projetadas: Ação 2.5 Estruturação de ações intersetoriais com Educação e Assistência Social;**



**Período Previsto: SET/2024 A JUN/2025**



**Status das Ações: CONCLUÍDA;** 



# 10ª – Elaborar 01 protocolo de cooperação intersetorial para Saúde, Educação e Assistência Social visando apoio às pessoas com TEA e suas famílias;



**ETAPAS PROGRAMADAS:** Documento finalizado, apresentado e validado na comissão de monitoramento: **CONCLUÍDA;** ✓



**DIFICULDADES ENCONTRADAS:** NENHUMA  
DIFICULDADE;



**ENCAMINHAMENTOS PRODUZIDOS:** NENHUMA  
INFORMAÇÃO;



**EVIDÊNCIAS DO CUMPRIMENTO DAS METAS:** Minuta de documento técnico;



**Status: NO RITMO ESPERADO** 



**Ações Projetadas: Ação 2.5 Estruturação de ações intersetoriais com Educação e Assistência Social;**



**Período Previsto: SET/2024 A JUN/2025**



**Status das Ações: A INICIAR** 



**ETAPAS PROGRAMADAS:** PACTUAR COM A COMISSÃO O contato com secretarias de Educação e Assistência Social **A INICIAR** 🕒



**DIFICULDADES ENCONTRADAS:** Nenhuma;



**ENCAMINHAMENTOS PRODUZIDOS:** Nenhuma;



**EVIDÊNCIAS DO CUMPRIMENTO DAS METAS:**  
Nenhuma informação;



12ª Realizar 01 reunião mensal para monitoramento da implementação do projeto;



**Status:** **NO RITMO ESPERADO** 



**Ações Projetadas:** Ação 3.1: Implementar um sistema de gestão, avaliação e monitoramento para acompanhar o progresso e os resultados do projeto;



**Período Previsto:** JUL /2024 A JUN/2025



**Status das Ações:** **EM ANDAMENTO** 



12ª Realizar 01 reunião mensal para monitoramento da implementação do projeto;



**ETAPAS PROGRAMADAS:** Reunião Realizada em 21/11/2024: **CONCLUÍDA** ✓



**DIFICULDADES ENCONTRADAS:** Não Informado até o momento;



**ENCAMINHAMENTOS PRODUZIDOS:** Não Informado até o momento;



**EVIDÊNCIAS DO CUMPRIMENTO DAS METAS:** Registro da Reunião da Equipe de Projeto;



**Status:** NO RITMO ESPERADO 



**Ações Projetadas:** Ação 3.1: Implementar um sistema de gestão, avaliação e monitoramento para acompanhar o progresso e os resultados do projeto;



**Período Previsto:** JUL /2024 A JUN/2025



**Status das Ações:** EM ANDAMENTO 

13ª Elaborar 01 relatório de acompanhamento trimestral, do processo de implementação do projeto;



**ETAPAS PROGRAMADAS:** Segundo mês do novo relatório trimestral: **EM ANDAMENTO** ↻



**DIFICULDADES ENCONTRADAS:** NENHUMA  
DIFICULDADE;



**ENCAMINHAMENTOS PRODUZIDOS:** NENHUMA  
INFORMAÇÃO;



**EVIDÊNCIAS DO CUMPRIMENTO DAS METAS:** Registro de Minuta de Documento Técnico;



**Status:** NO RITMO ESPERADO 



**Ações Projetadas:** Ação 3.1: Implementar um sistema de gestão, avaliação e monitoramento para acompanhar o progresso e os resultados do projeto;



**Período Previsto:** JUL /2024 A JUN/2025



**Status das Ações:** EM ANDAMENTO; 



**ETAPAS PROGRAMADAS:** Segundo mês do novo relatório trimestral: **EM ANDAMENTO** ↻



**DIFICULDADES ENCONTRADAS:** NENHUMA DIFICULDADE;



**ENCAMINHAMENTOS PRODUZIDOS:** NENHUMA INFORMAÇÃO;



**EVIDÊNCIAS DO CUMPRIMENTO DAS METAS:** Relatório Trimestral;

## ASSOCIAÇÃO FILHOS DO IPOJUCA -



**SITE:** <http://filhosdoipojuca.org/>

**PORTAL DA TRANSPARÊNCIA:**

<https://ipojuca.pe.transparenciamunicipal.online/app/pe/ipojuca/13>

**PROJETO VIVER TEA NO PORTAL DA TRANSPARÊNCIA:**

[https://ipojuca.pe.transparenciamunicipal.online/app/pe/ipojuca/13/atos-oficiais-item-suspenso?do\\_search=1&tipo\\_ato\\_oficial=162](https://ipojuca.pe.transparenciamunicipal.online/app/pe/ipojuca/13/atos-oficiais-item-suspenso?do_search=1&tipo_ato_oficial=162)