



14 01 2020  
Oliveira  
1111

## LEI Nº 1.946, DE 14 DE JANEIRO DE 2020.

**EMENTA:** Estima a receita e fixa a despesa do Município para o exercício financeiro de 2020.

**A Prefeita do Município de Ipojuca**, Estado de Pernambuco, no uso de suas atribuições legais, faz saber que a Câmara Municipal aprovou e eu sanciono a seguinte Lei:

### CAPÍTULO I

#### DAS DISPOSIÇÕES PRELIMINARES

##### Seção Única

#### Do Valor Global do Orçamento para 2020

**Art. 1º.** Esta Lei estima a Receita do Município para o exercício financeiro de 2020 no montante de **R\$ 906.066.000,00** (novecentos e seis milhões e sessenta e seis mil reais) e fixa a Despesa em igual valor, nos termos do art. 165, § 5º, da Constituição Federal e da Lei de Diretrizes Orçamentárias, compreendendo o orçamento anual referente aos Poderes Municipais, seus Órgãos e Entidades da Administração Direta e Indireta, inclusive Agência, Empresa, Autarquia e Fundos instituídos pelo poder público municipal, constando de:

I - Orçamento Fiscal, referente aos Poderes do Município, seus Fundos, Órgãos e Entidades da Administração Pública Municipal Direta e Indireta;

II - Orçamento da Seguridade Social, abrangendo às entidades e Órgãos da Administração Direta e Indireta, incluídos Fundos, responsáveis pela saúde, pela previdência e pela assistência social.

III - Orçamento de Investimento das empresas, nas quais o Município detém a maioria do capital social e possui direito a voto.

### CAPÍTULO II

#### DOS ORÇAMENTOS, FISCAL E DA SEGURIDADE SOCIAL.

##### Seção I

#### Da Estimativa da Receita

*[Handwritten signatures and initials]*



**Art. 2º.** A receita total estimada nos orçamentos fiscal e da seguridade social é de **R\$ 906.066.000,00 (novecentos e seis milhões e sessenta e seis mil reais)**, assim distribuída:

I - Orçamento Fiscal dos Poderes do Município, no valor de R\$ 813.890.200,00 (oitocentos e treze milhões, oitocentos e noventa mil e duzentos reais);

II - Orçamento da Seguridade Social no valor de R\$ 92.175.800,00 (noventa e dois milhões, cento e setenta e cinco mil e oitocentos reais) onde:

- a) R\$ 17.656.000,00 compreende as receitas de saúde;
- b) R\$ 1.274.800,00 são receitas destinadas à assistência social;
- c) R\$ 73.245.000,00 correspondente às receitas da previdência social.

**Art. 3º.** A receita orçada será realizada mediante a arrecadação dos tributos e demais receitas correntes e de capital, na forma da legislação em vigor, discriminada no **Anexo I**, que integra e acompanha esta Lei, distribuída por categoria econômica e origem, sendo:

<b>I - RECEITAS CORRENTES (I=f-g)</b> .....	<b><u>R\$ 832.337.000,00</u></b>
a) Receita de Impostos, Taxas e Contribuições de Melhoria	R\$ 234.329.000,00
b) Receita de Contribuições.....	R\$ 21.312.000,00
c) Receita Patrimonial.....	R\$ 9.057.000,00
d) Transferências Correntes.....	R\$ 671.161.200,00
e) Outras Receitas Correntes.....	R\$ 3.244.000,00
<b>f) Total das Receitas Correntes.....</b>	<b><u>R\$ 939.103.200,00</u></b>
g) (-) Deduções Legais de Receitas.....	R\$ 106.766.200,00
<b>II - RECEITAS INTRAORÇAMENTÁRIAS.....</b>	<b>R\$ 48.572.000,00</b>
<b>III - RECEITAS DE CAPITAL.....</b>	<b>R\$ 25.157.000,00</b>
a) Transferências de Capital.....	R\$ 25.157.000,00
<b>IV - TOTAL DAS RECEITAS (I + II + III) .....</b>	<b>R\$ 906.066.000,00</b>



§ 1º. As receitas estimadas no orçamento e discriminadas de forma consolidada na tabela do caput deste artigo estão detalhadas no **Anexo I**, no Quadro de Receitas segundo as categorias econômicas, conforme estabelece a Lei Federal nº 4.320, de 17 de março de 1964.

§ 2º. As fontes de recursos estão indicadas nos anexos desta Lei.

§ 3º. Conforme estabelecido na Lei de Diretrizes Orçamentárias, a reserva destinada às emendas parlamentares constantes no presente orçamento corresponde a 1,2% (um inteiro e dois décimos por cento) da receita corrente líquida estimada nesta Lei, sendo metade desse percentual destinada as ações e serviços públicos de saúde.

§ 4º. A Reserva de Contingência constituída exclusivamente com recursos do Orçamento Fiscal, integra esta Lei em montante equivalente a no mínimo 0,4% (quatro décimos por cento) da Receita Corrente Líquida e destina-se ao atendimento de passivos contingentes e outros riscos e eventos fiscais imprevistos.

## **Seção II**

### **Da Fixação da Despesa**

**Art. 4º.** A Despesa total é fixada nos Orçamentos Fiscal e da Seguridade Social, no mesmo valor da Receita, discriminada por Função, Poderes e Órgãos, em **R\$ R\$ 906.066.000,00 (novecentos e seis milhões e sessenta e seis mil reais)** e desdobrada, nos termos da Lei de Diretrizes Orçamentárias, em:

I - Orçamento Fiscal, no valor de R\$ 663.537.194,00 (seiscentos e sessenta e três milhões, quinhentos e trinta e sete mil, cento e noventa e quatro reais);

II - Orçamento da Seguridade Social, no valor de R\$ 242.528.806,00 (duzentos e quarenta e dois milhões, quinhentos e vinte e oito mil, oitocentos e seis reais), onde:

- a) R\$ 174.126.000,00 compreende as despesas de saúde;
- b) R\$ 24.254.806,00 são despesas destinadas à assistência social;
- c) R\$ 44.148.000,00 correspondente às despesas da previdência social.



§ 1º. Do montante das despesas fixadas nas alíneas “a”, “b” e “c” do inciso II do art. 4º R\$ 184.160.006,00 serão custeadas com recursos do Orçamento Fiscal, consoante art. 195, § 2º da Constituição Federal.

§ 2º. Nas despesas da seguridade social que serão custeadas com recursos do orçamento fiscal incluem-se os aportes adicionais ao Regime Próprio de Previdência Social.

§ 3º. Das receitas destinadas a Previdência Social R\$ 30.727.380,00 foi destinada a reserva do RPPS.

### **Seção III** **Da Distribuição da Despesa por Função, Órgãos e Categorias** **Econômicas**

**Art. 5º.** A despesa total fixada por funções, subfunções, projetos, atividades e operações especiais dos Poderes e Órgãos, está detalhada no **Anexo I**, nos termos da Lei Federal nº 4.320, de 17 de março de 1964.

**Art. 6º.** As categorias econômicas e despesas por grupos estão demonstradas de forma analítica, individualizada por órgão, no **Anexo II** e consolidadas no Resumo da Natureza da Despesa, conforme discriminação abaixo:

<b>I - DESPESAS CORRENTES.....</b>	<b>R\$ 715.024.000,00</b>
a) Pessoal e Encargos Sociais.....	R\$ 431.286.000,00
b) Juros e Encargos da Dívida.....	R\$ 36.000,00
c) Outras Despesas Correntes.....	R\$ 283.702.000,00
<b>II - DESPESAS CORRENTES INTRAORÇAMENTÁRIAS</b>	<b>R\$ 48.081.000,00</b>
<b>III - DESPESAS DE CAPITAL.....</b>	<b>R\$ 99.949.000,00</b>
a) Investimentos.....	R\$ 95.430.000,00
b) Inversões Financeiras.....	R\$ 0,00
c) Amortização de Dívida.....	R\$ 4.519.000,00
<b>IV - DESPESAS DE CAPITAL INTRAORÇAMENTÁRIAS</b>	<b>R\$ 491.000,00</b>
<b>V- RESERVA DE CONTINGÊNCIA.....</b>	<b>R\$ 42.521.000,00</b>
<b>VI - TOTAL DA DESPESA (I + II + III + IV + V) .....</b>	<b>R\$ 906.066.000,00</b>

**Art. 7º.** O orçamento de investimento das empresas do Município do Ipojuca para o exercício de 2020, a que se refere o artigo 1º, inciso III, desta Lei, observada a programação constante do orçamento fiscal relativo a despesas de investimentos da Agência de Desenvolvimento Econômico do Ipojuca - AD



Ipojuca e da Agência Municipal do Meio Ambiente - AMMA, estima a receita em R\$ 2.900.000,00 (dois milhões e novecentos mil reais) e fixa a despesa em igual importância.

I - FONTES DOS INVESTIMENTOS DA EMPRESA – Detalhamento

II - FONTES DE FINANCIAMENTO.....	R\$	0,00
III - REPASSE DE RECURSOS DO TESOURO.....	R\$	<u>2.900.000,00</u>
IV -TOTAL.....	R\$	2.900.000,00

### Seção IV

#### Dos Anexos de Compatibilidade e de Compensação

**Art. 8º.** Integra a presente Lei:

I - O Anexo de Compatibilidade da Programação com as Metas Fiscais da Lei de Diretrizes Orçamentárias;

II - O Demonstrativo de estimativa da Compensação da Renúncia de Receita decorrente de anistias, remissões, subsídios e benefícios de natureza financeira, tributária e creditícia.

### CAPÍTULO III

#### DOS CRÉDITOS ADICIONAIS

### Seção Única

#### Dos Créditos Adicionais Suplementares

**Art. 9º.** As alterações e inclusões orçamentárias que não modifiquem o valor total da ação registrada na Lei Orçamentária Anual e em créditos adicionais, não constituem créditos orçamentários.

**§ 1º.** As modificações orçamentárias de que trata o *caput* abrangem os seguintes níveis:

- I - Categorias Econômicas;
- II - Grupos de Natureza de Despesa;
- III - Modalidades de Aplicação.



§ 2º. As modificações orçamentárias de que trata este artigo serão solicitadas pelas Secretarias do Município e Órgãos equivalentes e os ajustes de valores nas dotações de um mesmo projeto, atividade ou operação especial, aprovados na presente Lei e em seus créditos especiais, respeitadas as fontes de recursos, serão autorizadas por meio de Portaria da Secretaria de Planejamento e Gestão (SEPLAG).

§ 3º. As modificações tratadas neste artigo serão efetuadas diretamente no Sistema Orçamentário - Financeiro utilizado pelo Município.

**Art. 10.** Os créditos suplementares que englobam a inclusão de fonte de recurso, modalidade de aplicação e grupo de natureza da despesa ou acréscimo no valor de projeto, atividade ou operação especial serão abertos até o limite de 20% (vinte por cento) da Despesa Geral fixada na presente Lei, relativamente ao Orçamento Fiscal, da Seguridade Social e de Investimentos, com a finalidade de atender insuficiências de dotações constantes da presente Lei e de Créditos Adicionais.

**Parágrafo único.** Os créditos suplementares referentes ao orçamento do Poder Legislativo obedecerão no que couber, ao limite e condições semelhantes ao estabelecido neste artigo.

**Art. 11.** Os créditos adicionais destinados ao reforço das dotações para a educação, saúde, grupo de pessoal e encargos, inclusive os decorrentes de excesso de arrecadação e Superávit Financeiro do exercício anterior, não oneram o percentual autorizado no art. 10, desta Lei, na forma do que dispõe os arts. 7º, 40, 41, 42 e 43, da Lei Federal nº 4.320, de 1964.

**Art. 12.** Serão aditados ao Orçamento Anual do Município, através de leis autorizativas de abertura de créditos especiais, os programas, projetos, atividades e operações especiais que sejam introduzidos ou modificados no Plano Plurianual durante o exercício de 2020.

**Art. 13.** As ações que integram a Lei Orçamentária e seus créditos adicionais, observando-se o disposto no art. 45 da Lei Complementar Federal nº 101/2000, deverão constar na lei de Revisão do Plano Plurianual 2018/2021, para o exercício 2020.

**CAPÍTULO IV**  
**DAS OPERAÇÕES DE CRÉDITO**  
**Seção Única**  
**Da Autorização para Realizar Operações de Crédito**



**Art. 14.** Fica o Poder Executivo autorizado a contratar e oferecer garantias a empréstimos voltados para a modernização administrativa e tributária, bem como a execução de programas de habitação, saneamento, outros investimentos públicos e aquisição de máquinas, veículos e equipamentos, respeitados os limites da Lei Complementar nº 101, de 2000, de Resoluções do Senado Federal, disposições da legislação pertinente e compatibilidade com programas federais.

**CAPÍTULO V**  
**DAS DISPOSIÇÕES GERAIS**  
**Seção Única**  
**Das Disposições Gerais**

**Art.15.** A utilização de dotações com recursos vinculados às transferências voluntárias, por meio de convênios e contratos de repasse, ou custeadas por operações de crédito fica condicionada à celebração dos instrumentos respectivos.

**Art. 16.** Na fixação dos valores das dotações para pessoal estão consideradas margens de expansão referentes as projeções para acréscimos de despesas destinadas a atender as disposições do §1º do art. 169 da Constituição Federal e da Lei de Diretrizes Orçamentárias, inclusive a expansão das despesas com o aumento do salário mínimo que vigorar a partir de janeiro de 2020.

**Art.17.** O Poder Executivo, no interesse da Administração, poderá designar como unidades gestoras de créditos orçamentários, unidades administrativas subordinadas ao mesmo órgão, com as atribuições de movimentar dotações consignadas às unidades orçamentárias, atendendo às disposições do parágrafo único do art. 14 e as do art. 66 da Lei Federal nº 4.320, de 17 de março de 1964.

**Art. 18.** O Poder Executivo estabelecerá Programação Financeira, onde fixará as medidas necessárias para manter os dispêndios compatíveis com as receitas a fim de obter o equilíbrio financeiro, consoante disposições do art. 8º da Lei Complementar nº 101, de 4 de maio de 2000.

**Parágrafo único.** O Decreto que estabelecer ou atualizar a programação financeira e o cronograma de desembolso, estabelecerá parâmetros para utilização das dotações, de forma a compatibilizar realização de despesas à efetiva arrecadação das receitas e para garantir as metas de resultado estabelecidas na Lei de Diretrizes Orçamentárias.



**Art. 19.** O Orçamento Criança e Adolescente – OCA, que destaca o conjunto de subfunções designadas a proporcionar melhoria na qualidade de vida e no desenvolvimento da criança e do adolescente, consta no **Anexo I** da presente Lei.

**Art. 20.** A presente Lei entra em vigor na data de sua publicação, contando-se seus efeitos financeiros a partir do dia 1º de janeiro de 2020.

Ipojuca/PE, 14 de janeiro de 2020.

*Célia Agostinho Lins de Sales*

**CÉLIA AGOSTINHO LINS DE SALES**

Prefeita do Município do Ipojuca

---

**CHANCELAS:**

*Marcos Henrique de Lira e Silva*  
**MARCOS HENRIQUE DE LIRA E SILVA**  
Procurador Geral do Município

*Maria Célia Duarte de S. Melo*  
**MARIA CÉLIA DUARTE DE S. MELO**  
Secretária M. de Planejamento e Gestão

*Akemi Ivana Garrido*  
**AKEMI IVANA GARRIDO**  
Secretária Municipal de Finanças





## CRÉDITOS INSTITUCIONAIS:

PREFEITA DO IPOJUCA  
VICE-PREFEITA DO IPOJUCA

CÉLIA AGOSTINHO LINS DE SALES  
HELENA PATRÍCIA COSTA ALVES

## SECRETÁRIOS:

GABINETE DA PREFEITA  
SECRETARIA MUNICIPAL DE SAÚDE  
CONTROLADORIA GERAL DO MUNICÍPIO  
SECRETARIA MUNICIPAL DE HABITAÇÃO  
SECRETARIA ESPECIAL DA MULHER  
SECRETARIA ESPECIAL DE ESPORTES  
SECRETARIA MUN. DE MEIO AMBIENTE E CONTROLE URBANO  
AGÊNCIA MUNICIPAL DE DESENVOLVIMENTO DO IPOJUCA - AD IPOJUCA  
AUTARQUIA MUNICIPAL DE TRÂNSITO E TRANSPORTES DO IPOJUCA - AMTTRANS  
SECRETARIA ESPECIAL DE POLÍTICAS SOBRE DROGAS  
SECRETARIA MUNICIPAL DE INFRAESTRUTURA E OBRAS  
SECRETARIA MUNICIPAL DE ADMINISTRAÇÃO  
SECRETARIA ESPECIAL DE CULTURA  
SECRETARIA MUNICIPAL DE AGRICULTURA  
OUVIDORIA GERAL DO MUNICÍPIO  
SECRETARIA MUNICIPAL DE ASSISTÊNCIA SOCIAL  
PROCURADORIA GERAL DO MUNICÍPIO  
SECRETARIA MUNICIPAL DE DESENVOLVIMENTO ECONÔMICO  
SECRETARIA MUNICIPAL DE PLANEJAMENTO E GESTÃO  
SECRETARIA MUNICIPAL DE TURISMO  
SECRETARIA MUNICIPAL DE FINANÇAS  
SECRETARIA MUNICIPAL DE EDUCAÇÃO  
SECRETARIA MUNICIPAL DE DEFESA SOCIAL  
SECRETARIA ESPECIAL DA JUVENTUDE  
SECRETARIA MUNICIPAL DE GOVERNO  
AGÊNCIA MUNICIPAL DO MEIO-AMBIENTE - AMMA - IPOJUCA  
SECRETARIA MUNICIPAL DE ARTICULAÇÃO POLÍTICA  
SECRETARIA ESPECIAL DE COMUNICAÇÃO  
AUTARQUIA PREVIDENCIÁRIA DO MUNICÍPIO DO IPOJUCA - IPOJUCAPREV  
FUNDO PREVIDENCIÁRIO DOS SERVIDORES DO MUNICÍPIO DO IPOJUCA - FUNPREI

Uyapuran Torres Medeiros Filho  
Diego Pessoa Gomes  
Ana Paula Barbosa de Góes Guimarães  
Arlindo Capitani  
Bianca Lacerda de Holanda Cavalcanti  
Edilson Fabrício dos Santos  
Erivelto Lacerda de Araújo  
Fernando Antônio de Oliveira  
George do Rego Barros da Silva  
Gilson Maia Fonseca Júnior  
Giuliana Lins Cavalcanti  
Joaquim Serafim de Lima  
Jorge Henrique Ramos Soares  
José Heleno Alves da Silva  
José Willins Soares  
Marco Antônio de Araújo Silva  
Marcos Henrique de Lira e Silva  
Marcos Perez Queiroz  
Maria Célia Duarte de Souza Melo  
Mário Moreira Pilar Neto  
Akemi Ivana Morimura Garrido  
Noberto Francisco e Barros Junior  
Osvaldo Almeida de Moraes Junior  
Oziel de Lira  
Romero Antônio Raposo Sales  
Sabrina Sibebe Rodrigues de Lima  
Thiago Barbosa dos Santos  
Uyapuran Torres Medeiros Filho  
Maurison da Costa Gomes  
Maurison da Costa Gomes

Rua Cel. João de Souza Leão s/n, Centro, Ipojuca/PE  
CEP 55.590-000 – Fone (81) 3551-1264 / 3551-1156



SECRETARIA EXECUTIVA DE PLANEJAMENTO E LOGÍSTICA  
SECRETARIA ESPECIAL DE ORÇAMENTO PARTICIPATIVO

Ana Carolina Morais Sales de Melo  
Claudio José dos Santos

**SECRETARIA DE PLANEJAMENTO:**

SECRETÁRIA DE PLANEJAMENTO E GESTÃO  
DIRETOR DE PLANEJAMENTO E ORÇAMENTO  
GERENTE DE PLANEJAMENTO E ORÇAMENTO  
CHEFE DE DIVISÃO DE EXECUÇÃO ORÇAMENTÁRIA  
CHEFE DE DIVISÃO DE EXECUÇÃO ORÇAMENTÁRIA  
CHEFE DE DIVISÃO DE EXECUÇÃO ORÇAMENTÁRIA

Maria Célia Duarte de Souza Melo  
Adriano Anacleto da Silva Cunha  
Carolina Virgínia Siqueira Pereira  
Leandro Gomes dos Reis Silva  
Luciana Teixeira de Lima  
Sandra Patrícia Farias Pedrosa

**CONSULTORIA TÉCNICA:**

Centro de Estudos, Pesquisa e Assessoria em Administração Municipal Ltda - CESPAM

DIRETOR GERAL DO CESPAM  
Bernardo de Lima Barbosa

DIRETOR ADMINISTRATIVO DO CESPAM  
Gílván George Galvão Cavalcante

DIRETOR JURÍDICO DO CESPAM  
Bernardo de Lima Barbosa Filho

COORDENADOR GERAL  
Éber Wesley Lemos de Queiróz

PROFISSIONAIS SÊNIOR  
João Gualberto Combé Gomes  
Jamay Simone Freitas dos Santos  
Wilmar Pires Bezerra

Rua Cel. João de Souza Leão s/n, Centro, Ipojuca/PE  
CEP 55.590-000 – Fone (81) 3551-1264 / 3551-1156



# ANEXO I

Rua Cel. João de Souza Leão s/n, Centro, Ipojuca/PE  
CEP 55.590-000 - Fone (81) 3551-1264 / 3551-1156



**MUNICÍPIO DO IPOJUCA - PODER EXECUTIVO**

Unid. Orçamental  
MUNICÍPIO DO IPOJUCA - PODER EXECUTIVO CONSOLIDAÇÃO GERAL

Exercício  
2020

Demonstrativo da Receita e Despesa Segundo as Categorias Econômicas - Anexo 01  
Orçamento Fiscal e da Seguridade Social

Orgão: 00 até 99  
R\$

RECEITA		DESPESA	
<b>RECEITAS CORRENTES</b>	<b>832.337.000,00</b>	<b>DESPESAS CORRENTES</b>	<b>715.024.000,00</b>
IMPOSTOS, TAXAS E CONTRIBUIÇÕES DE MELHORIA	234.329.000,00	PESSOAL E ENCARGOS SOCIAIS	431.286.000,00
CONTRIBUIÇÕES	21.312.000,00	JUROS E ENCARGOS DA DÍVIDA	36.000,00
RECEITA PATRIMONIAL	9.057.000,00	OUTRAS DESPESAS CORRENTES	283.702.000,00
RECEITA DE SERVIÇOS	0,00		
TRANSFERÊNCIAS CORRENTES	671.161.200,00		
OUTRAS RECEITAS CORRENTES	3.244.000,00		
(-) DEDUÇÕES DA RECEITA CORRENTE	-106.766.200,00		
<b>RECEITAS CORRENTES INTRA-ORÇAMENTÁRIAS</b>	<b>48.572.000,00</b>	<b>DESPESAS CORRENTES INTRA-ORÇAMENTÁRIAS</b>	<b>48.081.000,00</b>
CONTRIBUIÇÕES	48.572.000,00		
<b>SUBTOTAL</b>	<b>880.909.000,00</b>	<b>SUBTOTAL</b>	<b>763.105.000,00</b>
DEFICIT CORRENTE	0,00	SUPERAVIT CORRENTE	117.804.000,00
<b>TOTAL</b>	<b>880.909.000,00</b>	<b>TOTAL</b>	<b>880.909.000,00</b>
<b>RECEITAS DE CAPITAL</b>	<b>25.157.000,00</b>	<b>DESPESAS DE CAPITAL</b>	<b>99.949.000,00</b>
ALIENAÇÃO DE BENS	0,00	INVESTIMENTOS	95.430.000,00
TRANSFERÊNCIAS DE CAPITAL	25.157.000,00	AMORTIZAÇÃO DA DÍVIDA	4.519.000,00
<b>RECEITAS DE CAPITAL INTRA-ORÇAMENTÁRIAS</b>	<b>0,00</b>	<b>DESPESAS DE CAPITAL INTRA-ORÇAMENTÁRIAS</b>	<b>491.000,00</b>
<b>SUBTOTAL</b>	<b>25.157.000,00</b>	<b>SUBTOTAL</b>	<b>100.440.000,00</b>
DEFICIT CAPITAL	75.283.000,00	SUPERAVIT CAPITAL	0,00
<b>TOTAL</b>	<b>100.440.000,00</b>	<b>TOTAL</b>	<b>100.440.000,00</b>
<b>DEDUÇÕES DA RECEITA</b>	<b>0,00</b>	<b>RESERVA ORÇAMENTÁRIA</b>	<b>0,00</b>
		<b>RESERVA DE CONTINGÊNCIA</b>	<b>42.521.000,00</b>
<b>TOTAL DA RECEITA</b>	<b>906.066.000,00</b>	<b>TOTAL DA DESPESA</b>	<b>906.066.000,00</b>

**RESUMO**

RECEITAS CORRENTES	832.337.000,00	DESPESAS CORRENTES	715.024.000,00
RECEITAS CORRENTES INTRA-ORÇAMENTÁRIAS	48.572.000,00	DESPESAS CORRENTES INTRA-ORÇAMENTÁRIAS	48.081.000,00
RECEITAS DE CAPITAL	25.157.000,00	DESPESAS DE CAPITAL	99.949.000,00
		DESPESAS DE CAPITAL INTRA-ORÇAMENTÁRIAS	491.000,00
<b>TOTAL</b>	<b>906.066.000,00</b>	RESERVA DE CONTINGÊNCIA	42.521.000,00
		<b>TOTAL</b>	<b>906.066.000,00</b>



**Município do Ipojuca**  
Estado de Pernambuco

**TABELA EXPLICATIVA DA EVOLUÇÃO DA RECEITA**

<b>CÓDIGO</b>	<b>DISCRIMINAÇÃO DA RECEITA</b>	<b>REALIZADA EM 2018</b>	<b>ORÇADA EM 2019</b>	<b>ORÇADA EM 2020</b>
<b>1000.00.00</b>	<b>RECEITAS CORRENTES</b>	<b>727.748.192,58</b>	<b>713.180.000,00</b>	<b>832.337.000,00</b>
1100.00.00	Impostos, Taxas e Contribuições de Melhoria	207.759.845,03	209.705.000,00	234.329.000,00
1200.00.00	Receita de Contribuições	19.191.441,70	6.498.000,00	21.312.000,00
1300.00.00	Receita Patrimonial	7.463.900,93	31.703.000,00	9.057.000,00
	Aplicações financeiras	7.336.513,55	31.563.000,00	8.818.000,00
	Outras Receitas Patrimoniais	127.387,38	140.000,00	239.000,00
1500.00.00	Receita Industrial	-	-	-
1600.00.00	Receita de Serviços	12.492,42	9.000,00	-
1700.00.00	Transferências Correntes	490.304.302,55	463.196.000,00	564.395.000,00
	Cota-Parte do FPM	45.896.145,48	48.370.000,00	51.762.000,00
	Transf. de Recursos do SUS - FMS	13.839.906,69	13.173.000,00	17.097.000,00
	Outras Transferências Correntes	430.568.250,38	401.653.000,00	495.536.000,00
1900.00.00	Outras Receitas Correntes	3.016.209,95	2.069.000,00	3.244.000,00
<b>2000.00.00</b>	<b>RECEITAS DE CAPITAL</b>	<b>5.541.153,33</b>	<b>4.100.000,00</b>	<b>25.157.000,00</b>
2100.00.00	Operações de Crédito	-	-	-
2200.00.00	Alienação de Bens	-	100.000,00	-
2400.00.00	Transferências de Capital	5.541.153,33	4.000.000,00	25.157.000,00
2500.00.00	Outras Receitas de Capital	-	-	-
	<b>RECEITAS INTRAORÇAMENTÁRIAS</b>	<b>31.157.914,38</b>	<b>24.920.000,00</b>	<b>48.572.000,00</b>
<b>TOTAL GERAL</b>		<b>764.447.260,29</b>	<b>742.200.000,00</b>	<b>906.066.000,00</b>

*[Handwritten signatures and initials]*

*[Handwritten mark]*



## Município do Ipojuca

Estado de Pernambuco

### TABELA EXPLICATIVA DA EVOLUÇÃO DA DESPESA

CÓDIGO	DISCRIMINAÇÃO DA DESPESA	REALIZADA EM 2018	ORÇADA EM 2019	ORÇADA EM 2020
<b>3.0.00.00</b>	<b>DESPESAS CORRENTES</b>	<b>740.167.026,61</b>	<b>644.174.360,00</b>	<b>715.024.000,00</b>
3.1.00.00	Pessoal e Encargos Sociais	417.491.034,88	400.688.300,00	431.286.000,00
3.2.00.00	Juros e Encargos da Dívida	-	-	36.000,00
3.3.00.00	Outras Despesas Correntes	322.675.991,73	243.486.060,00	283.702.000,00
<b>4.0.00.00</b>	<b>DESPESAS DE CAPITAL</b>	<b>25.885.042,43</b>	<b>69.896.330,00</b>	<b>99.949.000,00</b>
4.4.00.00	Investimentos	22.630.029,65	67.096.330,00	95.430.000,00
4.5.00.00	Inversões Financeiras	-	-	-
4.6.00.00	Amortização da Dívida	3.255.012,78	2.800.000,00	4.519.000,00
<b>9.9.99.99</b>	<b>RESERVA DE CONTINGÊNCIA</b>	<b>-</b>	<b>3.209.310,00</b>	<b>42.521.000,00</b>
	DESPESAS CORRENTES INTRAORÇAMENTÁRIAS	32.916.969,03	22.720.000,00	48.081.000,00
	DESPESAS DE CAPITAL INTRAORÇAMENTÁRIAS	2.655.140,04	2.200.000,00	491.000,00
<b>TOTAL GERAL</b>		<b>801.624.178,11</b>	<b>742.200.000,00</b>	<b>906.066.000,00</b>



**Município do Ipojuca**  
Estado de Pernambuco

**Relação das Fontes de Recursos no Orçamento 2020**

Código	Descrição	Valor	Percentual
1	01 - Recursos Próprios	696.234.200,00	76,84%
2	02 - Recursos de Convênios	32.793.000,00	3,62%
3	04 - Recursos do PNAE	32.000,00	0,00%
4	05 - Recursos do Salário Educação	4.163.000,00	0,46%
5	06 - Recursos Transferidos pelo FEAS	17.000,00	0,00%
8	07 - Recursos do PNATE	111.000,00	0,01%
9	08 - Outras Transferências do FNDE	2.269.000,00	0,25%
10	11 - Recursos da Vigilância Sanitária	4.000,00	0,00%
11	15 - FEM - Fundo Estadual de Apoio ao Desenvolvimento Municipal	2.158.000,00	0,24%
12	41 - Recursos do FUNPREI	73.245.000,00	8,08%
13	43 - Recursos Transferidos pelo FNAS	1.257.800,00	0,14%
14	50 - Recursos de Multas de Trânsito	658.000,00	0,07%
15	51 - Recursos do PDDE	38.000,00	0,00%
17	53 - Recursos do Bloco Custeio (União)	17.374.000,00	1,92%
23	54 - Recursos do Bloco Investimento (União)	119.000,00	0,01%
27	63 - Recursos do Bloco Custeio (Estado)	159.000,00	0,02%
30	91 - Recursos do FUNDEB - Complemento 60%	6.828.050,00	0,75%
38	91 - Recursos do FUNDEB - Complemento 40%	1.204.950,00	0,13%
41	94 - Recursos do FUNDEB - Outras Despesas	10.110.150,00	1,12%
42	96 - Recursos do FUNDEB - Profissionais do Magistério	57.290.850,00	6,32%
			0,00%
<b>TOTAL</b>		<b>906.066.000,00</b>	<b>100,00%</b>

**Composição das Fontes de Recursos no Orçamento**

- 01 - Recursos Próprios
- 02 - Recursos de Convênios
- 04 - Recursos do PNAE
- 05 - Recursos do Salário Educação
- 06 - Recursos Transferidos pelo FEAS
- 07 - Recursos do PNATE
- 08 - Outras Transferências do FNDE
- 11 - Recursos da Vigilância Sanitária
- 15 - FEM - Fundo Estadual de Apoio ao Desenvolvimento Municipal
- 41 - Recursos do FUNPREI
- 43 - Recursos Transferidos pelo FNAS
- 50 - Recursos de Multas de Trânsito
- 51 - Recursos do PDDE
- 53 - Recursos do Bloco Custeio (União)
- 54 - Recursos do Bloco Investimento (União)
- 63 - Recursos do Bloco Custeio (Estado)
- 91 - Recursos do FUNDEB - Complemento 60%
- 91 - Recursos do FUNDEB - Complemento 40%
- 94 - Recursos do FUNDEB - Outras Despesas
- 96 - Recursos do FUNDEB - Profissionais do Magistério
- 

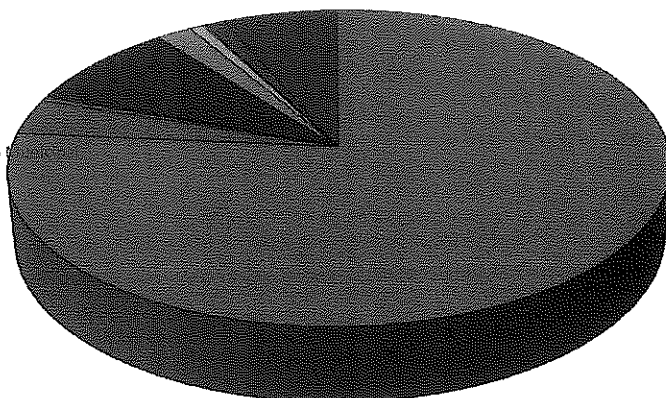

*[Handwritten signatures and initials]*



**Município do Ipojuca**  
Estado de Pernambuco

## Distribuição das Despesas por Função

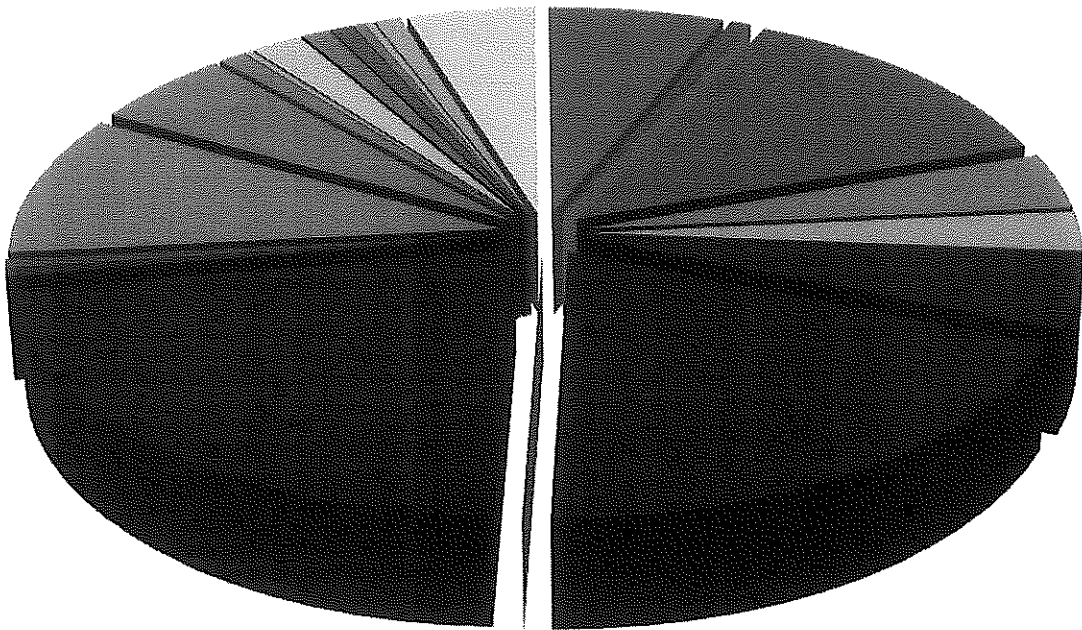

- 01 - LEGISLATIVA
- 04 - ADMINISTRAÇÃO
- 09 - PREVIDÊNCIA SOCIAL
- 12 - EDUCAÇÃO
- 15 - URBANISMO
- 18 - GESTÃO AMBIENTAL
- 21 - ORGANIZAÇÃO AGRÁRIA
- 24 - COMUNICAÇÕES
- 27 - DESPORTO E LAZER

- 02 - JUDICIÁRIA
- 06 - SEGURANÇA PÚBLICA
- 10 - SAÚDE
- 13 - CULTURA
- 16 - HABITAÇÃO
- 19 - CIÊNCIA E TECNOLOGIA
- 22 - INDÚSTRIA
- 25 - ENERGIA
- 28 - ENCARGOS ESPECIAIS

- 03 - ESSENCIAL À JUSTIÇA
- 08 - ASSISTÊNCIA SOCIAL
- 11 - TRABALHO
- 14 - DIREITOS DA CIDADANIA
- 17 - SANEAMENTO
- 20 - AGRICULTURA
- 23 - COMÉRCIO E SERVIÇOS
- 26 - TRANSPORTE
- RESERVA DE CONTINGÊNCIA



**Município do Ipojuca**  
Estado de Pernambuco

**Composição da Receita Municipal**

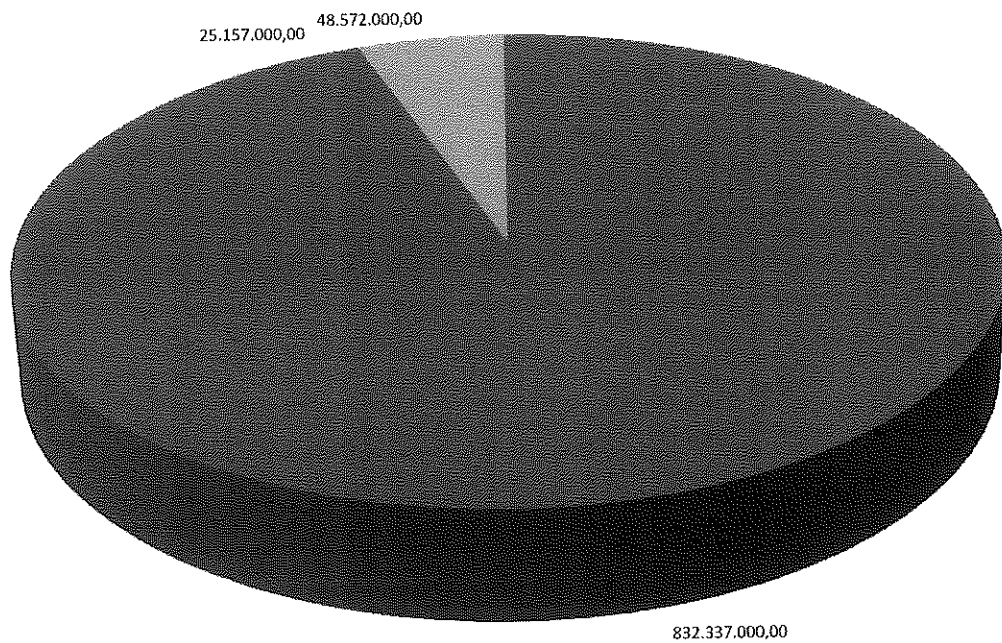

- TOTAL DAS RECEITAS CORRENTES
- TOTAL DAS RECEITAS DE CAPITAL
- TOTAL DAS RECEITAS INTRA-ORÇAMENTÁRIAS

*[Handwritten signatures and initials]*

**Município do Ipojuca**  
Estado de Pernambuco

**Representação Gráfica das Receitas por Origem**

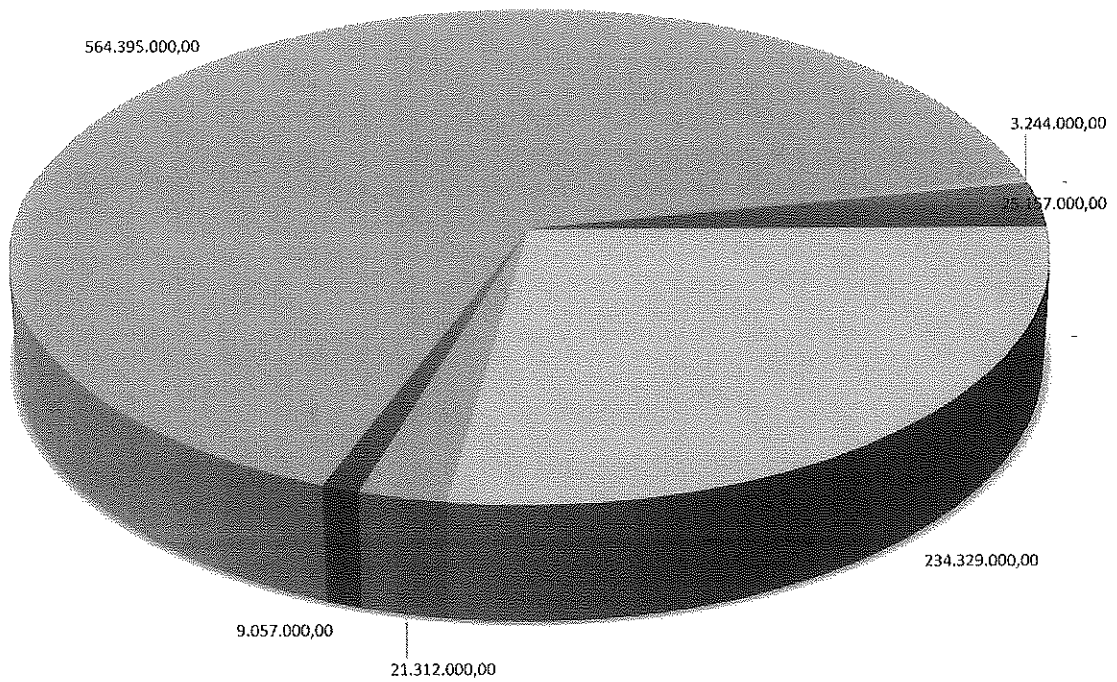

- RECEITA TRIBUTÁRIA
- RECEITAS DE CONTRIBUIÇÕES
- RECEITA PATRIMONIAL
- RECEITA AGROPECUÁRIA
- RECEITA INDUSTRIAL
- RECEITA DE SERVIÇOS
- TRANSFERÊNCIAS CORRENTES
- OUTRAS RECEITAS CORRENTES
- OPERAÇÕES DE CREDITO
- ALIENAÇÃO DE BENS
- TRANSFERÊNCIA DE CAPITAL
- OUTRAS RECEITAS DE CAPITAL

*[Handwritten signatures and initials]*



**Município do Ipojuca**  
Estado de Pernambuco

Exercício de 2020

**DESPESAS POR GRUPO DE NATUREZA**

Categoria	Despesa	Valor	%
3.1.00.00.00.00	PESSOAL E ENCARGOS SOCIAIS	478.346.000,00	52,79%
3.2.00.00.00.00	JUROS E ENCARGOS DA DÍVIDA	417.000,00	0,05%
3.3.00.00.00.00	OUTRAS DESPESAS CORRENTES	284.342.000,00	31,38%
4.4.00.00.00.00	INVESTIMENTOS	95.430.000,00	10,53%
4.5.00.00.00.00	INVERSÕES FINANCEIRAS	-	0,00%
4.6.00.00.00.00	AMORTIZAÇÃO DA DÍVIDA	5.010.000,00	0,55%
9.9.00.00.00.00	RESERVA DE CONTINGÊNCIA	42.521.000,00	4,69%
<b>TOTAL</b>		<b>906.066.000,00</b>	<b>100,00%</b>

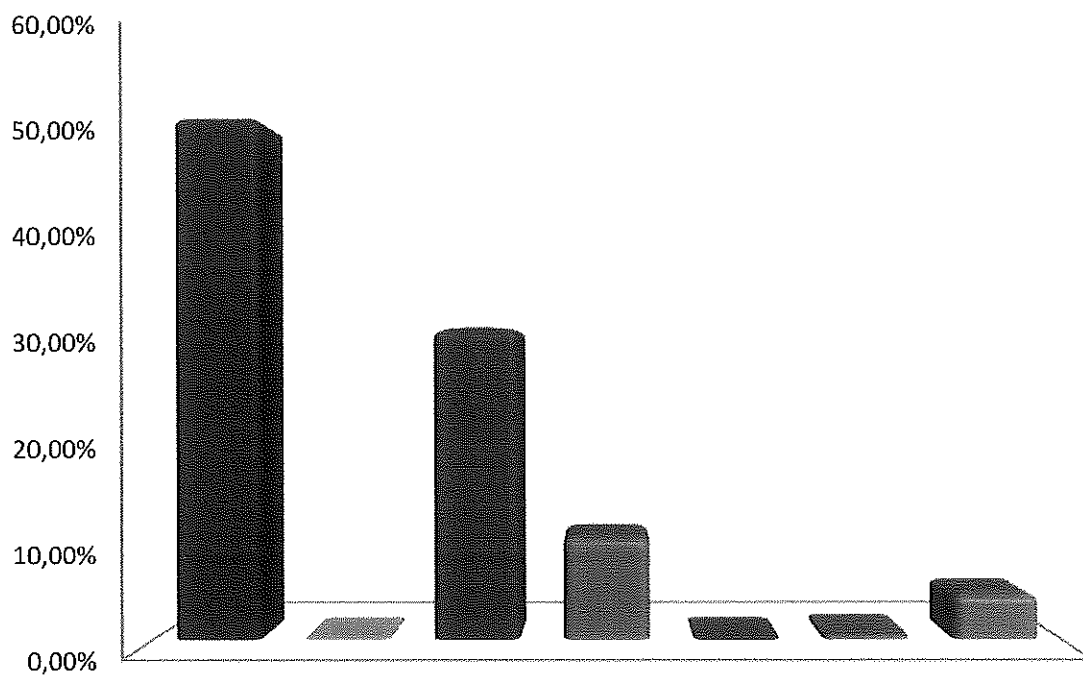

■ PESSOAL E ENCARGOS SOCIAIS ■ JUROS E ENCARGOS DA DÍVIDA  
■ OUTRAS DESPESAS CORRENTES ■ INVESTIMENTOS  
■ INVERSÕES FINANCEIRAS ■ AMORTIZAÇÃO DA DÍVIDA  
■ RESERVA DE CONTINGÊNCIA



## Município do Ipojuca Estado de Pernambuco

### Distribuição do Orçamento por Órgãos e Fundos Especiais

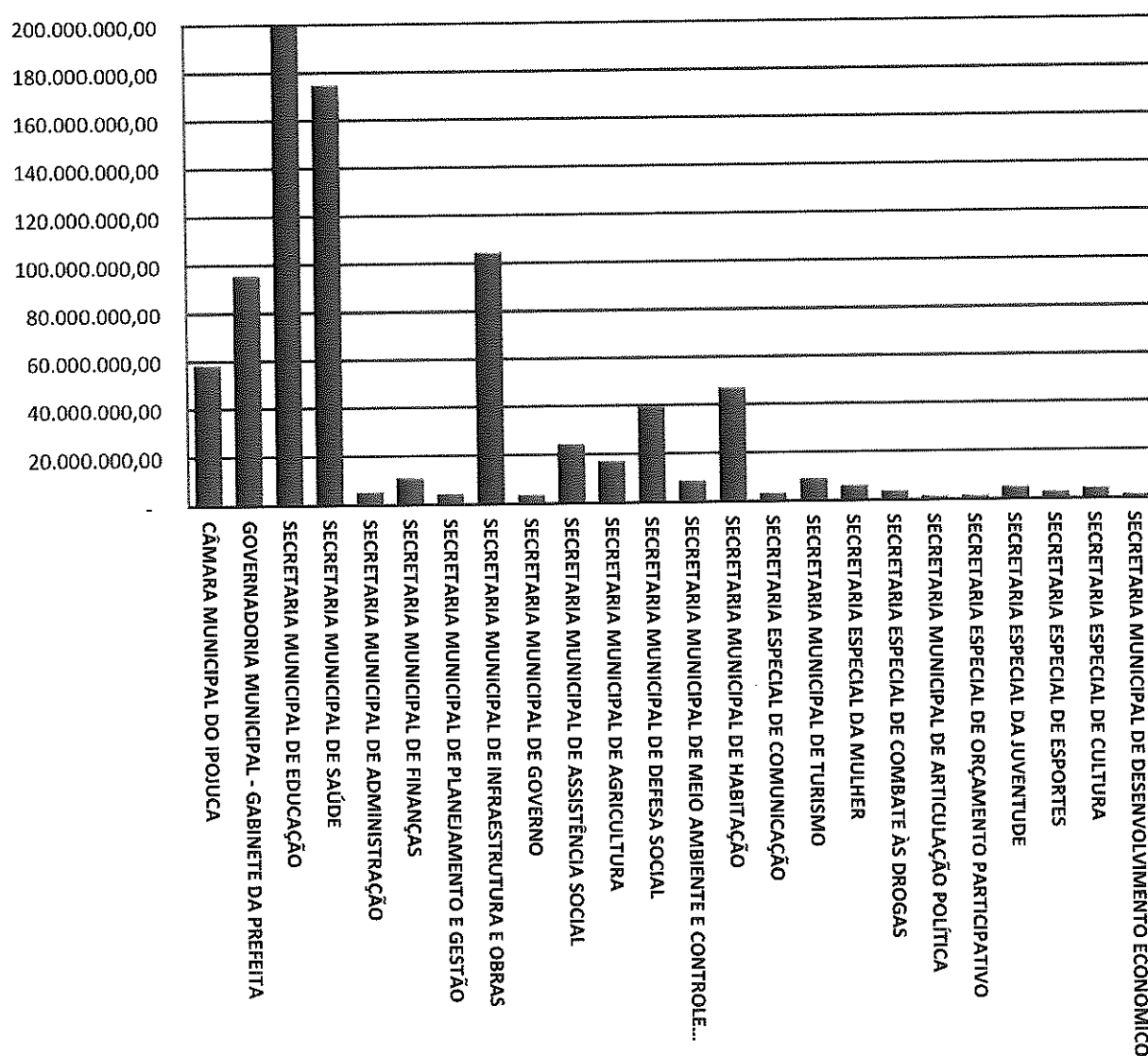

*[Handwritten signatures and initials]*



# MUNICÍPIO DO IPOJUCA - PODER EXECUTIVO

Receitas por Categorias Econômicas  
Orçamento da Seguridade Social e Fiscal

Unid. Orçamental  
MUNICÍPIO DO IPOJUCA - PODER EXECUTIVO - CONSOLIDAÇÃO GERAL

Exercício  
2020  
R\$

Receitas		
1.0.0.0.0.0.0.0.0.0.000	RECEITAS CORRENTES	832.337.000,00
1.1.0.0.0.0.0.0.0.0.000	IMPOSTOS, TAXAS E CONTRIBUIÇÕES DE MELHORIA	234.329.000,00
1.2.0.0.0.0.0.0.0.0.000	CONTRIBUIÇÕES	21.312.000,00
1.3.0.0.0.0.0.0.0.0.000	RECEITA PATRIMONIAL	9.057.000,00
1.7.0.0.0.0.0.0.0.0.000	TRANSFERÊNCIAS CORRENTES	564.395.000,00
1.9.0.0.0.0.0.0.0.0.000	OUTRAS RECEITAS CORRENTES	3.244.000,00
2.0.0.0.0.0.0.0.0.0.000	RECEITAS DE CAPITAL	25.157.000,00
2.4.0.0.0.0.0.0.0.0.000	TRANSFERÊNCIAS DE CAPITAL	25.157.000,00
7.0.0.0.0.0.0.0.0.0.000	RECEITAS CORRENTES	48.572.000,00
7.2.0.0.0.0.0.0.0.0.000	CONTRIBUIÇÕES	48.572.000,00
<b>Total:</b>		<b>906.066.000,00</b>

*Adriano Cunha*



**MUNICÍPIO DO IPOJUCA - PODER EXECUTIVO**

Exercício  
2020

**DEMONSTRATIVO DA DESPESA POR MODALIDADE DE APLICAÇÃO - TODAS AS FONTES**

Período: 31/12/1899 até 02/10/2019

Modalidade Aplicação	Valor Fixado
3.1.90.00 - APLICAÇÕES DIRETAS	431.286.000,00
3.1.91.00 - APLIC. DIRETA DE OP. ENTRE ÓRGÃOS	47.060.000,00
3.2.90.00 - APLICAÇÕES DIRETAS	36.000,00
3.2.91.00 - APLICAÇÕES DIRETAS ENTRE ÓRGÃOS	381.000,00
3.3.20.00 - TRANSFERÊNCIAS À UNIÃO	20.000,00
3.3.50.00 - TRANSFERÊNCIAS A INSTITUIÇÕES PRIVADAS SEM FINS LUCRATIVOS	5.847.775,00
3.3.90.00 - APLICAÇÕES DIRETAS	277.834.225,00
3.3.91.00 - APLICAÇÃO DIRETA ENTRE ÓRGÃOS	640.000,00
4.4.90.00 - APLICAÇÕES DIRETAS	95.430.000,00
4.6.90.00 - APLICAÇÕES DIRETAS	4.519.000,00
4.6.91.00 - APLICAÇÕES DIRETAS ENTRE ÓRGÃOS	491.000,00
9.9.99.00 - RESERVA DE CONTINGÊNCIA	42.521.000,00
<b>TOTAL GERAL</b>	<b>906.066.000,00</b>

Quantidade de Registros:  
12 Registros



# MUNICÍPIO DO IPOJUCA - PODER EXECUTIVO

Demonstrativo da Despesa por Funções  
Orçamento da Seguridade Social e Fiscal

Exercício  
2020  
R\$

Unid. Orçamental  
MUNICÍPIO DO IPOJUCA - PODER EXECUTIVO  
Unid. Gestora  
CONSOLIDAÇÃO GERAL

Funções	Fiscal	Seguridade Social	Totais
Legislativa	57.900.000,00		57.900.000,00
Judiciária	6.400.000,00		6.400.000,00
Administração	116.911.895,00		116.911.895,00
Segurança Pública	35.500.000,00		35.500.000,00
Assistência Social		24.254.806,00	24.254.806,00
Previdência Social		44.148.000,00	44.148.000,00
Saúde		174.126.000,00	174.126.000,00
Educação	199.382.157,00		199.382.157,00
Cultura	4.300.000,00		4.300.000,00
Direitos da Cidadania	5.623.616,00		5.623.616,00
Urbanismo	87.792.984,00		87.792.984,00
Habituação	46.893.287,00		46.893.287,00
Saneamento	100.000,00		100.000,00
Gestão Ambiental	8.645.000,00		8.645.000,00
Ciência e Tecnologia	2.549.000,00		2.549.000,00
Agricultura	17.170.000,00		17.170.000,00
Indústria	15.000,00		15.000,00
Comércio e Serviços	9.232.000,00		9.232.000,00
Energia	7.300.000,00		7.300.000,00
Transporte	3.698.000,00		3.698.000,00
Desporto e Lazer	2.886.255,00		2.886.255,00
Encargos Especiais	8.717.000,00		8.717.000,00
Reserva de Contingência	42.521.000,00		42.521.000,00
Total:	663.537.194,00	242.528.806,00	906.066.000,00



**MUNICÍPIO DO IPOJUCA - PODER EXECUTIVO**  
**DESPESAS POR SUBFUNÇÃO - TODAS AS FONTES**

Exercício  
2020

Período: 31/12/1899 até 02/10/2019

Subfunção	Valor Fixado
031 - Ação Legislativa	49.990.000,00
062 - Defesa do Interesse Público no Processo Judiciário	1.904.500,00
121 - Planejamento e Orçamento	154.000,00
122 - Administração Geral	220.348.493,25
123 - Administração Financeira	160.000,00
124 - Controle Interno	2.000,00
125 - Normatização e Fiscalização	30.000,00
128 - Formação de Recursos Humanos	16.000,00
129 - Administração de Receitas	100.000,00
131 - Comunicação Social	2.499.000,00
182 - Defesa Civil	13.687.100,00
241 - Assistência ao Idoso	10.000,00
243 - Assistência à Criança e ao Adolescente	9.596.450,00
244 - Assistência Comunitária	1.822.176,00
272 - Previdência do Regime Estatutário	44.148.000,00
301 - Atenção Básica	29.676.000,00
302 - Assistência Hospitalar e Ambulatorial	106.116.000,00
303 - Suporte Profilático e Terapêutico	1.968.000,00
304 - Vigilância Sanitária	1.480.000,00
305 - Vigilância Epidemiológica	7.381.000,00
306 - Alimentação e Nutrição	11.052.000,00
331 - Proteção e Benefícios ao Trabalhador	13.246.000,00
334 - Fomento ao Trabalho	5.000,00
361 - Ensino Fundamental	171.582.532,00
362 - Ensino Médio	10.000,00
363 - Ensino Profissional	50.000,00
364 - Ensino Superior	4.055.175,00
365 - Ensino Infantil	2.071.000,00
366 - Educação de Jovens e Adultos	10.000,00
392 - Difusão Cultural	3.952.000,00
422 - Direitos Individuais, Coletivos e Difusos	5.613.616,00
451 - Infra-estrutura Urbana	74.174.884,00





# MUNICÍPIO DO IPOJUCA - PODER EXECUTIVO

Exercício  
2020

## DESPESAS POR SUBFUNÇÃO - TODAS AS FONTES

Período: 31/12/1899 até 02/10/2019

Subfunção	Valor Fixado
452 - Serviços Urbanos	5.000,00
482 - Habitação Urbana	45.303.287,00
512 - Saneamento Básico Urbano	100.000,00
541 - Preservação e Conservação Ambiental	1.169.900,00
542 - Controle Ambiental	15.000,00
572 - Desenvolvimento Tecnológico e Engenharia	2.549.000,00
608 - Promoção da Produção Agropecuária	2.129.277,75
661 - Promoção Industrial	15.000,00
691 - Promoção Comercial	5.000,00
692 - Comercialização	10.839.984,00
695 - Turismo	7.214.100,00
752 - Energia Elétrica	7.300.000,00
782 - Transporte Rodoviário	764.100,00
812 - Transporte Comunitário	507.425,00
843 - Serviço da Dívida Interna	5.687.000,00
846 - Outros Encargos Especiais	3.030.000,00
997 - Reserva de Contingência	29.492.000,00
999 - Reserva de Contingência	13.029.000,00
<b>TOTAL GERAL</b>	<b>906.066.000,00</b>

Quantidade de Registros:

50 Registros



**MUNICÍPIO DO IPOJUCA - PODER EXECUTIVO**

Exercício  
2020

**RESUMO GERAL DA DESPESA POR SUA NATUREZA POR ÓRGÃO**

Período: 31/12/1899 até 02/10/2019

Modalidade Aplicação	Valor Fixado
<b>Órgão: 11 - CÂMARA MUNICIPAL DO IPOJUCA</b>	
Categoria Econômica: 3.0.00.00 - DESPESAS CORRENTES	
Grupo de Despesa: 3.1.00.00 - PESSOAL E ENCARGOS SOCIAIS	
3.1.90.00 - APLICAÇÕES DIRETAS	39.930.000,00
3.1.91.00 - APLIC. DIRETA DE OP. ENTRE ÓRGÃOS	1.000.000,00
<b>Total por Grupo de Despesa:</b>	<b>40.930.000,00</b>
Grupo de Despesa: 3.3.00.00 - OUTRAS DESPESAS CORRENTES	
3.3.90.00 - APLICAÇÕES DIRETAS	11.230.000,00
3.3.91.00 - APLICAÇÃO DIRETA ENTRE ÓRGÃOS	640.000,00
<b>Total por Grupo de Despesa:</b>	<b>11.870.000,00</b>
<b>Total por Categoria Econômica:</b>	<b>52.800.000,00</b>
Categoria Econômica: 4.0.00.00 - DESPESAS DE CAPITAL	
Grupo de Despesa: 4.4.00.00 - INVESTIMENTOS	
4.4.90.00 - APLICAÇÕES DIRETAS	5.400.000,00
<b>Total por Grupo de Despesa:</b>	<b>5.400.000,00</b>
<b>Total por Categoria Econômica:</b>	<b>5.400.000,00</b>
<b>Total por Órgão:</b>	<b>58.200.000,00</b>
<b>Órgão: 12 - GOVERNADORIA MUNICIPAL - GABINETE DA PREFEITA</b>	
Categoria Econômica: 3.0.00.00 - DESPESAS CORRENTES	
Grupo de Despesa: 3.1.00.00 - PESSOAL E ENCARGOS SOCIAIS	
3.1.90.00 - APLICAÇÕES DIRETAS	60.643.000,00
3.1.91.00 - APLIC. DIRETA DE OP. ENTRE ÓRGÃOS	137.000,00
<b>Total por Grupo de Despesa:</b>	<b>60.780.000,00</b>
Grupo de Despesa: 3.3.00.00 - OUTRAS DESPESAS CORRENTES	
3.3.20.00 - TRANSFERÊNCIAS À UNIÃO	20.000,00
3.3.50.00 - TRANSFERÊNCIAS A INSTITUIÇÕES PRIVADAS SEM FINS LUCRATIVOS	50.000,00
3.3.90.00 - APLICAÇÕES DIRETAS	4.935.000,00
<b>Total por Grupo de Despesa:</b>	<b>5.005.000,00</b>
<b>Total por Categoria Econômica:</b>	<b>65.785.000,00</b>
Categoria Econômica: 4.0.00.00 - DESPESAS DE CAPITAL	
Grupo de Despesa: 4.4.00.00 - INVESTIMENTOS	
4.4.90.00 - APLICAÇÕES DIRETAS	130.000,00
<b>Total por Grupo de Despesa:</b>	<b>130.000,00</b>
Grupo de Despesa: 4.6.00.00 - AMORTIZAÇÃO DA DÍVIDA	
4.6.90.00 - APLICAÇÕES DIRETAS	110.000,00

*[Handwritten Signature]*



**MUNICÍPIO DO IPOJUCA - PODER EXECUTIVO**  
**RESUMO GERAL DA DESPESA POR SUA NATUREZA POR ÓRGÃO**

Exercício  
2020

Período: 31/12/1899 até 02/10/2019

Modalidade Aplicação	Valor Fixado
Total por Grupo de Despesa.....	110.000,00
Total por Categoria Econômica.....	240.000,00
<b>Categoria Econômica: 9.0.00.00 - RESERVA DE CONTINGÊNCIA</b>	
<b>Grupo de Despesa: 9.9.00.00 - RESERVA DE CONTINGÊNCIA</b>	
9.9.99.00 - RESERVA DE CONTINGÊNCIA	29.492.000,00
<b>Total por Grupo de Despesa.....</b>	<b>29.492.000,00</b>
<b>Total por Categoria Econômica.....</b>	<b>29.492.000,00</b>
<b>Total por Órgão.....</b>	<b>95.517.000,00</b>
<b>Órgão: 13 - SECRETARIA MUNICIPAL DE EDUCAÇÃO</b>	
<b>Categoria Econômica: 3.0.00.00 - DESPESAS CORRENTES</b>	
<b>Grupo de Despesa: 3.1.00.00 - PESSOAL E ENCARGOS SOCIAIS</b>	
3.1.90.00 - APLICAÇÕES DIRETAS	102.765.342,00
3.1.91.00 - APLIC. DIRETA DE OP. ENTRE ÓRGÃOS	25.023.658,00
<b>Total por Grupo de Despesa.....</b>	<b>127.789.000,00</b>
<b>Grupo de Despesa: 3.3.00.00 - OUTRAS DESPESAS CORRENTES</b>	
3.3.50.00 - TRANSFERÊNCIAS A INSTITUIÇÕES PRIVADAS SEM FINS LUCRATIVOS	105.000,00
3.3.90.00 - APLICAÇÕES DIRETAS	65.328.428,00
<b>Total por Grupo de Despesa.....</b>	<b>65.433.428,00</b>
<b>Total por Categoria Econômica.....</b>	<b>193.222.428,00</b>
<b>Categoria Econômica: 4.0.00.00 - DESPESAS DE CAPITAL</b>	
<b>Grupo de Despesa: 4.4.00.00 - INVESTIMENTOS</b>	
4.4.90.00 - APLICAÇÕES DIRETAS	6.159.729,00
<b>Total por Grupo de Despesa.....</b>	<b>6.159.729,00</b>
<b>Total por Categoria Econômica.....</b>	<b>6.159.729,00</b>
<b>Total por Órgão.....</b>	<b>199.382.157,00</b>
<b>Órgão: 14 - SECRETARIA MUNICIPAL DE SAÚDE</b>	
<b>Categoria Econômica: 3.0.00.00 - DESPESAS CORRENTES</b>	
<b>Grupo de Despesa: 3.1.00.00 - PESSOAL E ENCARGOS SOCIAIS</b>	
3.1.90.00 - APLICAÇÕES DIRETAS	119.197.000,00
3.1.91.00 - APLIC. DIRETA DE OP. ENTRE ÓRGÃOS	12.377.000,00
<b>Total por Grupo de Despesa.....</b>	<b>131.574.000,00</b>
<b>Grupo de Despesa: 3.2.00.00 - JUROS E ENCARGOS DA DÍVIDA</b>	
3.2.91.00 - APLICAÇÕES DIRETAS ENTRE ÓRGÃOS	141.000,00
<b>Total por Grupo de Despesa.....</b>	<b>141.000,00</b>
<b>Grupo de Despesa: 3.3.00.00 - OUTRAS DESPESAS CORRENTES</b>	
3.3.50.00 - TRANSFERÊNCIAS A INSTITUIÇÕES PRIVADAS SEM FINS LUCRATIVOS	1.187.000,00



**MUNICÍPIO DO IPOJUCA - PODER EXECUTIVO**  
**RESUMO GERAL DA DESPESA POR SUA NATUREZA POR ÓRGÃO**

Exercício  
2020

Período: 31/12/1899 até 02/10/2019

Modalidade Aplicação	Valor Fixado
3.3.90.00 - APLICAÇÕES DIRETAS	40.744.750,00
Total por Grupo de Despesa.....	41.931.750,00
Total por Categoria Econômica.....	173.646.750,00
<b>Categoria Econômica: 4.0.00.00 - DESPESAS DE CAPITAL</b>	
Grupo de Despesa: 4.4.00.00 - INVESTIMENTOS	848.000,00
4.4.90.00 - APLICAÇÕES DIRETAS	848.000,00
Total por Grupo de Despesa.....	848.000,00
<b>Grupo de Despesa: 4.6.00.00 - AMORTIZAÇÃO DA DÍVIDA</b>	
4.6.91.00 - APLICAÇÕES DIRETAS ENTRE ÓRGÃOS	165.000,00
Total por Grupo de Despesa.....	165.000,00
Total por Categoria Econômica.....	1.013.000,00
Total por Órgão.....	174.659.750,00
<b>Órgão: 15 - SECRETARIA MUNICIPAL DE ADMINISTRAÇÃO</b>	
<b>Categoria Econômica: 3.0.00.00 - DESPESAS CORRENTES</b>	
Grupo de Despesa: 3.1.00.00 - PESSOAL E ENCARGOS SOCIAIS	3.600.000,00
3.1.90.00 - APLICAÇÕES DIRETAS	3.600.000,00
Total por Grupo de Despesa.....	3.600.000,00
Total por Categoria Econômica.....	3.600.000,00
Total por Órgão.....	3.600.000,00
<b>Órgão: 16 - SECRETARIA MUNICIPAL DE FINANÇAS</b>	
<b>Categoria Econômica: 3.0.00.00 - DESPESAS CORRENTES</b>	
Grupo de Despesa: 3.1.00.00 - PESSOAL E ENCARGOS SOCIAIS	1.750.000,00
3.1.90.00 - APLICAÇÕES DIRETAS	1.750.000,00
Total por Grupo de Despesa.....	1.750.000,00
Total por Categoria Econômica.....	5.350.000,00
Total por Órgão.....	5.350.000,00
<b>Órgão: 17 - SECRETARIA MUNICIPAL DE PLANEJAMENTO E GESTÃO</b>	
<b>Categoria Econômica: 3.0.00.00 - DESPESAS CORRENTES</b>	
Grupo de Despesa: 3.1.00.00 - PESSOAL E ENCARGOS SOCIAIS	8.000.000,00
3.1.90.00 - APLICAÇÕES DIRETAS	8.000.000,00
Total por Grupo de Despesa.....	8.000.000,00
Total por Categoria Econômica.....	8.000.000,00
Total por Órgão.....	8.000.000,00
<b>Órgão: 17 - SECRETARIA MUNICIPAL DE PLANEJAMENTO E GESTÃO</b>	
<b>Categoria Econômica: 3.0.00.00 - DESPESAS CORRENTES</b>	
Grupo de Despesa: 3.1.00.00 - PESSOAL E ENCARGOS SOCIAIS	3.049.000,00
3.1.90.00 - APLICAÇÕES DIRETAS	3.049.000,00
Total por Grupo de Despesa.....	3.049.000,00
Total por Categoria Econômica.....	11.049.000,00
Total por Órgão.....	11.049.000,00
<b>Órgão: 17 - SECRETARIA MUNICIPAL DE PLANEJAMENTO E GESTÃO</b>	
<b>Categoria Econômica: 3.0.00.00 - DESPESAS CORRENTES</b>	
Grupo de Despesa: 3.1.00.00 - PESSOAL E ENCARGOS SOCIAIS	2.800.000,00
3.1.90.00 - APLICAÇÕES DIRETAS	2.800.000,00
Total por Grupo de Despesa.....	2.800.000,00
Total por Categoria Econômica.....	2.800.000,00
Total por Órgão.....	2.800.000,00



# MUNICÍPIO DO IPOJUCA - PODER EXECUTIVO

Exercício  
2020

## RESUMO GERAL DA DESPESA POR SUA NATUREZA POR ÓRGÃO

Período: 31/12/1899 até 02/10/2019

Modalidade Aplicação	Valor Fixado
Total por Grupo de Despesa.....	2.800.000,00
Grupo de Despesa: 3.3.00.00 - OUTRAS DESPESAS CORRENTES	
3.3.90.00 - APLICAÇÕES DIRETAS	1.617.845,00
Total por Grupo de Despesa.....	1.617.845,00
Total por Categoria Econômica.....	4.417.845,00
Total por Órgão.....	4.417.845,00
<b>Órgão: 18 - SECRETARIA MUNICIPAL DE INFRAESTRUTURA E OBRAS</b>	
Categoria Econômica: 3.0.00.00 - DESPESAS CORRENTES	
Grupo de Despesa: 3.1.00.00 - PESSOAL E ENCARGOS SOCIAIS	
3.1.90.00 - APLICAÇÕES DIRETAS	8.000.000,00
Total por Grupo de Despesa.....	8.000.000,00
Grupo de Despesa: 3.3.00.00 - OUTRAS DESPESAS CORRENTES	
3.3.90.00 - APLICAÇÕES DIRETAS	69.231.500,00
Total por Grupo de Despesa.....	69.231.500,00
Total por Categoria Econômica.....	77.231.500,00
<b>Órgão: 19 - SECRETARIA MUNICIPAL DE GOVERNO</b>	
Categoria Econômica: 3.0.00.00 - DESPESAS CORRENTES	
Grupo de Despesa: 3.1.00.00 - PESSOAL E ENCARGOS SOCIAIS	
3.1.90.00 - APLICAÇÕES DIRETAS	27.187.484,00
Total por Grupo de Despesa.....	27.187.484,00
Total por Categoria Econômica.....	27.187.484,00
<b>Órgão: 20 - SECRETARIA MUNICIPAL DE ASSISTÊNCIA SOCIAL</b>	
Categoria Econômica: 3.0.00.00 - DESPESAS CORRENTES	
Grupo de Despesa: 3.1.00.00 - PESSOAL E ENCARGOS SOCIAIS	
3.1.91.00 - APLIC. DIRETA DE OP. ENTRE ÓRGÃOS	3.500.000,00
Total por Grupo de Despesa.....	3.500.000,00
Grupo de Despesa: 3.3.00.00 - OUTRAS DESPESAS CORRENTES	
3.3.90.00 - APLICAÇÕES DIRETAS	156.900,00
Total por Grupo de Despesa.....	156.900,00
Total por Categoria Econômica.....	3.656.900,00
Total por Órgão.....	3.656.900,00
<b>Órgão: 20 - SECRETARIA MUNICIPAL DE ASSISTÊNCIA SOCIAL</b>	
Categoria Econômica: 3.0.00.00 - DESPESAS CORRENTES	
Grupo de Despesa: 3.1.00.00 - PESSOAL E ENCARGOS SOCIAIS	
3.1.90.00 - APLICAÇÕES DIRETAS	10.799.000,00
3.1.91.00 - APLIC. DIRETA DE OP. ENTRE ÓRGÃOS	171.000,00



**MUNICÍPIO DO IPOJUCA - PODER EXECUTIVO**  
**RESUMO GERAL DA DESPESA POR SUA NATUREZA POR ÓRGÃO**

Exercício  
2020

Período: 31/12/1899 até 02/10/2019

Modalidade Aplicação	Valor Fixado
<b>Total por Grupo de Despesa</b> .....	<b>10.970.000,00</b>
<b>Grupo de Despesa: 3.3.00.00 - OUTRAS DESPESAS CORRENTES</b>	
3.3.50.00 - TRANSFERÊNCIAS A INSTITUIÇÕES PRIVADAS SEM FINS LUCRATIVOS	10.000,00
3.3.90.00 - APLICAÇÕES DIRETAS	13.242.306,00
<b>Total por Grupo de Despesa</b> .....	<b>13.252.306,00</b>
<b>Total por Categoria Econômica</b> .....	<b>24.222.306,00</b>
<b>Categoria Econômica: 4.0.00.00 - DESPESAS DE CAPITAL</b>	
<b>Grupo de Despesa: 4.4.00.00 - INVESTIMENTOS</b>	
4.4.90.00 - APLICAÇÕES DIRETAS	32.500,00
<b>Total por Grupo de Despesa</b> .....	<b>32.500,00</b>
<b>Total por Categoria Econômica</b> .....	<b>32.500,00</b>
<b>Total por Órgão</b> .....	<b>24.254.806,00</b>
<b>Órgão: 21 - SECRETARIA MUNICIPAL DE AGRICULTURA</b>	
<b>Categoria Econômica: 3.0.00.00 - DESPESAS CORRENTES</b>	
<b>Grupo de Despesa: 3.1.00.00 - PESSOAL E ENCARGOS SOCIAIS</b>	
3.1.90.00 - APLICAÇÕES DIRETAS	3.100.000,00
<b>Total por Grupo de Despesa</b> .....	<b>3.100.000,00</b>
<b>Grupo de Despesa: 3.3.00.00 - OUTRAS DESPESAS CORRENTES</b>	
3.3.90.00 - APLICAÇÕES DIRETAS	4.000.000,00
<b>Total por Grupo de Despesa</b> .....	<b>4.000.000,00</b>
<b>Total por Categoria Econômica</b> .....	<b>7.100.000,00</b>
<b>Categoria Econômica: 4.0.00.00 - DESPESAS DE CAPITAL</b>	
<b>Grupo de Despesa: 4.4.00.00 - INVESTIMENTOS</b>	
4.4.90.00 - APLICAÇÕES DIRETAS	10.070.000,00
<b>Total por Grupo de Despesa</b> .....	<b>10.070.000,00</b>
<b>Total por Categoria Econômica</b> .....	<b>10.070.000,00</b>
<b>Total por Órgão</b> .....	<b>17.170.000,00</b>
<b>Órgão: 22 - SECRETARIA MUNICIPAL DE DEFESA SOCIAL</b>	
<b>Categoria Econômica: 3.0.00.00 - DESPESAS CORRENTES</b>	
<b>Grupo de Despesa: 3.1.00.00 - PESSOAL E ENCARGOS SOCIAIS</b>	
3.1.90.00 - APLICAÇÕES DIRETAS	30.556.000,00
3.1.91.00 - APLIC. DIRETA DE OP. ENTRE ÓRGÃOS	44.000,00
<b>Total por Grupo de Despesa</b> .....	<b>30.600.000,00</b>
<b>Grupo de Despesa: 3.3.00.00 - OUTRAS DESPESAS CORRENTES</b>	
3.3.90.00 - APLICAÇÕES DIRETAS	8.234.000,00
<b>Total por Grupo de Despesa</b> .....	<b>8.234.000,00</b>



**MUNICÍPIO DO IPOJUCA - PODER EXECUTIVO**  
**RESUMO GERAL DA DESPESA POR SUA NATUREZA POR ÓRGÃO**

Exercício  
2020

Período: 31/12/1899 até 02/10/2019

Modalidade Aplicação	Valor Fixado
Total por Categoria Econômica.....	38.834.000,00
Categoria Econômica: 4.0.00.00 - DESPESAS DE CAPITAL	
Grupo de Despesa: 4.4.00.00 - INVESTIMENTOS	
4.4.90.00 - APLICAÇÕES DIRETAS	364.000,00
Total por Grupo de Despesa.....	364.000,00
Total por Categoria Econômica.....	364.000,00
Total por Órgão.....	39.198.000,00
<b>Órgão: 23 - SECRETARIA MUNICIPAL DE MEIO AMBIENTE E CONTROLE URBANO</b>	
Categoria Econômica: 3.0.00.00 - DESPESAS CORRENTES	
Grupo de Despesa: 3.1.00.00 - PESSOAL E ENCARGOS SOCIAIS	
3.1.90.00 - APLICAÇÕES DIRETAS	6.800.000,00
Total por Grupo de Despesa.....	6.800.000,00
Grupo de Despesa: 3.3.00.00 - OUTRAS DESPESAS CORRENTES	
3.3.50.00 - TRANSFERÊNCIAS A INSTITUIÇÕES PRIVADAS SEM FINS LUCRATIVOS	743.900,00
3.3.90.00 - APLICAÇÕES DIRETAS	1.091.100,00
Total por Grupo de Despesa.....	1.835.000,00
Total por Categoria Econômica.....	8.635.000,00
<b>Órgão: 24 - SECRETARIA MUNICIPAL DE HABITAÇÃO</b>	
Categoria Econômica: 3.0.00.00 - DESPESAS CORRENTES	
Grupo de Despesa: 3.1.00.00 - PESSOAL E ENCARGOS SOCIAIS	
3.1.90.00 - APLICAÇÕES DIRETAS	1.400.000,00
Total por Grupo de Despesa.....	1.400.000,00
Grupo de Despesa: 3.3.00.00 - OUTRAS DESPESAS CORRENTES	
3.3.90.00 - APLICAÇÕES DIRETAS	290.000,00
Total por Grupo de Despesa.....	290.000,00
Total por Categoria Econômica.....	1.690.000,00
Categoria Econômica: 4.0.00.00 - DESPESAS DE CAPITAL	
Grupo de Despesa: 4.4.00.00 - INVESTIMENTOS	
4.4.90.00 - APLICAÇÕES DIRETAS	45.203.287,00
Total por Grupo de Despesa.....	45.203.287,00



# MUNICÍPIO DO IPOJUCA - PODER EXECUTIVO

Exercício  
2020

## RESUMO GERAL DA DESPESA POR SUA NATUREZA POR ÓRGÃO

Período: 31/12/1899 até 02/10/2019

Modalidade Aplicação	Valor Fixado
Total por Categoria Econômica.....	45.203.287,00
Total por Órgão.....	46.893.287,00

### Órgão: 25 - SECRETARIA ESPECIAL DE COMUNICAÇÃO

Categoria Econômica: 3.0.00.00 - DESPESAS CORRENTES	
Grupo de Despesa: 3.1.00.00 - PESSOAL E ENCARGOS SOCIAIS	
3.1.90.00 - APLICAÇÕES DIRETAS	900.000,00
Total por Grupo de Despesa.....	900.000,00
Grupo de Despesa: 3.3.00.00 - OUTRAS DESPESAS CORRENTES	
3.3.90.00 - APLICAÇÕES DIRETAS	2.505.000,00
Total por Grupo de Despesa.....	2.505.000,00
Total por Categoria Econômica.....	3.405.000,00
Total por Órgão.....	3.405.000,00

### Órgão: 26 - SECRETARIA MUNICIPAL DE TURISMO

Categoria Econômica: 3.0.00.00 - DESPESAS CORRENTES	
Grupo de Despesa: 3.1.00.00 - PESSOAL E ENCARGOS SOCIAIS	
3.1.90.00 - APLICAÇÕES DIRETAS	1.750.000,00
Total por Grupo de Despesa.....	1.750.000,00

Grupo de Despesa: 3.3.00.00 - OUTRAS DESPESAS CORRENTES	
3.3.50.00 - TRANSFERÊNCIAS A INSTITUIÇÕES PRIVADAS SEM FINS LUCRATIVOS	269.000,00
3.3.90.00 - APLICAÇÕES DIRETAS	7.203.000,00
Total por Grupo de Despesa.....	7.472.000,00
Total por Categoria Econômica.....	9.222.000,00
Total por Órgão.....	9.222.000,00

### Órgão: 27 - SECRETARIA ESPECIAL DA MULHER

Categoria Econômica: 3.0.00.00 - DESPESAS CORRENTES	
Grupo de Despesa: 3.1.00.00 - PESSOAL E ENCARGOS SOCIAIS	
3.1.90.00 - APLICAÇÕES DIRETAS	5.300.000,00
Total por Grupo de Despesa.....	5.300.000,00

Grupo de Despesa: 3.3.00.00 - OUTRAS DESPESAS CORRENTES	
3.3.90.00 - APLICAÇÕES DIRETAS	800.000,00
Total por Grupo de Despesa.....	800.000,00
Total por Categoria Econômica.....	6.100.000,00
Total por Órgão.....	6.100.000,00

### Órgão: 28 - SECRETARIA ESPECIAL DE POLÍTICAS SOBRE DROGAS

Categoria Econômica: 3.0.00.00 - DESPESAS CORRENTES	
Grupo de Despesa: 3.1.00.00 - PESSOAL E ENCARGOS SOCIAIS	





**MUNICÍPIO DO IPOJUCA - PODER EXECUTIVO**  
**RESUMO GERAL DA DESPESA POR SUA NATUREZA POR ÓRGÃO**

Exercício  
2020

Período: 31/12/1899 até 02/10/2019

Modalidade Aplicação	Valor Fixado
3.1.90.00 - APLICAÇÕES DIRETAS	1.400.000,00
Total por Grupo de Despesa.....	1.400.000,00
<b>Grupo de Despesa: 3.3.00.00 - OUTRAS DESPESAS CORRENTES</b>	
3.3.50.00 - TRANSFERÊNCIAS A INSTITUIÇÕES PRIVADAS SEM FINS LUCRATIVOS	590.000,00
3.3.90.00 - APLICAÇÕES DIRETAS	1.832.016,00
Total por Grupo de Despesa.....	2.422.016,00
Total por Categoria Econômica.....	3.822.016,00
Total por Órgão.....	3.822.016,00
<b>Órgão: 29 - SECRETARIA MUNICIPAL DE ARTICULAÇÃO POLÍTICA</b>	
Categoria Econômica: 3.0.00.00 - DESPESAS CORRENTES	
Grupo de Despesa: 3.1.00.00 - PESSOAL E ENCARGOS SOCIAIS	
3.1.90.00 - APLICAÇÕES DIRETAS	1.400.000,00
Total por Grupo de Despesa.....	1.400.000,00
Total por Categoria Econômica.....	1.400.000,00
Total por Órgão.....	1.400.000,00
<b>Órgão: 30 - SECRETARIA ESPECIAL DE ORÇAMENTO PARTICIPATIVO</b>	
Categoria Econômica: 3.0.00.00 - DESPESAS CORRENTES	
Grupo de Despesa: 3.1.00.00 - PESSOAL E ENCARGOS SOCIAIS	
3.1.90.00 - APLICAÇÕES DIRETAS	1.390.000,00
Total por Grupo de Despesa.....	1.390.000,00
Total por Categoria Econômica.....	1.390.000,00
Total por Órgão.....	1.390.000,00
Categoria Econômica: 3.3.00.00 - OUTRAS DESPESAS CORRENTES	
3.3.90.00 - APLICAÇÕES DIRETAS	10.000,00
Total por Grupo de Despesa.....	10.000,00
Total por Categoria Econômica.....	1.400.000,00
Total por Órgão.....	1.400.000,00
<b>Órgão: 31 - SECRETARIA ESPECIAL DA JUVENTUDE</b>	
Categoria Econômica: 3.0.00.00 - DESPESAS CORRENTES	
Grupo de Despesa: 3.1.00.00 - PESSOAL E ENCARGOS SOCIAIS	
3.1.90.00 - APLICAÇÕES DIRETAS	2.400.000,00
Total por Grupo de Despesa.....	2.400.000,00
Total por Categoria Econômica.....	2.400.000,00
Total por Órgão.....	2.400.000,00
Categoria Econômica: 3.3.00.00 - OUTRAS DESPESAS CORRENTES	
3.3.50.00 - TRANSFERÊNCIAS A INSTITUIÇÕES PRIVADAS SEM FINS LUCRATIVOS	2.450.000,00
3.3.90.00 - APLICAÇÕES DIRETAS	150.000,00
Total por Grupo de Despesa.....	2.600.000,00
Total por Categoria Econômica.....	5.000.000,00
Total por Órgão.....	5.000.000,00



# MUNICÍPIO DO IPOJUCA - PODER EXECUTIVO

Exercício  
2020

## RESUMO GERAL DA DESPESA POR SUA NATUREZA POR ÓRGÃO

Período: 31/12/1899 até 02/10/2019

Modalidade Aplicação	Valor Fixado
<b>Órgão: 32 - SECRETARIA ESPECIAL DE ESPORTES</b>	
Categoria Econômica: 3.0.00.00 - DESPESAS CORRENTES	
Grupo de Despesa: 3.1.00.00 - PESSOAL E ENCARGOS SOCIAIS	
3.1.90.00 - APLICAÇÕES DIRETAS	2.200.000,00
Total por Grupo de Despesa.....	2.200.000,00
Grupo de Despesa: 3.3.00.00 - OUTRAS DESPESAS CORRENTES	
3.3.50.00 - TRANSFERÊNCIAS A INSTITUIÇÕES PRIVADAS SEM FINS LUCRATIVOS	442.875,00
3.3.90.00 - APLICAÇÕES DIRETAS	243.380,00
Total por Grupo de Despesa.....	686.255,00
Total por Categoria Econômica.....	2.886.255,00
Total por Órgão.....	2.886.255,00
<b>Órgão: 33 - SECRETARIA ESPECIAL DE CULTURA</b>	
Categoria Econômica: 3.0.00.00 - DESPESAS CORRENTES	
Grupo de Despesa: 3.1.00.00 - PESSOAL E ENCARGOS SOCIAIS	
3.1.90.00 - APLICAÇÕES DIRETAS	1.300.000,00
Total por Grupo de Despesa.....	1.300.000,00
Grupo de Despesa: 3.3.00.00 - OUTRAS DESPESAS CORRENTES	
3.3.90.00 - APLICAÇÕES DIRETAS	3.000.000,00
Total por Grupo de Despesa.....	3.000.000,00
Total por Categoria Econômica.....	4.300.000,00
Total por Órgão.....	4.300.000,00
<b>Órgão: 34 - SECRETARIA MUNICIPAL DE DESENVOLVIMENTO ECONÔMICO</b>	
Categoria Econômica: 3.0.00.00 - DESPESAS CORRENTES	
Grupo de Despesa: 3.1.00.00 - PESSOAL E ENCARGOS SOCIAIS	
3.1.90.00 - APLICAÇÕES DIRETAS	1.300.000,00
Total por Grupo de Despesa.....	1.300.000,00
Grupo de Despesa: 3.3.00.00 - OUTRAS DESPESAS CORRENTES	
3.3.90.00 - APLICAÇÕES DIRETAS	110.000,00
Total por Grupo de Despesa.....	110.000,00
Total por Categoria Econômica.....	1.410.000,00
Total por Órgão.....	1.410.000,00
<b>Órgão: 35 - ENCARGOS GERAIS DO MUNICÍPIO</b>	
Categoria Econômica: 3.0.00.00 - DESPESAS CORRENTES	
Grupo de Despesa: 3.1.00.00 - PESSOAL E ENCARGOS SOCIAIS	
3.1.90.00 - APLICAÇÕES DIRETAS	10.855.658,00



**MUNICÍPIO DO IPOJUCA - PODER EXECUTIVO**  
**RESUMO GERAL DA DESPESA POR SUA NATUREZA POR ÓRGÃO**

Exercício  
2020

Período: 31/12/1899 até 02/10/2019

Modalidade Aplicação	Valor Fixado
3.1.91.00 - APLIC. DIRETA DE OP. ENTRE ÓRGÃOS	8.307.342,00
<b>Total por Grupo de Despesa.....</b>	<b>19.163.000,00</b>
<b>Grupo de Despesa: 3.2.00.00 - JUROS E ENCARGOS DA DÍVIDA</b>	
3.2.90.00 - APLICAÇÕES DIRETAS	36.000,00
3.2.91.00 - APLICAÇÕES DIRETAS ENTRE ÓRGÃOS	240.000,00
<b>Total por Grupo de Despesa.....</b>	<b>276.000,00</b>
<b>Grupo de Despesa: 3.3.00.00 - OUTRAS DESPESAS CORRENTES</b>	
3.3.90.00 - APLICAÇÕES DIRETAS	37.080.000,00
<b>Total por Grupo de Despesa.....</b>	<b>37.080.000,00</b>
<b>Total por Categoria Econômica.....</b>	<b>56.519.000,00</b>
<b>Categoria Econômica: 4.0.00.00 - DESPESAS DE CAPITAL</b>	
<b>Grupo de Despesa: 4.4.00.00 - INVESTIMENTOS</b>	
4.4.90.00 - APLICAÇÕES DIRETAS	20.000,00
<b>Total por Grupo de Despesa.....</b>	<b>20.000,00</b>
<b>Grupo de Despesa: 4.6.00.00 - AMORTIZAÇÃO DA DÍVIDA</b>	
4.6.90.00 - APLICAÇÕES DIRETAS	4.409.000,00
4.6.91.00 - APLICAÇÕES DIRETAS ENTRE ÓRGÃOS	326.000,00
<b>Total por Grupo de Despesa.....</b>	<b>4.735.000,00</b>
<b>Total por Categoria Econômica.....</b>	<b>4.755.000,00</b>
<b>Categoria Econômica: 9.0.00.00 - RESERVA DE CONTINGÊNCIA</b>	
<b>Grupo de Despesa: 9.9.00.00 - RESERVA DE CONTINGÊNCIA</b>	
9.9.99.00 - RESERVA DE CONTINGÊNCIA	13.029.000,00
<b>Total por Grupo de Despesa.....</b>	<b>13.029.000,00</b>
<b>Total por Categoria Econômica.....</b>	<b>13.029.000,00</b>
<b>Total por Órgão.....</b>	<b>74.303.000,00</b>
<b>TOTAL GERAL.....</b>	<b>906.066.000,00</b>

*[Handwritten signature]*

Quantidade de Registros:  
87 Registros

*[Handwritten signature]*



**Município do Ipojuca**

**DEMONSTRATIVO DAS RECEITAS E DESPESAS COM MANUTENÇÃO**

**E DESENVOLVIMENTO DO ENSINO**

(ART. 212 - CONSTITUIÇÃO FEDERAL - 1988)

FONTES DE FINANCIAMENTO DA EDUCAÇÃO BÁSICA			APLICAÇÃO NA MANUTENÇÃO E DESENVOLVIMENTO DA EDUCAÇÃO BÁSICA		
RECEITA PREVISTA RESULTANTE DE IMPOSTOS E TRANSFERÊNCIAS			DESPAESA ORÇADA COM MANUTENÇÃO E DESENVOLVIMENTO DO ENSINO POR SUBFUNÇÃO		
Discriminação	Valor em R\$	%	Discriminação	Valor em R\$	%
<b>IMPOSTOS MUNICIPAIS</b>	<b>225.602.000,00</b>	<b>29,51</b>	12.122 ADMINISTRAÇÃO GERAL	23.000,00	0,01
DÍVIDA ATIVA	625.000,00	0,08	12.243 ASSISTÊNCIA A CRIANÇA E ADOLESCENTE	9.588.450,00	4,81
MULTA E JUROS DE MORA DOS TRIBUTOS E DÍVIDA ATIVA TRIBUTÁRIA	293.000,00	0,04	12.306 ALIMENTAÇÃO E NUTRIÇÃO	11.032.000,00	5,53
<b>SUBTOTAL</b>	<b>226.520.000,00</b>	<b>29,63</b>	12.392 DIFUSÃO CULTURAL	1.000.000,00	0,50
<b>TRANSFERÊNCIAS DA UNIÃO</b>	<b>52.757.000,00</b>	<b>6,90</b>	12.361 ENSINO FUNDAMENTAL	171.582.532,00	86,06
FPM	51.762.000,00	6,77	12.362 ENSINO MÉDIO	10.000,00	0,01
ITR	93.000,00	0,01	12.363 ENSINO PROFISSIONAL	10.000,00	0,01
LC 87/96	902.000,00	0,12	12.364 ENSINO SUPERIOR	4.055.175,00	2,03
<b>TRANSFERÊNCIAS DO ESTADO</b>	<b>485.250.000,00</b>	<b>63,47</b>	12.365 EDUCAÇÃO INFANTIL	2.071.000,00	1,04
IPVA	5.485.000,00	0,72	12.366 EDUCAÇÃO DE JOVENS E ADULTOS	10.000,00	0,01
ICMS	477.316.000,00	62,43	<b>DESPAESA TOTAL COM EDUCAÇÃO</b>	<b>199.382.157,00</b>	<b>100,00</b>
IPI	2.449.000,00	0,32	<b>SUBTOTAL</b>	<b>199.382.157,00</b>	<b>26,08%</b>
<b>SUBTOTAL DAS TRANSFERÊNCIAS</b>	<b>538.007.000,00</b>	<b>70,37</b>	(-) TRANSFÊNCIA LÍQUIDA DO FUNDEB	(31.332.200,00)	
<b>TOTAL DAS RECEITAS</b>	<b>764.527.000,00</b>	<b>100,00</b>	(-) RECEITAS VINCULADAS A EDUCAÇÃO, EXCETO PNAE.	6.581.000,00	
TRANSFERÊNCIAS DE RECURSOS DO FUNDEB	67.156.000,00		(-) DESPESAS NÃO CONSIDERADAS NO LIMITE CONSTITUCIONAL	25.718.625,00	
TRANSFERÊNCIAS DE RECURSOS DA COMPLEMENTAÇÃO AO FUNDEB	8.033.000,00		<b>DESPESAS COM AÇÕES TÍPICAS DE MIDE</b>	<b>198.414.732,00</b>	<b>25,95%</b>
RENDIMENTOS DE APLICAÇÃO FINANCEIRA DO FUNDEB	245.000,00				
(-) DEDUÇÃO P/ FORM. DO FUNDEB	(106.766.200,00)				
TRANSF. LÍQUIDA DO FUNDEB	(31.332.200,00)				
OUTRAS REC. VINC. EDUCAÇÃO, EXCETO PNAE	6.581.000,00				

Nota: Segue abaixo a relação das subfunções não consideradas para fins de limite Constitucional:

12.122 ADMINISTRAÇÃO GERAL 12.243 ASSISTÊNCIA A CRIANÇA E ADOLESCENTE 12.306 ALIMENTAÇÃO E NUTRIÇÃO 12.392 DIFUSÃO CULTURAL 12.362 ENSINO MÉDIO 12.363 ENSINO PROFISSIONAL 12.364 ENSINO SUPERIOR	
---	--



**Município do Ipojuca**  
**DEMONSTRATIVO DOS RECURSOS DESTINADOS À**  
**RESERVA DE CONTINGÊNCIA**

<b>RECEITA CORRENTE PREVISTA NESTE ORÇAMENTO</b>			<b>DESPESA DESTINADA A RESERVA DE CONTINGÊNCIA</b>		
<b>Discriminação</b>	<b>Valor em R\$</b>	<b>%</b>	<b>Discriminação</b>	<b>Valor em R\$</b>	<b>%</b>
RECEITA CORRENTE LÍQUIDA	814.374.000,00	100,00%	RESERVA DE CONTINGÊNCIA	3.257.000,00	0,40%
<b>TOTAL DAS RECEITAS</b>	<b>814.374.000,00</b>	<b>100,00%</b>	<b>TOTAL APLICADO</b>	<b>3.257.000,00</b>	<b>0,40%</b>

*[Handwritten signature]*



**Município do Ipojuca**  
**DEMONSTRATIVO DOS RECURSOS DESTINADOS À**  
**RESERVA PARLAMENTAR**

<b>RECEITA CORRENTE PREVISTA NESTE ORÇAMENTO</b>		
<b>Discriminação</b>	<b>Valor em R\$</b>	<b>%</b>
RECEITA CORRENTE LÍQUIDA	814.374.000,00	100,00%
<b>TOTAL DAS RECEITAS</b>	<b>814.374.000,00</b>	<b>100,00%</b>

<b>DESPA DESTINADA A RESERVA DE CONTINGÊNCIA</b>		
<b>Discriminação</b>	<b>Valor em R\$</b>	<b>%</b>
RESERVA DE CONTINGÊNCIA	9.772.000,00	1,20%
<b>TOTAL APLICADO</b>	<b>9.772.000,00</b>	<b>1,20%</b>

*[Handwritten signatures and initials]*



**Município do Ipojuca**

**DEMONSTRATIVO DA RECEITA DE IMPOSTOS E DAS DESPESAS PRÓPRIAS COM SAÚDE**

(Art. 7º da Lei Complementar 141 de 13 de janeiro de 2012)

FONTES DE FINANCIAMENTO DA SAÚDE		
Discriminação	Valor em R\$	
	Valor em R\$	%
IMPOSTOS MUNICIPAIS	225.602.000,00	29,67
DÍVIDA ATIVA	625.000,00	0,08
MULTA E JUROS DE MORA DOS TRIBUTOS E DÍVIDA ATIVA TRIBUTÁRIA	293.000,00	0,04
<b>SUBTOTAL</b>	<b>226.520.000,00</b>	<b>29,79</b>
<b>TRANSFERÊNCIAS DA UNIÃO</b>	<b>48.581.000,00</b>	<b>6,39</b>
FPM	47.586.000,00	6,26
ITR	93.000,00	0,01
LC 87/96	902.000,00	0,12
<b>TRANSFERÊNCIAS DO ESTADO</b>	<b>485.250.000,00</b>	<b>63,82</b>
IPVA	5.485.000,00	0,72
ICMS	477.316.000,00	62,78
IPI	2.449.000,00	0,32
<b>SUBTOTAL DAS TRANSFERÊNCIAS</b>	<b>533.831.000,00</b>	<b>70,21</b>
<b>TOTAL DAS RECEITAS</b>	<b>760.351.000,00</b>	<b>100,00</b>
TRANSF. DE RECURSOS DO SUS	17.656.000,00	

APLICAÇÃO EM AÇÕES E SERVIÇOS DE SAÚDE		
Discriminação	Valor em R\$	
	Valor em R\$	%
10.122 ADMINISTRAÇÃO GERAL	27.505.000,00	15,80
10.301 ATENÇÃO BÁSICA	29.676.000,00	17,04
10.302 ASSISTÊNCIA HOSPITALAR E AMBULATORIAL	106.116.000,00	60,94
10.303 SUPORTE PROFILÁTICO E TERAPÊUTICO	1.968.000,00	1,13
10.304 VIGILÂNCIA SANITÁRIA	1.480.000,00	0,85
10.305 VIGILÂNCIA EPIDEMIOLÓGICA	7.381.000,00	4,24
<b>DESPESA TOTAL COM SAÚDE</b>	<b>174.126.000,00</b>	<b>100,00</b>
(-) DESPESA COM RECURSOS VINCULADOS	17.656.000,00	
(-) COMPENSAÇÃO DE CANCEL. RAP NO EXERCÍCIO ANTERIOR	-	
<b>DESPESAS COM AÇÕES E SERVIÇOS DE SAÚDE</b>	<b>156.470.000,00</b>	<b>20,58%</b>

*[Handwritten signature]*



MUNICÍPIO DO IPOJUCA - PODER EXECUTIVO

Exercício  
2020

22 - DADOS CONSOLIDADOS DO ORÇAMENTO CRIANÇA E ADOLESCENTE

Período: 31/12/1899 até 02/10/2019

Subfunção	Valor Fixado
<b>Função: 08 - Assistência Social</b>	
122 - Administração Geral	22.424.630,00
241 - Assistência ao Idoso	10.000,00
243 - Assistência à Criança e ao Adolescente	8.000,00
244 - Assistência Comunitária	1.792.176,00
306 - Alimentação e Nutrição	20.000,00
<b>Total por Função.....</b>	<b>24.254.806,00</b>
<b>Função: 10 - Saúde</b>	
122 - Administração Geral	27.505.000,00
301 - Atenção Básica	29.676.000,00
302 - Assistência Hospitalar e Ambulatorial	106.116.000,00
303 - Suporte Profilático e Terapêutico	1.968.000,00
304 - Vigilância Sanitária	1.480.000,00
305 - Vigilância Epidemiológica	7.381.000,00
<b>Total por Função.....</b>	<b>174.126.000,00</b>
<b>Função: 12 - Educação</b>	
122 - Administração Geral	23.000,00
243 - Assistência à Criança e ao Adolescente	9.588.450,00
306 - Alimentação e Nutrição	11.032.000,00
361 - Ensino Fundamental	171.582.532,00
362 - Ensino Médio	10.000,00
363 - Ensino Profissional	10.000,00
364 - Ensino Superior	4.055.175,00
365 - Ensino Infantil	2.071.000,00
366 - Educação de Jovens e Adultos	10.000,00
392 - Difusão Cultural	1.000.000,00
<b>Total por Função.....</b>	<b>199.382.157,00</b>
<b>Função: 13 - Cultura</b>	
122 - Administração Geral	1.348.000,00
392 - Difusão Cultural	2.952.000,00
<b>Total por Função.....</b>	<b>4.300.000,00</b>
<b>Função: 14 - Direitos da Cidadania</b>	
244 - Assistência Comunitária	10.000,00





**MUNICÍPIO DO IPOJUCA - PODER EXECUTIVO**

Exercício  
2020

**22 - DADOS CONSOLIDADOS DO ORÇAMENTO CRIANÇA E ADOLESCENTE**

Período: 31/12/1899 até 02/10/2019

Subfunção	Valor Fixado
422 - Direitos Individuais, Coletivos e Difusos	5.613.616,00
<b>Total por Função.....</b>	<b>5.623.616,00</b>
<b>Função: 16 - Habitação</b>	
122 - Administração Geral	1.590.000,00
482 - Habitação Urbana	45.303.287,00
<b>Total por Função.....</b>	<b>46.893.287,00</b>
<b>Função: 17 - Saneamento</b>	
512 - Saneamento Básico Urbano	100.000,00
<b>Total por Função.....</b>	<b>100.000,00</b>
<b>Função: 27 - Desporto e Lazer</b>	
122 - Administração Geral	2.378.830,00
812 - Desporto Comunitário	507.425,00
<b>Total por Função.....</b>	<b>2.886.255,00</b>
<b>TOTAL GERAL .....</b>	<b>457.566.121,00</b>

**Filtros Utilizados:**

- Função igual a 08
- Função igual a 10
- Função igual a 12
- Função igual a 13
- Função igual a 14
- Função igual a 16
- Função igual a 17
- Função igual a 27

**Quantidade de Registros:**

30 Registros



# MUNICÍPIO DO IPOJUCA - PODER EXECUTIVO

Receita Segundo as Categorias Econômicas - Anexo 02  
Orçamento da Seguridade Social e Fiscal

Unid. Orçamental  
MUNICÍPIO DO IPOJUCA - PODER EXECUTIVO - CONSOLIDAÇÃO GERAL

Exercício  
2020

R\$

Código	Descrição	Desdobramento	Subcat. Econômica	Categoria Econômica
1.0.0.0.0.0.0.0.0.0.0.0	RECEITAS CORRENTES			832.337.000,00
1.1.0.0.0.0.0.0.0.0.0.0	IMPOSTOS, TAXAS E CONTRIBUIÇÕES DE MELHORIA			
1.1.1.0.0.0.0.0.0.0.0.0	IMPOSTOS	226.520.000,00	234.329.000,00	
1.1.1.3.0.0.0.0.0.0.0.0	IMPOSTOS SOBRE A RENDA E PROVENTOS DE QUALQUER NATURE	36.237.000,00		
1.1.1.3.03.0.0.0.0.0.0	IMPOSTO SOBRE A RENDA - RETIDO NA FONTE	36.237.000,00		
1.1.1.3.03.1.0.0.0.0.0	IMPOSTO SOBRE A RENDA - RETIDO NA FONTE - TRABALHO	22.452.000,00		
1.1.1.3.03.1.1.0.0.0.0	Imposto sobre a Renda - Retido na Fonte - Trabalho - Principal	22.449.000,00		
1.1.1.3.03.1.2.0.0.0.0	Imposto Sobre a Renda - Retido na Fonte - Trabalho - Multas e Juros	1.000,00		
1.1.1.3.03.1.3.0.0.0.0	Imposto Sobre a Renda - Retido na Fonte - Trabalho - Dívida Ativa	1.000,00		
1.1.1.3.03.1.4.0.0.0.0	Imposto Sobre a Renda - Retido na Fonte - Trabalho - Dívida Ativa - A	1.000,00		
1.1.1.3.03.4.0.0.0.0.0	IMPOSTO SOBRE A RENDA - RETIDO NA FONTE - OUTROS RENDI	13.785.000,00		
1.1.1.3.03.4.1.0.0.0.0	Imposto Sobre a Renda - Retido na Fonte - Outros Rendimentos - Prr	13.782.000,00		
1.1.1.3.03.4.2.0.0.0.0	Imposto Sobre a Renda - Retido na Fonte - Outros Rendimentos - Mul	1.000,00		
1.1.1.3.03.4.3.0.0.0.0	Imposto Sobre a Renda - Retido na Fonte - Outros Rendimentos - Dív	1.000,00		
1.1.1.3.03.4.4.0.0.0.0	Imposto Sobre a Renda - Retido na Fonte - Outros Rendimentos - Dív	1.000,00		
1.1.1.8.00.0.0.0.0.0.0	IMPOSTOS ESPECÍFICOS DE ESTADOS, DF E MUNICÍPIOS	190.283.000,00		
1.1.1.8.01.0.0.0.0.0.0	IMPOSTOS SOBRE O PATRIMÔNIO PARA ESTADOS/DF/MUNICÍPIOS	20.609.000,00		
1.1.1.8.01.1.0.0.0.0.0	IMPOSTO SOBRE A PROPRIEDADE PREDIAL E TERRITORIAL URB	11.044.000,00		
1.1.1.8.01.1.1.0.0.0.0	IMPOSTO SOBRE A PROPRIEDADE PREDIAL E TERRITORIAL UR	9.398.000,00		
1.1.1.8.01.1.1.01.0.0	Imposto Predial	9.398.000,00		
1.1.1.8.01.1.2.0.0.0.0	Imposto Sobre a Propriedade Predial e Territorial Urbana - Multas e Ji	903.000,00		
1.1.1.8.01.1.3.0.0.0.0	Imposto Sobre a Propriedade Predial e Territorial Urbana - Dívida Ativ	501.000,00		
1.1.1.8.01.1.4.0.0.0.0	Imposto Sobre a Propriedade Predial e Territorial Urbana - Dívida Ativ	242.000,00		
1.1.1.8.01.4.0.0.0.0.0	IMPOSTO SOBRE TRANSMISSÃO INTER VIVOS DE BENS IMÓVEIS	9.565.000,00		
1.1.1.8.01.4.1.0.0.0.0	Imposto Sobre Transmissão Inter Vivos de Bens Imóveis e de Direitos	9.470.000,00		
1.1.1.8.01.4.2.0.0.0.0	Imposto Sobre Transmissão Inter Vivos de Bens Imóveis e de Direitos	29.000,00		
1.1.1.8.01.4.3.0.0.0.0	Imposto Sobre Transmissão Inter Vivos de Bens Imóveis e de Direitos	49.000,00		
1.1.1.8.01.4.4.0.0.0.0	Imposto Sobre Transmissão Inter Vivos de Bens Imóveis e de Direitos	17.000,00		
1.1.1.8.02.0.0.0.0.0.0	IMPOSTOS SOBRE A PRODUÇÃO, CIRCULAÇÃO DE MERCADORIAS	169.674.000,00		



## MUNICÍPIO DO IPOJUCA - PODER EXECUTIVO

Receita Segundo as Categorias Econômicas - Anexo 02  
Orçamento da Seguridade Social e Fiscal

Unid. Orçamentária  
MUNICÍPIO DO IPOJUCA - PODER EXECUTIVO - CONSOLIDAÇÃO GERAL

Exercício  
2020

R\$

Código	Descrição	Desdobramento	Subcat. Econômica	Categoria Econômica
1.1.1.8.02.3.0.00.000	IMPOSTO SOBRE SERVIÇOS DE QUALQUER NATUREZA	169.674.000,00		
1.1.1.8.02.3.1.00.000	IMPOSTO SOBRE SERVIÇOS DE QUALQUER NATUREZA - PRINCIPAL	168.396.000,00		
1.1.1.8.02.3.1.01.000	Imposto Sobre Serviços de Qualquer Natureza - ISQN	168.396.000,00		
1.1.1.8.02.3.2.00.000	IMPOSTO SOBRE SERVIÇOS DE QUALQUER NATUREZA - MULTAS	1.173.000,00		
1.1.1.8.02.3.2.01.000	Imposto Sobre Serviços de Qualquer Natureza - ISQN - Multas E Juros	1.173.000,00		
1.1.1.8.02.3.3.00.000	Imposto Sobre Serviços de Qualquer Natureza - Dívida Ativa	73.000,00		
1.1.1.8.02.3.4.00.000	Imposto Sobre Serviços de Qualquer Natureza - Dívida Ativa - Multas	32.000,00		
1.1.2.0.00.0.0.00.000	TAXAS	7.809.000,00		
1.1.2.1.00.0.0.00.000	TAXAS PELO EXERCÍCIO DO PODER DE POLÍCIA	145.000,00		
1.1.2.1.04.0.0.00.000	TAXA DE CONTROLE E FISCALIZAÇÃO AMBIENTAL	145.000,00		
1.1.2.1.04.1.0.00.000	TAXA DE CONTROLE E FISCALIZAÇÃO AMBIENTAL	145.000,00		
1.1.2.1.04.1.1.00.000	Taxa de Controle e Fiscalização Ambiental - Principal	142.000,00		
1.1.2.1.04.1.2.00.000	Taxa de Controle e Fiscalização Ambiental - Multas e Juros	1.000,00		
1.1.2.1.04.1.3.00.000	Taxa de Controle e Fiscalização Ambiental - Dívida Ativa	1.000,00		
1.1.2.1.04.1.4.00.000	Taxa de Controle e Fiscalização Ambiental - Dívida Ativa - Multas e Juros	1.000,00		
1.1.2.2.00.0.0.00.000	TAXAS PELA PRESTAÇÃO DE SERVIÇOS	5.132.000,00		
1.1.2.2.01.0.0.00.000	TAXAS PELA PRESTAÇÃO DE SERVIÇOS	5.132.000,00		
1.1.2.2.01.1.0.00.000	TAXAS PELA PRESTAÇÃO DE SERVIÇOS	5.132.000,00		
1.1.2.2.01.1.1.00.000	TAXAS PELA PRESTAÇÃO DE SERVIÇOS - PRINCIPAL	4.416.000,00		
1.1.2.2.01.1.1.01.000	Taxas de Serviços Cadastrais - Principal	1.000,00		
1.1.2.2.01.1.1.02.000	Taxa de Cemitérios - Principal	14.000,00		
1.1.2.2.01.1.1.04.000	Taxa de Limpeza Pública - Principal	3.505.000,00		
1.1.2.2.01.1.1.99.000	Outras Taxas pela Prestação de Serviços - Principal	896.000,00		
1.1.2.2.01.1.2.00.000	TAXAS PELA PRESTAÇÃO DE SERVIÇOS - MULTAS E JUROS	429.000,00		
1.1.2.2.01.1.2.01.000	Taxas de Serviços Cadastrais - Multas e Juros	1.000,00		
1.1.2.2.01.1.2.02.000	Taxa de Cemitérios - Multas e Juros	1.000,00		
1.1.2.2.01.1.2.04.000	Taxa de Limpeza Pública - Multas e Juros	357.000,00		
1.1.2.2.01.1.2.99.000	Outras Taxas pela Prestação de Serviços - Multas e Juros	70.000,00		
1.1.2.2.01.1.3.00.000	TAXAS PELA PRESTAÇÃO DE SERVIÇOS - DÍVIDA ATIVA	197.000,00		



# MUNICÍPIO DO IPOJUCA - PODER EXECUTIVO

Receita Segundo as Categorias Econômicas - Anexo 02  
Orçamento da Seguridade Social e Fiscal

Unid. Orçamentária  
MUNICÍPIO DO IPOJUCA - PODER EXECUTIVO - CONSOLIDAÇÃO GERAL

Exercício  
2020  
R\$

Código	Descrição	Desdobramento	Subcat. Econômica	Categoria Econômica
1.1.2.2.01.1.3.01.000	Taxas de Serviços Cadastrais - Dívida Ativa	1.000,00		
1.1.2.2.01.1.3.02.000	Taxa de Cemitérios - Dívida Ativa	1.000,00		
1.1.2.2.01.1.3.04.000	Taxa de Limpeza Pública - Dívida Ativa	90.000,00		
1.1.2.2.01.1.3.99.000	Outras Taxas pela Prestação de Serviços - Dívida Ativa	105.000,00		
1.1.2.2.01.1.4.00.000	TAXAS PELA PRESTAÇÃO DE SERVIÇOS - DÍVIDA ATIVA - MULTAS	90.000,00		
1.1.2.2.01.1.4.01.000	Taxas de Serviços Cadastrais - Dívida Ativa - Multas e Juros	1.000,00		
1.1.2.2.01.1.4.02.000	Taxa de Cemitérios - Dívida Ativa - Multas e Juros	1.000,00		
1.1.2.2.01.1.4.04.000	Taxa de Limpeza Pública - Dívida Ativa - Multas e Juros	42.000,00		
1.1.2.2.01.1.4.99.000	Outras Taxas pela Prestação de Serviços - Dívida Ativa - Multas e Juros	46.000,00		
1.1.2.8.00.0.0.00.000	TAXAS - ESPECÍFICAS DE ESTADOS, DF E MUNICÍPIOS	2.532.000,00		
1.1.2.8.01.0.0.00.000	TAXAS DE INSPEÇÃO, CONTROLE E FISCALIZAÇÃO	2.532.000,00		
1.1.2.8.01.1.0.00.000	TAXA DE FISCALIZAÇÃO DE VIGILÂNCIA SANITÁRIA	96.000,00		
1.1.2.8.01.1.1.00.000	Taxa de Fiscalização de Vigilância Sanitária - Principal	91.000,00		
1.1.2.8.01.1.2.00.000	Taxa de Fiscalização de Vigilância Sanitária - Multas e Juros	1.000,00		
1.1.2.8.01.1.3.00.000	Taxa de Fiscalização de Vigilância Sanitária - Dívida Ativa	3.000,00		
1.1.2.8.01.1.4.00.000	Taxa de Fiscalização de Vigilância Sanitária - Dívida Ativa - Multas e Juros	1.000,00		
1.1.2.8.01.9.0.00.000	TAXAS DE INSPEÇÃO, CONTROLE E FISCALIZAÇÃO - OUTRAS	2.436.000,00		
1.1.2.8.01.9.1.00.000	TAXAS DE INSPEÇÃO, CONTROLE E FISCALIZAÇÃO - OUTRAS - TAXA DE SERVIÇOS ADMINISTRATIVOS	2.175.000,00		
1.1.2.8.01.9.1.01.000	Taxa de Serviços Administrativos - Principal	1.000,00		
1.1.2.8.01.9.1.02.000	Taxa de Licença para Fun. de Estab. Com., Ind. e Pres. de Serv. - P	1.000,00		
1.1.2.8.01.9.1.06.000	Taxa de Licença para Execução de Obras - Principal	684.000,00		
1.1.2.8.01.9.1.08.000	Taxa de Autorização de Funcionamento de Transporte - Principal	782.000,00		
1.1.2.8.01.9.1.99.000	Outras Taxas de Inspeção, Controle e Fiscalização - Principal	13.000,00		
1.1.2.8.01.9.2.00.000	TAXAS DE INSPEÇÃO, CONTROLE E FISCALIZAÇÃO - OUTRAS - TAXA DE SERVIÇOS ADMINISTRATIVOS - Multas e Juros	695.000,00		
1.1.2.8.01.9.2.01.000	Taxa de Serviços Administrativos - Multas e Juros	147.000,00		
1.1.2.8.01.9.2.02.000	Taxa de Licença para Fun. de Estab. Com., Ind. e Pres. de Serv. - N	1.000,00		
1.1.2.8.01.9.2.06.000	Taxa de Licença Para Execução de Obras - Multas e Juros	141.000,00		
1.1.2.8.01.9.2.08.000	Taxa de Autorização de Funcionamento de Transporte - Multas e Juros	3.000,00		
		1.000,00		



# MUNICÍPIO DO IPOJUCA - PODER EXECUTIVO

Unid. Orçamental  
MUNICÍPIO DO IPOJUCA - PODER EXECUTIVO

Unid. Gestora  
CONSOLIDAÇÃO GERAL

Receita Segundo as Categorias Econômicas - Anexo 02  
Orçamento da Seguridade Social e Fiscal

Exercício  
2020

R\$

Código	Descrição	Desdobramento	Subcat. Econômica	Categoria Econômica
1.1.2.8.01.9.2.99.000	Outras Taxas de inspeção, Controle e Fiscalização - Multas e Juros	1.000,00		
1.1.2.8.01.9.3.00.000	TAXAS DE INSPEÇÃO, CONTROLE E FISCALIZAÇÃO - OUTRAS -	84.000,00		
1.1.2.8.01.9.3.01.000	Taxa de Serviços Administrativos - Dívida Ativa	1.000,00		
1.1.2.8.01.9.3.02.000	Taxa de Licença para Fun. de Estab. Com., Ind. e Pres. de Serv. - I	80.000,00		
1.1.2.8.01.9.3.06.000	Taxa de Licença para Execução de Obras - Dívida Ativa	1.000,00		
1.1.2.8.01.9.3.08.000	Taxa de Autorização de Funcionamento de Transporte - Dívida Ativa	1.000,00		
1.1.2.8.01.9.3.99.000	Outras Taxas de Inspeção, Controle e Fiscalização - Dívida Ativa	1.000,00		
1.1.2.8.01.9.4.00.000	TAXAS DE INSPEÇÃO, CONTROLE E FISCALIZAÇÃO - OUTRAS -	30.000,00		
1.1.2.8.01.9.4.01.000	Taxa de Serviços Administrativos - Dívida Ativa - Multas e Juros	1.000,00		
1.1.2.8.01.9.4.02.000	Taxa de Licença Para Fun. de Estab. Com., Ind. e Pres. de Serv. - C	26.000,00		
1.1.2.8.01.9.4.06.000	Taxa de Licença para Execução de Obras - Dívida Ativa - Multas e J	1.000,00		
1.1.2.8.01.9.4.08.000	Taxa de Autorização de Funcionamento de Transporte - Dívida Ativa	1.000,00		
1.1.2.8.01.9.4.99.000	Outras Taxas de Inspeção, Controle e Fiscalização - Dívida Ativa - I	1.000,00		
1.2.0.0.00.0.0.00.000	CONTRIBUIÇÕES		21.312.000,00	
1.2.1.0.00.0.0.00.000	CONTRIBUIÇÕES SOCIAIS	17.904.000,00		
1.2.1.8.00.0.0.00.000	CONTRIBUIÇÕES SOCIAIS ESPECÍFICAS DE ESTADOS, DF E MUNICÍ	17.904.000,00		
1.2.1.8.01.0.0.00.000	CONTRIBUIÇÃO DO SERVIDOR CIVIL PARA O PLANO DE SEGURIDA	17.904.000,00		
1.2.1.8.01.1.0.00.000	CPSS DO SERVIDOR CIVIL ATIVO	17.274.000,00		
1.2.1.8.01.1.1.00.000	CONTRIBUIÇÃO DO SERVIDOR ATIVO CIVIL PARA O RPPS - PRI	17.274.000,00		
1.2.1.8.01.1.1.01.000	Contribuição Servidor - Prefeitura Municipal	12.190.000,00		
1.2.1.8.01.1.1.02.000	Contribuição do Servidor - Fundo Municipal de Saúde	4.491.000,00		
1.2.1.8.01.1.1.03.000	Contribuição do Servidor - Fundo Municipal de Ação Social	62.000,00		
1.2.1.8.01.1.1.04.000	Contribuição do Servidor - Câmara Municipal	463.000,00		
1.2.1.8.01.1.1.05.000	Contribuição do Servidor - AMTRANS	16.000,00		
1.2.1.8.01.1.1.06.000	Contribuição do Servidor - IPOJUCAPREV	50.000,00		
1.2.1.8.01.1.1.07.000	Contribuição do Servidor - Pessoal Cedido	1.000,00		
1.2.1.8.01.1.1.08.000	Contribuição do Servidor - Outros	1.000,00		
1.2.1.8.01.2.0.00.000	CONTRIBUIÇÃO DOS SERVIDORES INATIVOS CIVIS PARA O RPPS	619.000,00		
1.2.1.8.01.2.1.00.000	Contribuição dos Inativos Civis para o RPPS - Principal	619.000,00		



# MUNICÍPIO DO IPOJUCA - PODER EXECUTIVO

Receita Segundo as Categorias Econômicas - Anexo 02  
Orçamento da Seguridade Social e Fiscal

Unid. Orçamental  
MUNICÍPIO DO IPOJUCA - PODER EXECUTIVO - CONSOLIDAÇÃO GERAL

Exercício  
2020

R\$

Código	Descrição	Desdobramento	Subcat. Econômica	Categoria Econômica
1.2.1.8.01.3.0.0.0.00	CONTRIBUIÇÃO DOS PENSIONISTAS CIVIS PARA O RPPS	11.000,00		
1.2.1.8.01.3.1.0.0.00	Contribuição dos Pensionistas Civis para o RPPS - Principal	11.000,00		
1.2.4.0.00.0.0.0.0.00	CONTRIBUIÇÃO PARA O CUSTEIO DO SERVIÇO DE ILUMINAÇÃO PÚBLICA	3.408.000,00		
1.2.4.0.00.1.0.0.0.00	CONTRIBUIÇÃO PARA O CUSTEIO DO SERVIÇO DE ILUMINAÇÃO PÚBLICA - F	3.408.000,00		
1.2.4.0.00.1.1.0.0.00	Contribuição para o Custeio do Serviço de Iluminação Pública - Princij	3.408.000,00		
1.3.0.0.00.0.0.0.0.00	RECEITA PATRIMONIAL		9.057.000,00	
1.3.1.0.00.0.0.0.0.00	EXPLORAÇÃO DO PATRIMÔNIO IMOBILIÁRIO DO ESTADO	144.000,00		
1.3.1.0.01.0.0.0.0.00	ALUGUÉIS, ARRENDAMENTOS, FOROS, LAUDÉMIOS, TARIFAS DE C	144.000,00		
1.3.1.0.01.1.0.0.0.00	ALUGUÉIS E ARRENDAMENTOS	144.000,00		
1.3.1.0.01.1.1.0.0.00	ALUGUÉIS E ARRENDAMENTOS - PRINCIPAL	144.000,00		
1.3.1.0.01.1.1.02.00	Aluguéis - Prefeitura	144.000,00		
1.3.2.0.00.0.0.0.0.00	VALORES MOBILIÁRIOS	8.818.000,00		
1.3.2.1.00.0.0.0.0.00	JUROS E CORREÇÕES MONETÁRIAS	8.818.000,00		
1.3.2.1.00.1.0.0.0.00	REMUNERAÇÃO DE DEPÓSITOS BANCÁRIOS	2.113.000,00		
1.3.2.1.00.1.1.0.0.00	REMUNERAÇÃO DE DEPÓSITOS BANCÁRIOS - PRINCIPAL	2.113.000,00		
1.3.2.1.00.1.1.02.00	Rec. Rem. Dep. Banc. Rec. Vinc - FUNDEB	245.000,00		
1.3.2.1.00.1.1.03.00	REC.REM.DEP.BANC.REC.VINC-FUNDO MUNICIPAL DE SAÚDE	559.000,00		
1.3.2.1.00.1.1.03.010	Rentab de Rec Vinc - Custeio - União	434.000,00		
1.3.2.1.00.1.1.03.020	Rentab de Rec Vinc - Investimento - União	119.000,00		
1.3.2.1.00.1.1.03.030	Rentab de Rec Vinc - Custeio - Estado	2.000,00		
1.3.2.1.00.1.1.03.050	Rentab de Rec Vinc - Taxa de Fiscalização em Vigilância Sanitária	4.000,00		
1.3.2.1.00.1.1.05.000	REC. REM. DEP. BANC. REC. VINC. - MDE	255.000,00		
1.3.2.1.00.1.1.05.010	Rec. Rem. Dep. Banc. Rec. Vinc - PNAE	32.000,00		
1.3.2.1.00.1.1.05.020	Rec. Rem. Dep. Banc. Rec. Vinc - Salário Educação	90.000,00		
1.3.2.1.00.1.1.05.040	Rec. Rem. Dep. Banc. Rec. Vinc.- PNATE	10.000,00		
1.3.2.1.00.1.1.05.990	Rentabilidade de Recursos Vinculados - Transferências Diretas - F	123.000,00		
1.3.2.1.00.1.1.06.000	Rentabilidade de Recursos Vinculados - Multas de Trânsito	58.000,00		
1.3.2.1.00.1.1.07.000	Rec. Rem. Dep. Banc. Rec. Vinc - FNAS	71.000,00		
1.3.2.1.00.1.1.10.000	REC.REM.DEP.BANC.REC.VINC-OUTROS	233.000,00		



# MUNICÍPIO DO IPOJUCA - PODER EXECUTIVO

Unid. Orçamental  
MUNICÍPIO DO IPOJUCA - PODER EXECUTIVO

Unid. Gestora  
CONSOLIDAÇÃO GERAL

Receita Segundo as Categorias Econômicas - Anexo 02  
Orçamento da Seguridade Social e Fiscal

Exercício  
2020

R\$

Código	Descrição	Desdobramento	Subcat. Econômica	Categoria Econômica
1.3.2.1.00.1.1.10.990	Rec. Rem. Dep. Banc. Rec. Vinc. - Outras	233.000,00		
1.3.2.1.00.1.1.99.000	REMUNERAÇÃO DE OUTROS DEP. RECURSOS NÃO VINCULAD	692.000,00		
1.3.2.1.00.1.1.99.010	Remuneração de Outros Dep. Recursos Não Vinculados - FMS	48.000,00		
1.3.2.1.00.1.1.99.030	Remuneração de Outros Dep. Recursos Não Vinculados - FMAS	6.000,00		
1.3.2.1.00.1.1.99.040	Remuneração de Outros Dep. Recursos Não Vinculados - AMMA	1.000,00		
1.3.2.1.00.1.1.99.050	Remuneração de Outros Dep. Recursos não Vinculados - FUMDEI	1.000,00		
1.3.2.1.00.1.1.99.060	Remuneração de Outros Dep. Recursos Não Vinculados - AD-IPO.	1.000,00		
1.3.2.1.00.1.1.99.070	Remuneração de Outros Dep. Recursos Não Vinculados - AMTTR	2.000,00		
1.3.2.1.00.1.1.99.990	Remuneração de Outros Dep. Rec. Não Vinculados - Diversos	633.000,00		
1.3.2.1.00.4.0.00.000	REMUNERAÇÃO DOS RECURSOS DO REGIME PRÓPRIO DE PREV	6.705.000,00		
1.3.2.1.00.4.1.00.000	REMUNERAÇÃO DOS RECURSOS DO REGIME PRÓPRIO DE PRE	6.705.000,00		
1.3.2.1.00.4.1.01.000	REMUNERAÇÃO DOS INVESTIMENTOS EM RENDA FIXA	6.705.000,00		
1.3.2.1.00.4.1.01.010	Remuneração dos Recursos do Regime Próprio de Previdência Sc	6.670.000,00		
1.3.2.1.00.4.1.01.020	Remuneração dos Investimentos em Renda Fixa - IPOJUCAPREV	35.000,00		
1.3.3.0.00.0.0.00.000	DELEGAÇÃO DE SERVIÇOS PÚBLICOS MEDIANTE CONCESSÃO, PERM	95.000,00		
1.3.3.1.00.0.0.00.000	DELEGAÇÃO PARA A PRESTAÇÃO DOS SERVIÇOS DE TRANSPORTE	95.000,00		
1.3.3.1.01.0.0.00.000	DELEGAÇÃO PARA A PRESTAÇÃO DOS SERVIÇOS DE TRANSPORT	95.000,00		
1.3.3.1.01.1.0.00.000	DELEGAÇÃO PARA A PRESTAÇÃO DOS SERVIÇOS DE TRANSPOF	95.000,00		
1.3.3.1.01.1.1.00.000	Delegação para Prestação dos Serviços de Transporte Rodoviários-F	95.000,00		
1.7.0.0.00.0.0.00.000	TRANSFERÊNCIAS CORRENTES		564.395.000,00	
1.7.1.0.00.0.0.00.000	TRANSFERÊNCIAS DA UNIÃO E DE SUAS ENTIDADES	108.520.000,00		
1.7.1.8.00.0.0.00.000	TRANSFERÊNCIAS DA UNIÃO - ESPECÍFICAS DE ESTADOS, DF E MU108.520.000,00			
1.7.1.8.01.0.0.00.000	PARTICIPAÇÃO NA RECEITA DA UNIÃO	42.319.200,00		
1.7.1.8.01.2.0.00.000	COTA-PARTE DO FUNDO DE PARTICIPAÇÃO DOS MUNICÍPIOS - C	38.068.800,00		
1.7.1.8.01.2.1.00.000	Cota-Parte do Fundo de Participação dos Municípios - Cota Mensal - I	47.586.000,00		
1.7.1.8.01.2.1.00.000	(-) Cota-Parte do Fundo de Participação dos Municípios - Co	-9.517.200,00		
1.7.1.8.01.3.0.00.000	COTA-PARTE DO FUNDO DE PARTICIPAÇÃO DO MUNICÍPIOS 1%	2.116.000,00		
1.7.1.8.01.3.1.00.000	Cota-Parte do Fundo de Participação do Municípios 1% Cota Entregu	2.116.000,00		
1.7.1.8.01.4.0.00.000	COTA-PARTE DO FUNDO DE PARTICIPAÇÃO DOS MUNICÍPIOS - 1'	2.060.000,00		



## MUNICÍPIO DO IPOJUCA - PODER EXECUTIVO

Receita Segundo as Categorias Econômicas - Anexo 02  
Orçamento da Seguridade Social e Fiscal

Unid. Orçamental  
MUNICÍPIO DO IPOJUCA - PODER EXECUTIVO

Unid. Gestora  
CONSOLIDAÇÃO GERAL

Exercício  
2020  
R\$

Código	Descrição	Desdobramento	Subcat. Econômica	Categoria Econômica
1.7.1.8.01.4.1.00.000	Cota-Parte do Fundo de Participação dos Municípios - 1% Cota Entrei	2.060.000,00		
1.7.1.8.01.5.0.00.000	COTA-PARTE DO IMPOSTO SOBRE A PROPRIEDADE TERRITORIAL	74.400,00		
1.7.1.8.01.5.1.00.000	Cota-Parte do Imposto Sobre a Propriedade Territorial Rural - Principe	93.000,00		
1.7.1.8.01.5.1.00.000	(-) Cota-Parte do Imposto Sobre a Propriedade Territorial R	-18.600,00		
1.7.1.8.02.0.0.00.000	TRANSFERÊNCIA DA COMPENSAÇÃO FINANCEIRA PELA EXPLORA	21.788.000,00		
1.7.1.8.02.2.0.00.000	Cota-Parte da Compensação Financeira de Recursos Minerais - CFEM	87.000,00		
1.7.1.8.02.3.0.00.000	Cota-Parte Royalties Compensação Financeira pela Produção de Petró	20.909.000,00		
1.7.1.8.02.6.0.00.000	Cota-Parte do Fundo Especial do Petróleo FEP	792.000,00		
1.7.1.8.03.0.0.00.000	TRANSFERÊNCIA DE RECURSOS DO SISTEMA ÚNICO DE SAÚDE	16.940.000,00		
1.7.1.8.03.1.0.00.000	TRANSFERÊNCIA DE RECURSOS DO SUS ATENÇÃO BÁSICA	7.559.000,00		
1.7.1.8.03.1.1.00.000	TRANSFERÊNCIA DE RECURSOS DO SUS ATENÇÃO BÁSICA - P	7.559.000,00		
1.7.1.8.03.1.1.01.000	Piso de Atenção Básica Fixo - Pab Fixo	2.417.000,00		
1.7.1.8.03.1.1.02.000	Piso de Atenção Básica Variável - Pab Variável	3.406.000,00		
1.7.1.8.03.1.1.03.000	Agente Comunitário de Saúde	1.515.000,00		
1.7.1.8.03.1.1.05.000	Custeio de Atenção à Saúde Bucal	185.000,00		
1.7.1.8.03.1.1.07.000	Apoio à Manutenção dos Polos de Academia da Saúde	36.000,00		
1.7.1.8.03.2.0.00.000	TRANSFERÊNCIA DE RECURSOS DO SUS ATENÇÃO DE MÉDIA E	7.948.000,00		
1.7.1.8.03.2.1.00.000	TRANSFERÊNCIA DE RECURSOS DO SUS ATENÇÃO DE MÉDIA	7.948.000,00		
1.7.1.8.03.2.1.01.000	Atenção à Saúde da População Para Procedimentos no MAC	7.062.000,00		
1.7.1.8.03.2.1.02.000	SAMU 192	861.000,00		
1.7.1.8.03.2.1.04.000	Apoio à Implementação da Rede Cegonha	25.000,00		
1.7.1.8.03.3.0.00.000	TRANSFERÊNCIA DE RECURSOS DO SUS VIGILÂNCIA EM SAÚDE	842.000,00		
1.7.1.8.03.3.1.00.000	TRANSFERÊNCIA DE RECURSOS DO SUS VIGILÂNCIA EM SAÚC	842.000,00		
1.7.1.8.03.3.1.02.000	Incentivo Financeiro aos Estados, Distrito Federal e Municípios para	260.000,00		
1.7.1.8.03.3.1.03.000	Assistência Financeira Complementar aos Estados, Distrito Federal	450.000,00		
1.7.1.8.03.3.1.04.000	Incentivo Financeiro às Ações de Vigilância e Prevenção e Controle	75.000,00		
1.7.1.8.03.3.1.05.000	Incentivo Financeiro aos Estados, Distrito Federal e Municípios para	57.000,00		
1.7.1.8.03.4.0.00.000	TRANSFERÊNCIA DE RECURSOS DO SUS ASSISTÊNCIA FARMAC	591.000,00		
1.7.1.8.03.4.1.00.000	TRANSFERÊNCIA DE RECURSOS DO SUS ASSISTÊNCIA FARMA	591.000,00		





# MUNICÍPIO DO IPOJUCA - PODER EXECUTIVO

Receita Segundo as Categorias Econômicas - Anexo 02  
Orçamento da Seguridade Social e Fiscal

Unid. Orçamental  
MUNICÍPIO DO IPOJUCA - PODER EXECUTIVO - CONSOLIDAÇÃO GERAL

Exercício  
2020

R\$

Código	Descrição	Desdobramento	Subcat. Econômica	Categoria Econômica
1.7.1.8.03.4.1.01.000	Prom. da Assist. Farm. e Insumos Estratégicos na Atenção Básica e	519.000,00		
1.7.1.8.03.4.1.99.000	Organização dos Serviços de Assistência Farmacêutica no SUS	72.000,00		
1.7.1.8.05.0.0.00.000	TRANSFERÊNCIAS DE RECURSOS DO FUNDO NACIONAL DO DESE	6.358.000,00		
1.7.1.8.05.1.0.00.000	TRANSFERÊNCIAS DO SALÁRIO-EDUCAÇÃO	4.073.000,00		
1.7.1.8.05.1.1.00.000	Transferências do Salário-Educação - Principal	4.073.000,00		
1.7.1.8.05.2.0.00.000	TRANSFERÊNCIAS DIRETAS DO FNDE REFERENTES AO PROGRA	38.000,00		
1.7.1.8.05.2.1.00.000	Transferências Diretas do FNDE Referentes ao Programa Dinheiro Di	38.000,00		
1.7.1.8.05.4.0.00.000	TRANSFERÊNCIAS DIRETAS DO FNDE REFERENTES AO PROGRA	101.000,00		
1.7.1.8.05.4.1.00.000	Transferências Diretas do FNDE Referentes ao Programa Nacional de	101.000,00		
1.7.1.8.05.9.0.00.000	OUTRAS TRANSFERÊNCIAS DIRETAS DO FUNDO NACIONAL DO F	2.146.000,00		
1.7.1.8.05.9.1.00.000	Outras Transferências Diretas do Fundo Nacional do Desenvolvement	2.146.000,00		
1.7.1.8.06.0.0.00.000	TRANSFERÊNCIA FINANCEIRA DO ICMS DESONERAÇÃO L.C. Nº 8	721.600,00		
1.7.1.8.06.1.0.00.000	TRANSFERÊNCIA FINANCEIRA DO ICMS DESONERAÇÃO L.C. Nº	721.600,00		
1.7.1.8.06.1.1.00.000	Transferência Financeira do ICMS Desoneração L.C. Nº 87/96 - Princi	902.000,00		
1.7.1.8.06.1.1.00.000	(-) Transferência Financeira do ICMS Desoneração L.C. Nº 87	-180.400,00		
1.7.1.8.09.0.0.00.000	TRANSFERÊNCIAS DE RECURSOS DE COMPLEMENTAÇÃO DA UNI	8.033.000,00		
1.7.1.8.09.1.0.00.000	TRANSFERÊNCIAS DE RECURSOS DA COMPLEMENTAÇÃO DA UN	8.033.000,00		
1.7.1.8.09.1.1.00.000	Transferências de Recursos da Complementação da União ao Fundo	8.033.000,00		
1.7.1.8.10.0.0.00.000	TRANSFERÊNCIAS DE CONVÊNIO DA UNIÃO E DE SUAS ENTIDAD	9.794.000,00		
1.7.1.8.10.9.0.00.000	OUTRAS TRANSFERÊNCIAS DE CONVÊNIO DA UNIÃO	9.794.000,00		
1.7.1.8.10.9.1.00.000	OUTRAS TRANSFERÊNCIAS DE CONVÊNIO DA UNIÃO - PRINCI	9.794.000,00		
1.7.1.8.10.9.1.99.000	Outras Transf de Conv da União - Prefeitura	9.794.000,00		
1.7.1.8.12.0.0.00.000	TRANSFERÊNCIAS DE RECURSOS DO FUNDO NACIONAL DE ASSIS	1.186.800,00		
1.7.1.8.12.1.0.00.000	TRANSFERÊNCIAS DE RECURSOS DO FUNDO NACIONAL DE ASS	1.186.800,00		
1.7.1.8.12.1.1.00.000	TRANSFERÊNCIAS DE RECURSOS DO FUNDO NACIONAL DE AS	1.186.800,00		
1.7.1.8.12.1.1.01.000	PROTEÇÃO SOCIAL BÁSICA	437.400,00		
1.7.1.8.12.1.1.01.010	Piso Básico Variável - SCFV	10.000,00		
1.7.1.8.12.1.1.01.030	BPC na Escola - Questionário a ser Aplicado - BL	3.600,00		
1.7.1.8.12.1.1.01.040	Programa Primeira Infância - SUAS	20.800,00		



# MUNICÍPIO DO IPOJUCA - PODER EXECUTIVO

Unid. Orçamental  
MUNICÍPIO DO IPOJUCA - PODER EXECUTIVO CONSOLIDAÇÃO GERAL

Exercício  
2020

Receita Segundo as Categorias Econômicas - Anexo 02  
Orçamento da Seguridade Social e Fiscal

R\$

Código	Descrição	Desdobramento	Subcat. Econômica	Categoria Econômica
1.7.1.8.12.1.1.01.050	Apoio Financeiro ao Bloco da Proteção Social Básica	303.000,00		
1.7.1.8.12.1.1.01.060	Acessuas	100.000,00		
1.7.1.8.12.1.1.02.000	BLOCO DA PROTEÇÃO SOCIAL ESPECIAL DE MÉDIA COMPLEX	419.400,00		
1.7.1.8.12.1.1.02.010	Piso Fixo de Media Complexidade - PAEFI	48.000,00		
1.7.1.8.12.1.1.02.020	Piso de Alta Complexidade	10.000,00		
1.7.1.8.12.1.1.02.040	MSE - Piso Fixo de Média Complexidade	26.400,00		
1.7.1.8.12.1.1.02.050	Proteção Social de Alta Complexidade	10.000,00		
1.7.1.8.12.1.1.02.060	Piso Variável de Alta Complexidade - PVAC	325.000,00		
1.7.1.8.12.1.1.03.000	ÍNDICE GESTÃO DESCENTRALIZADA	330.000,00		
1.7.1.8.12.1.1.03.020	Índice de Gestão Descentralizada do IGD BF	330.000,00		
1.7.1.8.99.0.0.00.000	OUTRAS TRANSFERÊNCIAS DA UNIÃO	1.379.400,00		
1.7.1.8.99.1.0.00.000	OUTRAS TRANSFERÊNCIAS DA UNIÃO	1.379.400,00		
1.7.1.8.99.1.1.00.000	Outras Transferências da União - Principal	1.379.400,00		
1.7.2.0.00.0.0.00.000	TRANSFERÊNCIAS DOS ESTADOS E DO DISTRITO FEDERAL E DE SU	388.716.000,00		
1.7.2.8.00.0.0.00.000	TRANSFERÊNCIAS DOS ESTADOS - ESPECÍFICAS DE ESTADOS, DF	388.716.000,00		
1.7.2.8.01.0.0.00.000	PARTICIPAÇÃO NA RECEITA DOS ESTADOS	388.331.000,00		
1.7.2.8.01.1.0.00.000	COTA-PARTE DO ICMS	381.852.800,00		
1.7.2.8.01.1.1.00.000	Cota-Parte do ICMS - Principal	477.316.000,00		
1.7.2.8.01.1.1.00.000	(-) Cota-Parte do ICMS - Principal	-95.463.200,00		
1.7.2.8.01.2.0.00.000	COTA-PARTE DO IPVA	4.388.000,00		
1.7.2.8.01.2.1.00.000	Cota-Parte do IPVA - Principal	5.485.000,00		
1.7.2.8.01.2.1.00.000	(-) Cota-Parte do IPVA - Principal	-1.097.000,00		
1.7.2.8.01.3.0.00.000	COTA-PARTE DO IPI - MUNICÍPIOS	1.959.200,00		
1.7.2.8.01.3.1.00.000	Cota-Parte do IPI - Municípios - Principal	2.449.000,00		
1.7.2.8.01.3.1.00.000	(-) Cota-Parte do IPI - Municípios - Principal	-489.800,00		
1.7.2.8.01.4.0.00.000	Cota-Parte da Contribuição de Intervenção no Domínio Econômico	131.000,00		
1.7.2.8.03.0.0.00.000	TRANSFERÊNCIA DE RECURSOS DO ESTADO PARA PROGRAMAS I	157.000,00		
1.7.2.8.03.1.0.00.000	TRANSFERÊNCIA DE RECURSOS DO ESTADO PARA PROGRAMAS	157.000,00		
1.7.2.8.03.1.1.00.000	TRANSFERÊNCIA DE RECURSOS DO ESTADO PARA PROGRAM#	157.000,00		



# MUNICÍPIO DO IPOJUCA - PODER EXECUTIVO

Unid. Orçamental  
MUNICÍPIO DO IPOJUCA - PODER EXECUTIVO

Unid. Gestora  
CONSOLIDAÇÃO GERAL  
Exercício  
2020  
R\$

## Receita Segundo as Categorias Econômicas - Anexo 02 Orçamento da Seguridade Social e Fiscal

Código	Descrição	Desdobramento	Subcat. Econômica	Categoria Econômica
1.7.2.8.03.1.1.99.000	Outras Transferências de Recursos do Estado	157.000,00		
1.7.2.8.99.0.0.00.000	OUTRAS TRANSFERÊNCIAS DOS ESTADOS	228.000,00		
1.7.2.8.99.1.0.00.000	OUTRAS TRANSFERÊNCIAS DOS ESTADOS	228.000,00		
1.7.2.8.99.1.1.00.000	OUTRAS TRANSFERÊNCIAS DOS ESTADOS - PRINCIPAL	228.000,00		
1.7.2.8.99.1.1.99.000	OUTRAS TRANSF DOS ESTADOS	228.000,00		
1.7.2.8.99.1.1.99.020	Outras Transf dos Estados - Assistência Social	17.000,00		
1.7.2.8.99.1.1.99.030	Outras Transferências dos Estados - Prefeitura	211.000,00		
1.7.5.0.00.0.0.00.000	TRANSFERÊNCIAS DE OUTRAS INSTITUIÇÕES PÚBLICAS	67.156.000,00		
1.7.5.8.00.0.0.00.000	TRANSFERÊNCIAS DE OUTRAS INSTITUIÇÕES PÚBLICAS - ESPECÍFI	67.156.000,00		
1.7.5.8.01.0.0.00.000	TRANSFERÊNCIAS DE RECURSOS DO FUNDO DE MANUTENÇÃO E	67.156.000,00		
1.7.5.8.01.1.0.00.000	TRANSFERÊNCIAS DE RECURSOS DO FUNDO DE MANUTENÇÃO	67.156.000,00		
1.7.5.8.01.1.1.00.000	Transferências de Recursos do Fundo de Manutenção e Desenvolvim	67.156.000,00		
1.7.7.0.00.0.0.00.000	TRANSFERÊNCIAS DE PESSOAS FÍSICAS	3.000,00		
1.7.7.0.00.1.0.00.000	TRANSFERÊNCIAS DE PESSOAS FÍSICAS	3.000,00		
1.7.7.0.00.1.1.00.000	Transferências de Pessoas Físicas - Principal	3.000,00		
1.9.0.0.00.0.0.00.000	OUTRAS RECEITAS CORRENTES	3.244.000,00		
1.9.1.0.00.0.0.00.000	MULTAS ADMINISTRATIVAS, CONTRATUAIS E JUDICIAIS	620.000,00		
1.9.1.0.01.0.0.00.000	MULTAS PREVISTAS EM LEGISLAÇÃO ESPECÍFICA	619.000,00		
1.9.1.0.01.1.0.00.000	MULTAS PREVISTAS EM LEGISLAÇÃO ESPECÍFICA	619.000,00		
1.9.1.0.01.1.1.00.000	MULTAS PREVISTAS EM LEGISLAÇÃO ESPECÍFICA - PRINCIPAL	616.000,00		
1.9.1.0.01.1.1.01.000	Multas Previstas na Legislação de Trânsito	600.000,00		
1.9.1.0.01.1.1.99.000	Outras Multas Previstas em Legislação Específica	16.000,00		
1.9.1.0.01.1.2.00.000	Multas Previstas em Legislação Específica - Multas e Juros	1.000,00		
1.9.1.0.01.1.3.00.000	Multas Previstas em Legislação Específica - Dívida Ativa	1.000,00		
1.9.1.0.01.1.4.00.000	Multas Previstas em Legislação Específica - Dívida Ativa - Multas e Ju	1.000,00		
1.9.1.0.09.0.0.00.000	MULTAS E JUROS PREVISTOS EM CONTRATOS	1.000,00		
1.9.1.0.09.1.0.00.000	MULTAS E JUROS PREVISTOS EM CONTRATOS	1.000,00		
1.9.1.0.09.1.1.00.000	Multas e Juros Previstos em Contratos - Principal	1.000,00		
1.9.2.0.00.0.0.00.000	INDENIZAÇÕES, RESTITUIÇÕES E RESSARCIMENTOS	1.555.000,00		



# MUNICÍPIO DO IPOJUCA - PODER EXECUTIVO

Receita Segundo as Categorias Econômicas - Anexo 02  
Orçamento da Seguridade Social e Fiscal

Unid. Organizacional  
MUNICÍPIO DO IPOJUCA - PODER EXECUTIVO CONSOLIDAÇÃO GERAL

Exercício  
2020

R\$

Código	Descrição	Desdobramento	Subcat. Econômica	Categoria Econômica
1.9.2.2.00.0.0.00.000	RESTITUIÇÕES	1.555.000,00		
1.9.2.2.99.0.0.00.000	OUTRAS RESTITUIÇÕES	1.555.000,00		
1.9.2.2.99.1.0.00.000	OUTRAS RESTITUIÇÕES	1.555.000,00		
1.9.2.2.99.1.1.00.000	OUTRAS RESTITUIÇÕES - PRINCIPAL	1.555.000,00		
1.9.2.2.99.1.1.01.000	Outras Restituições (PM)	1.369.000,00		
1.9.2.2.99.1.1.02.000	Outras Restituições (FMS)	180.000,00		
1.9.2.2.99.1.1.03.000	Outras Restituições (FMAS)	3.000,00		
1.9.2.2.99.1.1.05.000	Outras Restituições (FUNPREI)	2.000,00		
1.9.2.2.99.1.1.06.000	Outras Restituições (IPOJUCAPREV)	1.000,00		
1.9.9.0.00.0.0.00.000	DEMAIS RECEITAS CORRENTES	1.069.000,00		
1.9.9.0.03.0.0.00.000	COMPENSAÇÕES FINANCEIRAS ENTRE O REGIME GERAL E OS R	59.000,00		
1.9.9.0.03.1.0.00.000	COMPENSAÇÕES FINANCEIRAS ENTRE O REGIME GERAL E OS R	59.000,00		
1.9.9.0.03.1.1.00.000	Compensações Financeiras entre o Regime Geral e os Regimes Próp	59.000,00		
1.9.9.0.12.0.0.00.000	ENCARGOS LEGAIS PELA INSCRIÇÃO EM DÍVIDA ATIVA E RECEITA	1.000,00		
1.9.9.0.12.2.0.00.000	ÔNUS DE SUCUMBÊNCIA	1.000,00		
1.9.9.0.12.2.1.00.000	Ônus de Sucumbência - Principal	1.000,00		
1.9.9.0.99.0.0.00.000	OUTRAS RECEITAS	1.009.000,00		
1.9.9.0.99.1.0.00.000	OUTRAS RECEITAS - PRIMÁRIAS	1.009.000,00		
1.9.9.0.99.1.1.00.000	OUTRAS RECEITAS - PRIMÁRIAS - PRINCIPAL	1.002.000,00		
1.9.9.0.99.1.1.01.000	Outras Receitas - Primárias - Prefeitura	1.000.000,00		
1.9.9.0.99.1.1.02.000	Outras Receitas - FUNPREI	1.000,00		
1.9.9.0.99.1.1.03.000	Outras Receitas - IPOJUCAPREV	1.000,00		
1.9.9.0.99.1.2.00.000	Outras Receitas - Primárias - Multas e Juros	5.000,00		
1.9.9.0.99.1.3.00.000	Outras Receitas - Primárias - Dívida Ativa	1.000,00		
1.9.9.0.99.1.4.00.000	Outras Receitas - Primárias - Dívida Ativa - Multas e Juros	1.000,00		
2.0.0.0.00.0.0.00.000	RECEITAS DE CAPITAL			25.157.000,00
2.4.0.0.00.0.0.00.000	TRANSFERÊNCIAS DE CAPITAL		25.157.000,00	
2.4.1.0.00.0.0.00.000	TRANSFERÊNCIAS DA UNIÃO E DE SUAS ENTIDADES	22.999.000,00		
2.4.1.8.00.0.0.00.000	TRANSFERÊNCIAS DA UNIÃO - ESPECÍFICAS DE ESTADOS, DF E MU	22.999.000,00		



## MUNICÍPIO DO IPOJUCA - PODER EXECUTIVO

Receita Segundo as Categorias Econômicas - Anexo 02  
Orçamento da Seguridade Social e Fiscal

Unid. Orçamental  
MUNICÍPIO DO IPOJUCA - PODER EXECUTIVO - CONSOLIDAÇÃO GERAL

Exercício  
2020

R\$

Código	Descrição	Desdobramento	Subcat. Econômica	Categoria Econômica
2.4.1.8.10.0.0.00.000	TRANSFERÊNCIA DE CONVÊNIO DA UNIÃO E DE SUAS ENTIDADE	22.999.000,00		
2.4.1.8.10.9.0.00.000	OUTRAS TRANSFERÊNCIAS DE CONVÊNIO DA UNIÃO	22.999.000,00		
2.4.1.8.10.9.1.00.000	OUTRAS TRANSFERÊNCIAS DE CONVÊNIO DA UNIÃO - PRINCIPAL	22.999.000,00		
2.4.1.8.10.9.1.99.000	Outras Transferências de Convênios da União	22.999.000,00		
2.4.2.0.00.0.0.00.000	TRANSFERÊNCIAS DOS ESTADOS E DO DISTRITO FEDERAL E DE SUAS ENTIDADES	2.158.000,00		
2.4.2.8.00.0.0.00.000	TRANSFERÊNCIAS DOS ESTADOS, DISTRITO FEDERAL, E DE SUAS ENTIDADES	2.158.000,00		
2.4.2.8.99.0.0.00.000	OUTRAS TRANSFERÊNCIAS DOS ESTADOS	2.158.000,00		
2.4.2.8.99.1.0.00.000	OUTRAS TRANSFERÊNCIAS DOS ESTADOS	2.158.000,00		
2.4.2.8.99.1.1.00.000	OUTRAS TRANSFERÊNCIAS DOS ESTADOS - PRINCIPAL	2.158.000,00		
2.4.2.8.99.1.1.01.000	FEM - Fundo de Desenvolvimento Municipal	2.158.000,00		
7.0.0.0.00.0.0.00.000	RECEITAS CORRENTES			
7.2.0.0.00.0.0.00.000	CONTRIBUIÇÕES		48.572.000,00	48.572.000,00
7.2.1.0.00.0.0.00.000	CONTRIBUIÇÕES SOCIAIS	48.572.000,00		
7.2.1.8.00.0.0.00.000	CONTRIBUIÇÕES SOCIAIS ESPECÍFICAS DE ESTADOS, DF E MUNICÍPIOS	48.572.000,00		
7.2.1.8.01.0.0.00.000	CONTRIBUIÇÃO DO SERVIDOR CIVIL PARA O PLANO DE SEGURIDADE SOCIAL	1.000,00		
7.2.1.8.01.1.0.00.000	CPSS DO SERVIDOR CIVIL ATIVO	1.000,00		
7.2.1.8.01.1.2.00.000	Contribuição Servidor - Multas e Juros	1.000,00		
7.2.1.8.03.0.0.00.000	CPSS PATRONAL - SERVIDOR CIVIL - ESPECÍFICO DE EST/DF/MUJ	47.699.000,00		
7.2.1.8.03.1.0.00.000	CPSS PATRONAL - SERVIDOR CIVIL ATIVO	47.699.000,00		
7.2.1.8.03.1.1.00.000	CONTRIBUIÇÃO PATRONAL DE SERVIDOR ATIVO CIVIL PARA O PLANO DE SEGURIDADE SOCIAL	47.698.000,00		
7.2.1.8.03.1.1.01.000	Contribuição Patronal de Servidor Ativo Civil para o RPPS - Prefeitura	15.958.000,00		
7.2.1.8.03.1.1.02.000	Contribuição Patronal de Servidor Ativo Civil para o RPPS - Fundo de Amparo ao Trabalhador	5.880.000,00		
7.2.1.8.03.1.1.03.000	Contribuição Patronal de Servidor Ativo Civil para o RPPS - Fundo de Amparo ao Trabalhador	81.000,00		
7.2.1.8.03.1.1.04.000	Contribuição Patronal de Servidor Ativo Civil para o RPPS - Câmara Municipal	606.000,00		
7.2.1.8.03.1.1.05.000	Contribuição Patronal de Servidor Ativo Civil para o RPPS - AMTTR	21.000,00		
7.2.1.8.03.1.1.06.000	Contribuição Patronal de Servidor Ativo Civil para o RPPS - IPOJUCA	65.000,00		
7.2.1.8.03.1.1.08.000	Contribuição Previdenciária - Alíquota Suplementar - Prefeitura Municipal	17.731.000,00		
7.2.1.8.03.1.1.09.000	Contribuição Previdenciária - Alíquota Suplementar - Fundo Municipal de Previdência	6.497.000,00		
7.2.1.8.03.1.1.10.000	Contribuição Previdenciária - Alíquota Suplementar - Fundo Municipal de Previdência	90.000,00		



## MUNICÍPIO DO IPOJUCA - PODER EXECUTIVO

Receita Segundo as Categorias Econômicas - Anexo 02  
Orçamento da Seguridade Social e Fiscal

Unid. Orçamental  
MUNICÍPIO DO IPOJUCA - PODER EXECUTIVO CONSOLIDAÇÃO GERAL

Exercício  
2020

R\$

Código	Descrição	Desdobramento	Subcat. Econômica	Categoria Econômica
7.2.1.8.03.1.1.11.000	Contribuição Previdenciária - Alíquota Suplementar - Câmara Municí	674.000,00		
7.2.1.8.03.1.1.12.000	Contribuição Previdenciária - Alíquota Suplementar - AMTTTRANS	23.000,00		
7.2.1.8.03.1.1.13.000	Contribuição Previdenciária - Alíquota Suplementar - IPOJUCAPRE1	72.000,00		
7.2.1.8.03.1.2.00.000	CONTRIBUIÇÃO DO PATRONAL - MULTAS E JUROS	1.000,00		
7.2.1.8.03.1.2.01.000	Contribuição do Patronal - Multas e Juros	1.000,00		
7.2.1.8.04.0.0.00.000	CPSS PATRONAL - PARCELAMENTOS - ESPECÍFICO DE EST/DF/M	872.000,00		
7.2.1.8.04.1.0.00.000	CPSS PATRONAL - PARCELAMENTOS - SERVIDOR CIVIL ATIVO	872.000,00		
7.2.1.8.04.1.1.00.000	CONTRIBUIÇÃO PARCELAMENTO RPPS - INTRA.	491.000,00		
7.2.1.8.04.1.1.01.000	Contribuição em Regime de Parcelamento - Valor Principal - PREFE	326.000,00		
7.2.1.8.04.1.1.02.000	Contribuição em Regime de Parcelamento - Valor Principal - SAÚDE	165.000,00		
7.2.1.8.04.1.2.00.000	CONTRIBUIÇÃO EM REGIME DE PARCELAMENTO - MULTAS E JU	381.000,00		
7.2.1.8.04.1.2.01.000	Contribuição em Regime de Parcelamento - Multas e Juros - PREFE	381.000,00		
			906.066.000,00	
	Receitas Correntes		939.103.200,00	
	(-) Receitas Dedutoras		-106.766.200,00	
	Receitas de Capital		25.157.000,00	
	Receitas Intra-orçamentárias Correntes		48.572.000,00	
	Receitas Intra-orçamentárias de Capital		0,00	
	<b>Receita Total</b>		<b>906.066.000,00</b>	



# MUNICÍPIO DO IPOJUCA - PODER EXECUTIVO

Exercício  
2020

## Proposta Orçamentária - Despesa Fixada - Recursos Não Vinculados

Período: 31/12/1899 até 02/10/2019

Programa	Valor Fixado
<b>Função: 01 - Legislativa</b>	
Subfunção: 031 - Ação Legislativa	49.990.000,00
1101 - AÇÃO LEGISLATIVA	49.990.000,00
<b>Total por Subfunção</b>	
<b>Subfunção: 122 - Administração Geral</b>	7.910.000,00
1101 - AÇÃO LEGISLATIVA	7.910.000,00
<b>Total por Função</b>	57.900.000,00
<b>Função: 02 - Judiciária</b>	
Subfunção: 062 - Defesa do Interesse Público no Processo Judiciário	1.904.500,00
1212 - PROMOÇÃO DA DEFESA JUDICIAL E EXTRAJUDICIAL E JURÍDICA DO MUNICÍPIO	1.904.500,00
<b>Total por Subfunção</b>	
<b>Subfunção: 122 - Administração Geral</b>	4.495.500,00
1213 - GESTÃO TÉCNICA E ADMINISTRATIVA DA PROCURADORIA GERAL DO MUNICÍPIO DO IPOJUCA	4.495.500,00
<b>Total por Subfunção</b>	6.400.000,00
<b>Total por Função</b>	6.400.000,00
<b>Função: 04 - Administração</b>	
Subfunção: 121 - Planejamento e Orçamento	144.000,00
1732 - PLANEJAMENTO ESTRATÉGICO GOVERNAMENTAL	10.000,00
3002 - GESTÃO DO ORÇAMENTO PARTICIPATIVO	154.000,00
<b>Total por Subfunção</b>	
<b>Subfunção: 122 - Administração Geral</b>	6.412.000,00
1202 - GESTÃO TÉCNICA E ADMINISTRATIVA DO GABINETE DA PREFEITA	20.000,00
1207 - MELHORIA DO AGENCIAMENTO DO TRABALHO NO MUNICÍPIO DO IPOJUCA	710.000,00
1208 - GESTÃO TÉCNICA E ADMINISTRATIVA DA OUVIDORIA GERAL DO MUNICÍPIO	2.288.000,00
1242 - PROGRAMA DE CONTROLE INTERNO DO MUNICÍPIO	1.390.000,00
1342 - GESTÃO TÉCNICA E ADMINISTRATIVA DA SECRETARIA MUNICIPAL DE DESENVOLVIMENTO ECONÔMICO	227.750,00
1457 - GESTÃO TÉCNICA E ADMINISTRATIVA DA SECRETARIA MUNICIPAL DE SAÚDE	5.350.000,00
1513 - GESTÃO TÉCNICA E ADMINISTRATIVA DA SECRETARIA MUNICIPAL DE ADMINISTRAÇÃO	8.240.000,00
1622 - GESTÃO TÉCNICA E ADMINISTRATIVA DA SECRETARIA MUNICIPAL DE FINANÇAS	4.253.845,00
1721 - GESTÃO TÉCNICA E ADMINISTRATIVA DA SECRETARIA MUNICIPAL DE PLANEJAMENTO E GESTÃO	20.000,00
1722 - GESTÃO TÉCNICA E ADMINISTRATIVA DA SECRETARIA EXECUTIVA DE PLANEJAMENTO E LOGÍSTICA	8.231.000,00
1826 - GESTÃO TÉCNICA E ADMINISTRATIVA DA SECRETARIA MUNICIPAL DE INFRAESTRUTURA E OBRAS	1.000.000,00
1846 - PLANEJAMENTO PARA ESTRUTURAÇÃO DOS SISTEMAS, EQUIPAMENTOS PÚBLICOS E COMUNITÁRIOS	



# MUNICÍPIO DO IPOJUCA - PODER EXECUTIVO

Exercício  
2020

## Proposta Orçamentária - Despesa Fixada - Recursos Não Vinculados

Período: 31/12/1899 até 02/10/2019

Programa	Valor Fixado
1854 - GESTÃO TÉCNICA E ADMINISTRATIVA DA AGÊNCIA DE DESENVOLVIMENTO ECONÔMICO DO IPOJUCA - AD IPOJUCA	1.720.000,00
1950 - GESTÃO TÉCNICA E ADMINISTRATIVA DA SECRETARIA MUNICIPAL DE GOVERNO	3.656.900,00
2501 - GESTÃO TÉCNICA E ADMINISTRATIVA DA SECRETARIA ESPECIAL DE COMUNICAÇÃO	906.000,00
2701 - GESTÃO TÉCNICA E ADMINISTRATIVA DA SECRETARIA ESPECIAL DA MULHER	5.430.800,00
2801 - GESTÃO TÉCNICA E ADMINISTRATIVA DA SECRETARIA ESPECIAL DE POLÍTICAS SOBRE DROGAS	1.400.000,00
2901 - GESTÃO TÉCNICA E ADMINISTRATIVA DA SECRETARIA MUNICIPAL DE ARTICULAÇÃO POLÍTICA	1.400.000,00
3001 - GESTÃO TÉCNICA E ADMINISTRATIVA DA SECRETARIA ESPECIAL DE ORÇAMENTO PARTICIPATIVO	1.390.000,00
3102 - GESTÃO TÉCNICA E ADMINISTRATIVA DA SECRETARIA ESPECIAL DA JUVENTUDE	2.467.600,00
3401 - GESTÃO DA POLÍTICA MUNICIPAL DE DESENVOLVIMENTO ECONÔMICO, INDUSTRIAL, COMERCIAL, AGRÍCOLA, LOGÍSTICO E DE SERVIÇOS, PROSPECÇÃO E ATRAÇÃO DE	5.000,00
3502 - ENCARGOS ADMINISTRATIVOS DO MUNICÍPIO	16.307.342,00
3503 - ADMINISTRAÇÃO GERAL DO MUNICÍPIO	23.709.658,00
<b>Total por Subfunção.....</b>	<b>96.535.895,00</b>
<b>Subfunção: 123 - Administração Financeira</b>	<b>160.000,00</b>
1619 - ADMINISTRAÇÃO FINANCEIRA	160.000,00
<b>Total por Subfunção.....</b>	<b>160.000,00</b>
<b>Subfunção: 124 - Controle Interno</b>	<b>2.000,00</b>
1242 - PROGRAMA DE CONTROLE INTERNO DO MUNICÍPIO	2.000,00
<b>Total por Subfunção.....</b>	<b>2.000,00</b>
<b>Subfunção: 129 - Administração de Receitas</b>	<b>100.000,00</b>
1621 - ADMINISTRAÇÃO TRIBUTÁRIA	100.000,00
<b>Total por Subfunção.....</b>	<b>100.000,00</b>
<b>Subfunção: 131 - Comunicação Social</b>	<b>2.499.000,00</b>
2502 - MODERNIZAÇÃO DOS SISTEMAS DE COMUNICAÇÃO DA PREFEITURA DO IPOJUCA	2.499.000,00
<b>Total por Subfunção.....</b>	<b>2.499.000,00</b>
<b>Subfunção: 331 - Proteção e Benefícios ao Trabalhador</b>	<b>8.280.000,00</b>
3501 - ENCARGOS FINANCEIROS DO MUNICÍPIO	8.280.000,00
3502 - ENCARGOS ADMINISTRATIVOS DO MUNICÍPIO	4.966.000,00
<b>Total por Subfunção.....</b>	<b>13.246.000,00</b>
<b>Total por Função.....</b>	<b>112.696.895,00</b>
<b>Função: 06 - Segurança Pública</b>	
<b>Subfunção: 122 - Administração Geral</b>	
2202 - SEGURANÇA PÚBLICA E PRESERVAÇÃO DO PATRIMÔNIO MUNICIPAL	5.000,00
2203 - GESTÃO TÉCNICA E ADMINISTRATIVA DA SECRETARIA MUNICIPAL DE DEFESA SOCIAL	35.400.000,00
2207 - OPERACIONALIDADE E MOBILIDADE DA DEFESA SOCIAL	5.000,00





# MUNICÍPIO DO IPOJUCA - PODER EXECUTIVO

Exercício  
2020

## Proposta Orçamentária - Despesa Fixada - Recursos Não Vinculados

Período: 31/12/1899 até 02/10/2019

Programa	Valor Fixado
<b>Total por Subfunção.....</b>	<b>35.410.000,00</b>
<b>Subfunção: 128 - Formação de Recursos Humanos</b>	
2201 - GESTÃO DA DEFESA CIVIL DO MUNICÍPIO	16.000,00
<b>Total por Subfunção.....</b>	<b>16.000,00</b>
<b>Subfunção: 182 - Defesa Civil</b>	
2201 - GESTÃO DA DEFESA CIVIL DO MUNICÍPIO	59.000,00
2204 - GUARDA PRESENTE	5.000,00
2205 - GESTÃO DA DIVISÃO DE SALVAMAR DO MUNICÍPIO	5.000,00
2206 - GESTÃO DO GRUPO DE AGENTES DE VIGILÂNCIA PATRIMONIAL RURAL	5.000,00
<b>Total por Subfunção.....</b>	<b>74.000,00</b>
<b>Total por Função.....</b>	<b>35.500.000,00</b>
<b>Função: 08 - Assistência Social</b>	
<b>Subfunção: 122 - Administração Geral</b>	
2002 - FORTALECIMENTO E AMPLIAÇÃO DA GESTÃO DO SUAS	9.409.000,00
2003 - GESTÃO TÉCNICA E ADMINISTRATIVA DA POLÍTICA DE ASSISTÊNCIA SOCIAL	9.781.000,00
2006 - CONTROLE SOCIAL DO SISTEMA ÚNICO DE ASSISTÊNCIA SOCIAL - SUAS	161.000,00
2009 - GESTÃO TÉCNICA E ADMINISTRATIVA DO FUNDO MUNICIPAL DE ASSISTÊNCIA SOCIAL	2.259.830,00
2010 - GESTÃO TÉCNICA E ADMINISTRATIVA E MANUTENÇÃO DO CONSELHO E FUMDECA	76.000,00
<b>Total por Subfunção.....</b>	<b>21.686.830,00</b>
<b>Subfunção: 241 - Assistência ao Idoso</b>	
2011 - PROGRAMA IDOSO FELIZ	10.000,00
<b>Total por Subfunção.....</b>	<b>10.000,00</b>
<b>Subfunção: 243 - Assistência à Criança e ao Adolescente</b>	
2011 - PROMOÇÃO E DEFESA DOS DIREITOS DA CRIANÇA E DO ADOLESCENTE	8.000,00
<b>Total por Subfunção.....</b>	<b>8.000,00</b>
<b>Subfunção: 244 - Assistência Comunitária</b>	
2001 - AÇÕES INTERSETORIAIS MUNICIPAL - POLÍTICAS DE ASSISTÊNCIA SOCIAL	10.000,00
2007 - DESENVOLVIMENTO E GESTÃO DE POLÍTICAS DE ASSISTÊNCIA SOCIAL	20.000,00
2008 - FORTALECIMENTO DA POLÍTICA MUNICIPAL DE ASSISTÊNCIA SOCIAL	1.210.176,00
3224 - PROGRAMA MÃE CORUJA DO IPOJUCA	15.000,00
<b>Total por Subfunção.....</b>	<b>1.255.176,00</b>
<b>Subfunção: 306 - Alimentação e Nutrição</b>	
2005 - DESENVOLVIMENTO DE AÇÕES DE SEGURANÇA ALIMENTAR E NUTRICIONAL	20.000,00
<b>Total por Subfunção.....</b>	<b>20.000,00</b>
<b>Total por Função.....</b>	<b>22.980.006,00</b>



# MUNICÍPIO DO IPOJUCA - PODER EXECUTIVO

Exercício  
2020

## Proposta Orçamentária - Despesa Fixada - Recursos Não Vinculados

Período: 31/12/1899 até 02/10/2019

Programa	Valor Fixado
<b>Função: 09 - Previdência Social</b>	
Subfunção: 272 - Previdência do Regime Estatutário	4.710.000,00
1241 - ATIVIDADES PREVIDENCIÁRIAS DO RPES	4.710.000,00
Total por Subfunção.....	4.710.000,00
Total por Função.....	4.710.000,00
<b>Função: 10 - Saúde</b>	
Subfunção: 122 - Administração Geral	
1455 - PROMOÇÃO DE UMA GESTÃO ESTRATÉGICA E PARTICIPATIVA NO ÂMBITO DO SUS	257.000,00
1456 - APRIMORAMENTO DA GESTÃO TÉCNICA E ADMINISTRATIVA DA SECRETARIA MUNICIPAL DE SAÚDE	27.238.000,00
Total por Subfunção.....	27.495.000,00
Subfunção: 301 - Atenção Básica	
1407 - QUALIFICAÇÃO DA REDE DE ATENÇÃO PRIMÁRIA	23.729.000,00
3224 - PROGRAMA MÃE CORUJA DO IPOJUCA	10.000,00
Total por Subfunção.....	23.739.000,00
Subfunção: 302 - Assistência Hospitalar e Ambulatorial	
1408 - REESTRUTURAÇÃO DO MODELO DE ATENÇÃO À SAÚDE	95.672.000,00
Total por Subfunção.....	95.672.000,00
Subfunção: 303 - Suporte Profilático e Terapêutico	
1411 - DESENVOLVIMENTO DA POLÍTICA DE ASSISTÊNCIA FARMACÊUTICA	1.488.000,00
Total por Subfunção.....	1.488.000,00
Subfunção: 304 - Vigilância Sanitária	
1412 - APERFEIÇOAMENTO DAS AÇÕES DE VIGILÂNCIA EM SAÚDE	1.470.000,00
Total por Subfunção.....	1.470.000,00
Subfunção: 305 - Vigilância Epidemiológica	
1412 - APERFEIÇOAMENTO DAS AÇÕES DE VIGILÂNCIA EM SAÚDE	4.606.000,00
Total por Subfunção.....	4.606.000,00
Total por Função.....	154.470.000,00
<b>Função: 12 - Educação</b>	
Subfunção: 122 - Administração Geral	
1370 - GESTÃO DEMOCRÁTICA E PARTICIPATIVA	23.000,00
Total por Subfunção.....	23.000,00
Subfunção: 243 - Assistência à Criança e ao Adolescente	
1305 - EDUCAÇÃO DE QUALIDADE PARA TODOS	3.000.000,00
1370 - GESTÃO DEMOCRÁTICA E PARTICIPATIVA	6.588.450,00
Total por Subfunção.....	9.588.450,00



# MUNICÍPIO DO IPOJUCA - PODER EXECUTIVO

Exercício  
2020

## Proposta Orçamentária - Despesa Fixada - Recursos Não Vinculados

Período: 31/12/1899 até 02/10/2019

Programa	Valor Fixado
<b>Subfunção: 306 - Alimentação e Nutrição</b>	
1305 - EDUCAÇÃO DE QUALIDADE PARA TODOS	11.000.000,00
<b>Total por Subfunção</b>	<b>11.000.000,00</b>
<b>Subfunção: 361 - Ensino Fundamental</b>	
1305 - EDUCAÇÃO DE QUALIDADE PARA TODOS	6.790.167,00
1306 - GESTÃO TÉCNICA E ADMINISTRATIVA DA SECRETARIA MUNICIPAL DE EDUCAÇÃO	78.671.636,00
1307 - PROMOÇÃO E SUPORTE A INFRAESTRUTURA ESCOLAR	4.354.729,00
1355 - GESTÃO DE PESSOAS E VALORIZAÇÃO DOS SERVIDORES DO SISTEMA DE ENSINO MUNICIPAL	10.000,00
1367 - QUALIFICAÇÃO PROFISSIONAL DE JOVENS E ADULTOS	10.000,00
<b>Total por Subfunção</b>	<b>89.836.532,00</b>
<b>Subfunção: 362 - Ensino Médio</b>	
1367 - QUALIFICAÇÃO PROFISSIONAL DE JOVENS E ADULTOS	10.000,00
<b>Total por Subfunção</b>	<b>10.000,00</b>
<b>Subfunção: 363 - Ensino Profissional</b>	
1367 - QUALIFICAÇÃO PROFISSIONAL DE JOVENS E ADULTOS	10.000,00
<b>Total por Subfunção</b>	<b>10.000,00</b>
<b>Subfunção: 364 - Ensino Superior</b>	
1305 - EDUCAÇÃO DE QUALIDADE PARA TODOS	4.055.175,00
<b>Total por Subfunção</b>	<b>4.055.175,00</b>
<b>Subfunção: 365 - Ensino Infantil</b>	
1305 - EDUCAÇÃO DE QUALIDADE PARA TODOS	1.802.000,00
<b>Total por Subfunção</b>	<b>1.802.000,00</b>
<b>Subfunção: 366 - Educação de Jovens e Adultos</b>	
3224 - PROGRAMA MÃE CORUJA DO IPOJUCA	10.000,00
<b>Total por Subfunção</b>	<b>10.000,00</b>
<b>Subfunção: 392 - Difusão Cultural</b>	
1308 - DESENVOLVIMENTO DE PROGRAMAS, PROJETOS E AÇÕES COMPLEMENTARES DA SECRETARIA MUNICIPAL DE EDUCAÇÃO	1.000.000,00
<b>Total por Subfunção</b>	<b>1.000.000,00</b>
<b>Total por Função</b>	<b>117.335.157,00</b>
<b>Função: 13 - Cultura</b>	
<b>Subfunção: 122 - Administração Geral</b>	
3301 - GESTÃO TÉCNICA E ADMINISTRATIVA DA SECRETARIA ESPECIAL DE CULTURA	1.348.000,00
<b>Total por Subfunção</b>	<b>1.348.000,00</b>
<b>Subfunção: 392 - Difusão Cultural</b>	
3302 - INCENTIVO, PROMOÇÃO E DESENVOLVIMENTO DA CULTURA NO MUNICÍPIO	2.952.000,00



# MUNICÍPIO DO IPOJUCA - PODER EXECUTIVO

Exercício  
2020

## Proposta Orçamentária - Despesa Fixada - Recursos Não Vinculados

Período: 31/12/1899 até 02/10/2019

Programa	Valor Fixado
Total por Subfunção.....	2.952.000,00
Total por Função.....	4.300.000,00
<b>Função: 14 - Direitos da Cidadania</b>	
Subfunção: 244 - Assistência Comunitária	
3224 - PROGRAMA MÃE CORUJA DO IPOJUCA	10.000,00
Total por Subfunção.....	10.000,00
Subfunção: 422 - Direitos Individuais, Coletivos e Difusos	
2702 - ASSISTÊNCIA, PROTEÇÃO E DEFESA ÀS MULHERES IPOJUCANAS	605.400,00
2703 - PROMOVER E ASSEGURAR AUTONOMIA DAS MULHERES IPOJUCANAS	53.800,00
2802 - GESTÃO DAS POLÍTICAS DE PREVENÇÃO, TRATAMENTO E REINserÇÃO SOCIAL AOS USUÁRIOS E DEPENDENTES DE DROGAS NO MUNICÍPIO DO IPOJUCA	600.000,00
3101 - PROGRAMA SER JOVEM	2.522.400,00
3224 - PROGRAMA MÃE CORUJA DO IPOJUCA	10.000,00
Total por Subfunção.....	3.791.600,00
Total por Função.....	3.801.600,00
<b>Função: 15 - Urbanismo</b>	
Subfunção: 182 - Defesa Civil	
1823 - AMPLIAÇÃO E MELHORIA DOS SERVIÇOS DE INFRAESTRUTURA	11.455.100,00
Total por Subfunção.....	11.455.100,00
Subfunção: 451 - Infra Estrutura Urbana	
1823 - AMPLIAÇÃO E MELHORIA DOS SERVIÇOS DE INFRAESTRUTURA	49.281.400,00
1824 - CONSTRUÇÃO, RECUPERAÇÃO, AMPLIAÇÃO E CONSERVAÇÃO DE ESPAÇOS PÚBLICOS	11.864.500,00
Total por Subfunção.....	61.145.900,00
Subfunção: 452 - Serviços Urbanos	
2307 - PROGRAMA DE FISCALIZAÇÃO, MONITORAMENTO E REQUALIFICAÇÃO URBANA	5.000,00
Total por Subfunção.....	5.000,00
Total por Função.....	72.606.000,00
<b>Função: 16 - Habitação</b>	
Subfunção: 122 - Administração Geral	
2401 - GESTÃO TÉCNICA E ADMINISTRATIVA DA SECRETARIA MUNICIPAL DE HABITAÇÃO	1.590.000,00
Total por Subfunção.....	1.590.000,00
Subfunção: 482 - Habitação Urbana	
2402 - CONSTRUÇÃO E MELHORIA DE HABITAÇÕES	45.203.287,00
2404 - CARTÃO REFORMA COM PARCERIA COM O GOVERNO FEDERAL	100.000,00
Total por Subfunção.....	45.303.287,00
Total por Função.....	46.893.287,00



# MUNICÍPIO DO IPOJUCA - PODER EXECUTIVO

Exercício  
2020

## Proposta Orçamentária - Despesa Fixada - Recursos Não Vinculados

Período: 31/12/1899 até 02/10/2019

Programa	Valor Fixado
<b>Função: 17 - Saneamento</b>	
Subfunção: 512 - Saneamento Básico Urbano	
1834 - SANEAMENTO BÁSICO	100.000,00
Total por Subfunção.....	100.000,00
Total por Função.....	100.000,00
<b>Função: 18 - Gestão Ambiental</b>	
Subfunção: 122 - Administração Geral	
2302 - GESTÃO TÉCNICA E ADMINISTRATIVA DA AGÊNCIA MUNICIPAL DO MEIO AMBIENTE - AMMA - IPOJUCA	1.150.000,00
2306 - GESTÃO TÉCNICA E ADMINISTRATIVA ÀS AÇÕES DA SEC. MUNICIPAL DE MEIO AMBIENTE E CONTROLE URBANO	6.310.100,00
Total por Subfunção.....	7.460.100,00
Subfunção: 541 - Preservação e Conservação Ambiental	
2301 - INSTITUTO CIDADE VERDE - ICV	10.000,00
2304 - PROJETOS ESPECIAIS	10.000,00
2305 - IPOJUCA SUSTENTÁVEL	1.149.900,00
Total por Subfunção.....	1.169.900,00
Subfunção: 542 - Controle Ambiental	
2303 - PROGRAMA DE CONTROLE URBANO E AMBIENTAL	15.000,00
Total por Subfunção.....	15.000,00
Total por Função.....	8.645.000,00
<b>Função: 19 - Ciência e Tecnologia</b>	
Subfunção: 572 - Desenvolvimento Tecnológico e Engenharia	
2363 - DESENVOLVIMENTO TECNOLÓGICO E DE INOVAÇÃO	2.549.000,00
Total por Subfunção.....	2.549.000,00
Total por Função.....	2.549.000,00
<b>Função: 20 - Agricultura</b>	
Subfunção: 122 - Administração Geral	
2101 - GESTÃO TÉCNICA E ADMINISTRATIVA DA SECRETARIA MUNICIPAL DE AGRICULTURA	4.120.738,25
2103 - PROMOÇÃO DO DESENVOLVIMENTO RURAL SUSTENTÁVEL	20.000,00
Total por Subfunção.....	4.140.738,25
Subfunção: 244 - Assistência Comunitária	
3224 - PROGRAMA MÃE CORUJA DO IPOJUCA	20.000,00
Total por Subfunção.....	20.000,00
Subfunção: 363 - Ensino Profissional	
2104 - PROGRAMA DE QUALIFICAÇÃO PROFISSIONAL E CONHECIMENTO DA REALIDADE	40.000,00
Total por Subfunção.....	40.000,00



# MUNICÍPIO DO IPOJUCA - PODER EXECUTIVO

Exercício  
2020

## Proposta Orçamentária - Despesa Fixada - Recursos Não Vinculados

Período: 31/12/1899 até 02/10/2019

Programa	Valor Fixado
<b>Subfunção: 608 - Promoção da Produção Agropecuária</b>	
2102 - PROGRAMA GERARR - GERAÇÃO DE RENDA DA RURALIDADE IPOJUCANA	1.812.777,75
2103 - PROMOÇÃO DO DESENVOLVIMENTO RURAL SUSTENTÁVEL	316.500,00
<b>Total por Subfunção.....</b>	<b>2.129.277,75</b>
<b>Subfunção: 692 - Comercialização</b>	
2103 - PROMOÇÃO DO DESENVOLVIMENTO RURAL SUSTENTÁVEL	869.984,00
<b>Total por Subfunção.....</b>	<b>869.984,00</b>
<b>Total por Função.....</b>	<b>7.200.000,00</b>
<b>Função: 22 - Indústria</b>	
<b>Subfunção: 661 - Promoção Industrial</b>	
1217 - DESENVOLVIMENTO INDUSTRIAL DO MUNICÍPIO DO IPOJUCA	10.000,00
3401 - GESTÃO DA POLÍTICA MUNICIPAL DE DESENVOLVIMENTO ECONÔMICO, INDUSTRIAL, COMERCIAL, AGRÍCOLA, LOGÍSTICO E DE SERVIÇOS, PROSPECÇÃO E ATRAÇÃO DE	5.000,00
<b>Total por Subfunção.....</b>	<b>15.000,00</b>
<b>Total por Função.....</b>	<b>15.000,00</b>
<b>Função: 23 - Comércio e Serviços</b>	
<b>Subfunção: 122 - Administração Geral</b>	
2629 - GESTÃO TÉCNICA E ADMINISTRATIVA DA SECRETARIA MUNICIPAL DE TURISMO	2.007.900,00
<b>Total por Subfunção.....</b>	<b>2.007.900,00</b>
<b>Subfunção: 334 - Fomento ao Trabalho</b>	
3401 - GESTÃO DA POLÍTICA MUNICIPAL DE DESENVOLVIMENTO ECONÔMICO, INDUSTRIAL, COMERCIAL, AGRÍCOLA, LOGÍSTICO E DE SERVIÇOS, PROSPECÇÃO E ATRAÇÃO DE	5.000,00
<b>Total por Subfunção.....</b>	<b>5.000,00</b>
<b>Subfunção: 691 - Promoção Comercial</b>	
3401 - GESTÃO DA POLÍTICA MUNICIPAL DE DESENVOLVIMENTO ECONÔMICO, INDUSTRIAL, COMERCIAL, AGRÍCOLA, LOGÍSTICO E DE SERVIÇOS, PROSPECÇÃO E ATRAÇÃO DE	5.000,00
<b>Total por Subfunção.....</b>	<b>5.000,00</b>
<b>Subfunção: 695 - Turismo</b>	
2631 - ORGANIZAÇÃO E PROMOÇÃO DOS INSTRUMENTOS DE DESENVOLVIMENTO DO TURISMO NO MUNICÍPIO	1.242.100,00
<b>Total por Subfunção.....</b>	<b>1.242.100,00</b>
<b>Total por Função.....</b>	<b>3.260.000,00</b>
<b>Função: 25 - Energia</b>	
<b>Subfunção: 752 - Energia Elétrica</b>	
1829 - ILUMINAÇÃO PÚBLICA	7.300.000,00
<b>Total por Subfunção.....</b>	<b>7.300.000,00</b>
<b>Total por Função.....</b>	<b>7.300.000,00</b>
<b>Função: 26 - Transporte</b>	
<b>Subfunção: 122 - Administração Geral</b>	



# MUNICÍPIO DO IPOJUCA - PODER EXECUTIVO

Exercício  
2020

## Proposta Orçamentária - Despesa Fixada - Recursos Não Vinculados

Período: 31/12/1899 até 02/10/2019

Programa	Valor Fixado
2244 - GESTÃO TÉCNICA E ADMINISTRATIVA DA AMTRANS	2.903.900,00
<b>Total por Subfunção</b>	<b>2.903.900,00</b>
<b>Subfunção: 125 - Normatização e Fiscalização</b>	
2246 - GESTÃO DO SISTEMA DE FISCALIZAÇÃO	30.000,00
<b>Total por Subfunção</b>	<b>30.000,00</b>
<b>Subfunção: 782 - Transporte Rodoviário</b>	
2245 - GESTÃO DO SISTEMA DE TRÂNSITO E TRANSPORTES	96.100,00
2247 - GESTÃO DO SISTEMA DE EDUCAÇÃO DE TRÂNSITO E TRANSPORTES	10.000,00
<b>Total por Subfunção</b>	<b>106.100,00</b>
<b>Total por Função</b>	<b>3.040.000,00</b>
<b>Função: 27 - Desporto e Lazer</b>	
<b>Subfunção: 122 - Administração Geral</b>	
3202 - GESTÃO TÉCNICA E ADMINISTRATIVA DA SECRETARIA ESPECIAL DE ESPORTES	2.378.830,00
<b>Total por Subfunção</b>	<b>2.378.830,00</b>
<b>Subfunção: 812 - Desporto Comunitário</b>	
3201 - ESPORTE EM TODA PARTE	507.425,00
<b>Total por Subfunção</b>	<b>507.425,00</b>
<b>Total por Função</b>	<b>2.886.255,00</b>
<b>Função: 28 - Encargos Especiais</b>	
<b>Subfunção: 843 - Serviço da Dívida Interna</b>	
1101 - AÇÃO LEGISLATIVA	300.000,00
1937 - ENCARGOS ADMINISTRATIVOS DO MUNICÍPIO - FMS	306.000,00
3501 - ENCARGOS FINANCEIROS DO MUNICÍPIO	536.000,00
3502 - ENCARGOS ADMINISTRATIVOS DO MUNICÍPIO	4.475.000,00
<b>Total por Subfunção</b>	<b>5.617.000,00</b>
<b>Subfunção: 846 - Outros Encargos Especiais</b>	
3535 - ENCARGOS COM PAGAMENTOS DE DECISÕES JUDICIAIS	3.000.000,00
<b>Total por Subfunção</b>	<b>3.000.000,00</b>
<b>Total por Função</b>	<b>8.617.000,00</b>
<b>Função: 99 - Reserva de Contingência</b>	
<b>Subfunção: 999 - Reserva de Contingência</b>	
9999 - RESERVA DE CONTINGÊNCIA	13.029.000,00
<b>Total por Subfunção</b>	<b>13.029.000,00</b>
<b>Total por Função</b>	<b>13.029.000,00</b>
<b>TOTAL GERAL</b>	<b>696.234.200,00</b>



**MUNICÍPIO DO IPOJUCA - PODER EXECUTIVO**

Exercício  
2020

**Proposta Orçamentária - Despesa Fixada - Recursos Não Vinculados**

Período: 31/12/1899 até 02/10/2019

Valor Fixado

Programa

Filtros Utilizados:

Fonte de Recursos igual a 01

Quantidade de Registros:

128 Registros

7



**MUNICÍPIO DO IPOJUCA - PODER EXECUTIVO**

**Proposta Orçamentária - Despesa Fixada - Recursos Vinculados**

Período: 31/12/1899 até 02/10/2019

Valor Fixado

Programa	Valor Fixado
<b>Função: 04 - Administração</b>	
Subfunção: 122 - Administração Geral	4.215.000,00
1240 - GESTÃO ADMINISTRATIVA DO RPPS	4.215.000,00
Total por Subfunção.....	4.215.000,00
Total por Função.....	
<b>Função: 08 - Assistência Social</b>	
Subfunção: 122 - Administração Geral	72.800,00
2006 - CONTROLE SOCIAL DO SISTEMA ÚNICO DE ASSISTÊNCIA SOCIAL - SUAS	665.000,00
2009 - GESTÃO TÉCNICA E ADMINISTRATIVA DO FUNDO MUNICIPAL DE ASSISTÊNCIA SOCIAL	737.800,00
Total por Subfunção.....	
Total por Função.....	
<b>Subfunção: 244 - Assistência Comunitária</b>	
2006 - CONTROLE SOCIAL DO SISTEMA ÚNICO DE ASSISTÊNCIA SOCIAL - SUAS	20.000,00
2007 - DESENVOLVIMENTO E GESTÃO DE POLÍTICAS DE ASSISTÊNCIA SOCIAL	291.000,00
2008 - FORTALECIMENTO DA POLÍTICA MUNICIPAL DE ASSISTÊNCIA SOCIAL	226.000,00
Total por Subfunção.....	537.000,00
Total por Função.....	1.274.800,00
<b>Função: 09 - Previdência Social</b>	
Subfunção: 272 - Previdência do Regime Estatutário	39.438.000,00
1241 - ATIVIDADES PREVIDENCIÁRIAS DO RPPS	39.438.000,00
Total por Subfunção.....	39.438.000,00
Total por Função.....	
<b>Função: 10 - Saúde</b>	
Subfunção: 122 - Administração Geral	10.000,00
1456 - APRIMORAMENTO DA GESTÃO TÉCNICA E ADMINISTRATIVA DA SECRETARIA MUNICIPAL DE SAÚDE	10.000,00
Total por Subfunção.....	
Subfunção: 301 - Atenção Básica	5.937.000,00
1407 - QUALIFICAÇÃO DA REDE DE ATENÇÃO PRIMÁRIA	5.937.000,00
Total por Subfunção.....	
Subfunção: 302 - Assistência Hospitalar e Ambulatorial	10.444.000,00
1408 - REESTRUTURAÇÃO DO MODELO DE ATENÇÃO À SAÚDE	10.444.000,00
Total por Subfunção.....	
Subfunção: 303 - Suporte Profilático e Terapêutico	480.000,00
1411 - DESENVOLVIMENTO DA POLÍTICA DE ASSISTÊNCIA FARMACÊUTICA	480.000,00
Total por Subfunção.....	
Subfunção: 304 - Vigilância Sanitária	



# MUNICÍPIO DO IPOJUCA - PODER EXECUTIVO

Exercício  
2020

## Proposta Orçamentária - Despesa Fixada - Recursos Vinculados

Período: 31/12/1899 até 02/10/2019

Programa	Valor Fixado
1412 - APERFEIÇOAMENTO DAS AÇÕES DE VIGILÂNCIA EM SAÚDE	10.000,00
Total por Subfunção.....	10.000,00
Subfunção: 305 - Vigilância Epidemiológica	2.775.000,00
1412 - APERFEIÇOAMENTO DAS AÇÕES DE VIGILÂNCIA EM SAÚDE	2.775.000,00
Total por Subfunção.....	19.656.000,00
Total por Função.....	
<b>Função: 12 - Educação</b>	
Subfunção: 306 - Alimentação e Nutrição	32.000,00
1305 - EDUCAÇÃO DE QUALIDADE PARA TODOS	32.000,00
Total por Subfunção.....	
Subfunção: 361 - Ensino Fundamental	111.000,00
1305 - EDUCAÇÃO DE QUALIDADE PARA TODOS	111.000,00
1306 - GESTÃO TÉCNICA E ADMINISTRATIVA DA SECRETARIA MUNICIPAL DE EDUCAÇÃO	79.635.000,00
1307 - PROMOÇÃO E SUPORTE A INFRAESTRUTURA ESCOLAR	950.000,00
1308 - DESENVOLVIMENTO DE PROGRAMAS, PROJETOS E AÇÕES COMPLEMENTARES DA SECRETARIA MUNICIPAL DE EDUCAÇÃO	1.050.000,00
Total por Subfunção.....	81.746.000,00
Total por Função.....	
Subfunção: 365 - Ensino Infantil	269.000,00
1305 - EDUCAÇÃO DE QUALIDADE PARA TODOS	269.000,00
Total por Subfunção.....	82.047.000,00
Total por Função.....	
<b>Função: 14 - Direitos da Cidadania</b>	
Subfunção: 422 - Direitos Individuais, Coletivos e Difusos	1.822.016,00
2802 - GESTÃO DAS POLÍTICAS DE PREVENÇÃO, TRATAMENTO E REINserÇÃO SOCIAL AOS USUÁRIOS E DEPENDENTES DE DROGAS NO MUNICÍPIO DO IPOJUCA	1.822.016,00
Total por Subfunção.....	1.822.016,00
Total por Função.....	
<b>Função: 15 - Urbanismo</b>	
Subfunção: 182 - Defesa Civil	2.158.000,00
1823 - AMPLIAÇÃO E MELHORIA DOS SERVIÇOS DE INFRAESTRUTURA	2.158.000,00
Total por Subfunção.....	
Subfunção: 451 - Infra Estrutura Urbana	13.028.984,00
1824 - CONSTRUÇÃO, RECUPERAÇÃO, AMPLIAÇÃO E CONSERVAÇÃO DE ESPAÇOS PÚBLICOS	13.028.984,00
Total por Subfunção.....	15.186.984,00
Total por Função.....	
<b>Função: 20 - Agricultura</b>	
Subfunção: 692 - Comercialização	



**MUNICÍPIO DO IPOJUCA - PODER EXECUTIVO**

Exercício  
2020

**Proposta Orçamentária - Despesa Fixada - Recursos Vinculados**

Período: 31/12/1899 até 02/10/2019

Programa	Valor Fixado
2103 - PROMOÇÃO DO DESENVOLVIMENTO RURAL SUSTENTÁVEL	9.970.000,00
Total por Subfunção.....	9.970.000,00
Total por Função.....	9.970.000,00
<b>Função: 23 - Comércio e Serviços</b>	
Subfunção: 695 - Turismo	5.972.000,00
2631 - ORGANIZAÇÃO E PROMOÇÃO DOS INSTRUMENTOS DE DESENVOLVIMENTO DO TURISMO NO MUNICÍPIO	5.972.000,00
Total por Subfunção.....	5.972.000,00
Total por Função.....	5.972.000,00
<b>Função: 26 - Transporte</b>	
Subfunção: 782 - Transporte Rodoviário	329.000,00
2245 - GESTÃO DO SISTEMA DE TRÂNSITO E TRANSPORTES	329.000,00
2247 - GESTÃO DO SISTEMA DE EDUCAÇÃO DE TRÂNSITO E TRANSPORTES	658.000,00
Total por Subfunção.....	658.000,00
Total por Função.....	658.000,00
<b>Função: 28 - Encargos Especiais</b>	
Subfunção: 843 - Serviço da Dívida Interna	30.000,00
1240 - GESTÃO ADMINISTRATIVA DO RPPS	40.000,00
1241 - ATIVIDADES PREVIDENCIÁRIAS DO RPPS	70.000,00
Total por Subfunção.....	70.000,00
Subfunção: 846 - Outros Encargos Especiais	20.000,00
1240 - GESTÃO ADMINISTRATIVA DO RPPS	10.000,00
1241 - ATIVIDADES PREVIDENCIÁRIAS DO RPPS	30.000,00
Total por Subfunção.....	100.000,00
Total por Função.....	100.000,00
<b>Função: 99 - Reserva de Contingência</b>	
Subfunção: 997 - Reserva de Contingência	29.492.000,00
9999 - RESERVA DE CONTINGÊNCIA	29.492.000,00
Total por Subfunção.....	29.492.000,00
Total por Função.....	29.492.000,00
<b>TOTAL GERAL .....</b>	<b>209.831.800,00</b>

**Filtros Utilizados:**

Fonte de Recursos maior que 01

Quantidade de Registros:

31 Registros



**MUNICÍPIO DO IPOJUCA - PODER EXECUTIVO**  
**DEMONSTRATIVO DE COMPATIBILIDADE DA LOA COM O PPA**

Exercício  
2020

Período: 31/12/1899 até 02/10/2019

Programa	Valor Fixado
1101 - AÇÃO LEGISLATIVA	58.200.000,00
1202 - GESTÃO TÉCNICA E ADMINISTRATIVA DO GABINETE DA PREFEITA	6.412.000,00
1207 - MELHORIA DO AGENCIAMENTO DO TRABALHO NO MUNICÍPIO DO IPOJUCA	20.000,00
1208 - GESTÃO TÉCNICA E ADMINISTRATIVA DA OUVIDORIA GERAL DO MUNICÍPIO	710.000,00
1212 - PROMOÇÃO DA DEFESA JUDICIAL E EXTRAJUDICIAL E JURÍDICA DO MUNICÍPIO	1.904.500,00
1213 - GESTÃO TÉCNICA E ADMINISTRATIVA DA PROCURADORIA GERAL DO MUNICÍPIO DO IPOJUCA	4.495.500,00
1217 - DESENVOLVIMENTO INDUSTRIAL DO MUNICÍPIO DO IPOJUCA	10.000,00
1240 - GESTÃO ADMINISTRATIVA DO RPPS	4.265.000,00
1241 - ATIVIDADES PREVIDENCIÁRIAS DO RPPS	44.198.000,00
1242 - PROGRAMA DE CONTROLE INTERNO DO MUNICÍPIO	2.290.000,00
1305 - EDUCAÇÃO DE QUALIDADE PARA TODOS	27.059.342,00
1306 - GESTÃO TÉCNICA E ADMINISTRATIVA DA SECRETARIA MUNICIPAL DE EDUCAÇÃO	158.306.636,00
1307 - PROMOÇÃO E SUPORTE A INFRAESTRUTURA ESCOLAR	5.304.729,00
1308 - DESENVOLVIMENTO DE PROGRAMAS, PROJETOS E AÇÕES COMPLEMENTARES DA SECRETARIA MUNICIPAL DE EDUCAÇÃO	2.050.000,00
1342 - GESTÃO TÉCNICA E ADMINISTRATIVA DA SECRETARIA MUNICIPAL DE DESENVOLVIMENTO ECONÔMICO	1.390.000,00
1355 - GESTÃO DE PESSOAS E VALORIZAÇÃO DOS SERVIDORES DO SISTEMA DE ENSINO MUNICIPAL	10.000,00
1367 - QUALIFICAÇÃO PROFISSIONAL DE JOVENS E ADULTOS	30.000,00
1370 - GESTÃO DEMOCRÁTICA E PARTICIPATIVA	6.611.450,00
1407 - QUALIFICAÇÃO DA REDE DE ATENÇÃO PRIMÁRIA	29.666.000,00
1408 - REESTRUTURAÇÃO DO MODELO DE ATENÇÃO À SAÚDE	106.116.000,00
1411 - DESENVOLVIMENTO DA POLÍTICA DE ASSISTÊNCIA FARMACÊUTICA	1.968.000,00
1412 - APERFEIÇOAMENTO DAS AÇÕES DE VIGILÂNCIA EM SAÚDE	8.861.000,00
1455 - PROMOÇÃO DE UMA GESTÃO ESTRATÉGICA E PARTICIPATIVA NO ÂMBITO DO SUS	257.000,00
1456 - APRIMORAMENTO DA GESTÃO TÉCNICA E ADMINISTRATIVA DA SECRETARIA MUNICIPAL DE SAÚDE	27.248.000,00
1457 - GESTÃO TÉCNICA E ADMINISTRATIVA DA SECRETARIA MUNICIPAL DE SAÚDE	227.750,00
1513 - GESTÃO TÉCNICA E ADMINISTRATIVA DA SECRETARIA MUNICIPAL DE ADMINISTRAÇÃO	5.350.000,00
1619 - ADMINISTRAÇÃO FINANCEIRA	160.000,00
1621 - ADMINISTRAÇÃO TRIBUTÁRIA	100.000,00
1622 - GESTÃO TÉCNICA E ADMINISTRATIVA DA SECRETARIA MUNICIPAL DE FINANÇAS	8.240.000,00
1721 - GESTÃO TÉCNICA E ADMINISTRATIVA DA SECRETARIA MUNICIPAL DE PLANEJAMENTO E GESTÃO	4.233.845,00
1722 - GESTÃO TÉCNICA E ADMINISTRATIVA DA SECRETARIA EXECUTIVA DE PLANEJAMENTO E LOGÍSTICA	20.000,00
1732 - PLANEJAMENTO ESTRATÉGICO GOVERNAMENTAL	144.000,00



**MUNICÍPIO DO IPOJUCA - PODER EXECUTIVO**  
**DEMONSTRATIVO DE COMPATIBILIDADE DA LOA COM O PPA**

Exercício  
2020

Período: 31/12/1899 até 02/10/2019

Programa	Valor Fixado
1823 - AMPLIAÇÃO E MELHORIA DOS SERVIÇOS DE INFRAESTRUTURA	62.894.500,00
1824 - CONSTRUÇÃO, RECUPERAÇÃO, AMPLIAÇÃO E CONSERVAÇÃO DE ESPAÇOS PÚBLICOS	24.893.484,00
1826 - GESTÃO TÉCNICA E ADMINISTRATIVA DA SECRETARIA MUNICIPAL DE INFRAESTRUTURA E OBRAS	8.231.000,00
1829 - ILUMINAÇÃO PÚBLICA	7.300.000,00
1834 - SANAMENTO BÁSICO	100.000,00
1846 - PLANEJAMENTO PARA ESTRUTURAÇÃO DOS SISTEMAS, EQUIPAMENTOS PÚBLICOS E COMUNITÁRIOS	1.000.000,00
1854 - GESTÃO TÉCNICA E ADMINISTRATIVA DA AGÊNCIA DE DESENVOLVIMENTO ECONÔMICO DO IPOJUCA - AD IPOJUCA	1.720.000,00
1937 - ENCARGOS ADMINISTRATIVOS DO MUNICÍPIO - FMS	306.000,00
1950 - GESTÃO TÉCNICA E ADMINISTRATIVA DA SECRETARIA MUNICIPAL DE GOVERNO	3.656.900,00
2001 - AÇÕES INTERSETORIAIS MUNICIPAL - POLÍTICAS DE ASSISTÊNCIA SOCIAL	10.000,00
2002 - FORTALECIMENTO E AMPLIAÇÃO DA GESTÃO DO SUAS	9.409.000,00
2003 - GESTÃO TÉCNICA E ADMINISTRATIVA DA POLÍTICA DE ASSISTÊNCIA SOCIAL	9.781.000,00
2005 - DESENVOLVIMENTO DE AÇÕES DE SEGURANÇA ALIMENTAR E NUTRICIONAL	20.000,00
2006 - CONTROLE SOCIAL DO SISTEMA ÚNICO DE ASSISTÊNCIA SOCIAL - SUAS	253.800,00
2007 - DESENVOLVIMENTO E GESTÃO DE POLÍTICAS DE ASSISTÊNCIA SOCIAL	311.000,00
2008 - FORTALECIMENTO DA POLÍTICA MUNICIPAL DE ASSISTÊNCIA SOCIAL	1.436.176,00
2009 - GESTÃO TÉCNICA E ADMINISTRATIVA DO FUNDO MUNICIPAL DE ASSISTÊNCIA SOCIAL	2.924.830,00
2010 - GESTÃO TÉCNICA E ADMINISTRATIVA E MANUTENÇÃO DO CONSELHO E FUMDECA	76.000,00
2011 - PROGRAMA IDOSO FELIZ	10.000,00
2011 - PROMOÇÃO E DEFESA DOS DIREITOS DA CRIANÇA E DO ADOLESCENTE	8.000,00
2101 - GESTÃO TÉCNICA E ADMINISTRATIVA DA SECRETARIA MUNICIPAL DE AGRICULTURA	4.120.738,25
2102 - PROGRAMA GERARR - GERAÇÃO DE RENDA DA RURALIDADE IPOJUCANA	1.812.777,75
2103 - PROMOÇÃO DO DESENVOLVIMENTO RURAL SUSTENTÁVEL	11.176.484,00
2104 - PROGRAMA DE QUALIFICAÇÃO PROFISSIONAL E CONHECIMENTO DA REALIDADE	40.000,00
2201 - GESTÃO DA DEFESA CIVIL DO MUNICÍPIO	75.000,00
2202 - SEGURANÇA PÚBLICA E PRESERVAÇÃO DO PATRIMÔNIO MUNICIPAL	5.000,00
2203 - GESTÃO TÉCNICA E ADMINISTRATIVA DA SECRETARIA MUNICIPAL DE DEFESA SOCIAL	35.400.000,00
2204 - GUARDA PRESENTE	5.000,00
2205 - GESTÃO DA DIVISÃO DE SALVAMAR DO MUNICÍPIO	5.000,00
2206 - GESTÃO DO GRUPO DE AGENTES DE VIGILÂNCIA PATRIMONIAL RURAL	5.000,00
2207 - OPERACIONALIDADE E MOBILIDADE DA DEFESA SOCIAL	5.000,00
2244 - GESTÃO TÉCNICA E ADMINISTRATIVA DA AMTTRANS	2.903.900,00



**MUNICÍPIO DO IPOJUCA - PODER EXECUTIVO**  
**DEMONSTRATIVO DE COMPATIBILIDADE DA LOA COM O PPA**

Exercício  
2020

Período: 31/12/1899 até 02/10/2019

Programa	Valor Fixado
2245 - GESTÃO DO SISTEMA DE TRÂNSITO E TRANSPORTES	425.100,00
2246 - GESTÃO DO SISTEMA DE FISCALIZAÇÃO	30.000,00
2247 - GESTÃO DO SISTEMA DE EDUCAÇÃO DE TRÂNSITO E TRANSPORTES	339.000,00
2301 - INSTITUTO CIDADE VERDE - ICV	10.000,00
2302 - GESTÃO TÉCNICA E ADMINISTRATIVA DA AGÊNCIA MUNICIPAL DO MEIO AMBIENTE - AMMA - IPOJUCA	1.150.000,00
2303 - PROGRAMA DE CONTROLE URBANO E AMBIENTAL	15.000,00
2304 - PROJETOS ESPECIAIS	10.000,00
2305 - IPOJUCA SUSTENTÁVEL	1.149.900,00
2306 - GESTÃO TÉCNICA E ADMINISTRATIVA ÀS AÇÕES DA SEC. MUNICIPAL DE MEIO AMBIENTE E CONTROLE URBANO	6.310.100,00
2307 - PROGRAMA DE FISCALIZAÇÃO, MONITORAMENTO E REQUALIFICAÇÃO URBANA	5.000,00
2363 - DESENVOLVIMENTO TECNOLÓGICO E DE INOVAÇÃO	2.549.000,00
2401 - GESTÃO TÉCNICA E ADMINISTRATIVA DA SECRETARIA MUNICIPAL DE HABITAÇÃO	1.590.000,00
2402 - CONSTRUÇÃO E MELHORIA DE HABITAÇÕES	45.203.287,00
2404 - CARTÃO REFORMA COM PARCERIA COM O GOVERNO FEDERAL	100.000,00
2501 - GESTÃO TÉCNICA E ADMINISTRATIVA DA SECRETARIA ESPECIAL DE COMUNICAÇÃO	906.000,00
2502 - MODERNIZAÇÃO DOS SISTEMAS DE COMUNICAÇÃO DA PREFEITURA DO IPOJUCA	2.499.000,00
2629 - GESTÃO TÉCNICA E ADMINISTRATIVA DA SECRETARIA MUNICIPAL DE TURISMO	2.007.900,00
2631 - ORGANIZAÇÃO E PROMOÇÃO DOS INSTRUMENTOS DE DESENVOLVIMENTO DO TURISMO NO MUNICÍPIO	7.214.100,00
2701 - GESTÃO TÉCNICA E ADMINISTRATIVA DA SECRETARIA ESPECIAL DA MULHER	5.430.800,00
2702 - ASSISTÊNCIA, PROTEÇÃO E DEFESA ÀS MULHERES IPOJUCANAS	605.400,00
2703 - PROMOVER E ASSEGURAR AUTONOMIA DAS MULHERES IPOJUCANAS	53.800,00
2801 - GESTÃO TÉCNICA E ADMINISTRATIVA DA SECRETARIA ESPECIAL DE POLÍTICAS SOBRE DROGAS	1.400.000,00
2802 - GESTÃO DAS POLÍTICAS DE PREVENÇÃO, TRATAMENTO E REINserÇÃO SOCIAL AOS USUÁRIOS E DEPENDENTES DE DROGAS NO MUNICÍPIO DO IPOJUCA	2.422.016,00
2901 - GESTÃO TÉCNICA E ADMINISTRATIVA DA SECRETARIA MUNICIPAL DE ARTICULAÇÃO POLÍTICA	1.400.000,00
3001 - GESTÃO TÉCNICA E ADMINISTRATIVA DA SECRETARIA ESPECIAL DE ORÇAMENTO PARTICIPATIVO	1.390.000,00
3002 - GESTÃO DO ORÇAMENTO PARTICIPATIVO	10.000,00
3101 - PROGRAMA SER JOVEM	2.522.400,00
3102 - GESTÃO TÉCNICA E ADMINISTRATIVA DA SECRETARIA ESPECIAL DA JUVENTUDE	2.467.600,00
3201 - ESPORTE EM TODA PARTE	507.425,00
3202 - GESTÃO TÉCNICA E ADMINISTRATIVA DA SECRETARIA ESPECIAL DE ESPORTES	2.378.830,00
3224 - PROGRAMA MÃE CORUJA DO IPOJUCA	75.000,00
3301 - GESTÃO TÉCNICA E ADMINISTRATIVA DA SECRETARIA ESPECIAL DE CULTURA	1.348.000,00



**MUNICÍPIO DO IPOJUCA - PODER EXECUTIVO**  
**DEMONSTRATIVO DE COMPATIBILIDADE DA LOA COM O PPA**

Exercício  
2020

Período: 31/12/1899 até 02/10/2019

Programa	Valor Fixado
3302 - INCENTIVO, PROMOÇÃO E DESENVOLVIMENTO DA CULTURA NO MUNICÍPIO	2.952.000,00
3401 - GESTÃO DA POLÍTICA MUNICIPAL DE DESENVOLVIMENTO ECONÔMICO, INDUSTRIAL, COMERCIAL, AGRÍCOLA, LOGÍSTICO E DE SERVIÇOS, PROSPECÇÃO E ATRAÇÃO DE	20.000,00
3501 - ENCARGOS FINANCEIROS DO MUNICÍPIO	8.816.000,00
3502 - ENCARGOS ADMINISTRATIVOS DO MUNICÍPIO	25.748.342,00
3503 - ADMINISTRAÇÃO GERAL DO MUNICÍPIO	23.709.658,00
3535 - ENCARGOS COM PAGAMENTOS DE DECISÕES JUDICIAIS	3.000.000,00
9999 - RESERVA DE CONTINGÊNCIA	42.521.000,00
<b>TOTAL GERAL</b> .....	<b>906.066.000,00</b>

*[Handwritten mark]*

*[Handwritten signature]*

Quantidade de Registros:  
103 Registros

*[Handwritten mark]*



## MUNICÍPIO DO IPOJUCA - PODER EXECUTIVO

### DEMONSTRATIVO DA DESPESA POR PROJETO/ATIVIDADE/OPERAÇÕES ESPECIAIS - TODAS AS FONTES

Exercício  
2020

Período: 31/12/1899 até 02/10/2019

AÇÃO	Valor Fixado
1.001 - REEQUIPAMENTO DA CÂMARA MUNICIPAL	900.000,00
1.002 - PROJETOS, CONSTRUÇÃO, AMPLIAÇÃO E RESTAURAÇÃO DO PRÉDIO DA CÂMARA MUNICIPAL DO IPOJUCA	4.500.000,00
1.017 - CONSTRUÇÃO, AMPLIAÇÃO, REFORMA, RECUPERAÇÃO E ADEQUAÇÃO DE EQUIPAMENTOS E ESPAÇOS PÚBLICOS	16.042.184,00
1.023 - AMPLIAÇÃO E MELHORIA DO SISTEMA VIÁRIO	15.039.400,00
1.029 - CONSTRUÇÃO DE OBRAS DE CONTENÇÃO E DEFESA CIVIL	13.613.100,00
1.033 - IMPLANTAÇÃO DE SANEAMENTO NO MUNICÍPIO DO IPOJUCA	100.000,00
1.224 - EXECUÇÃO DE AÇÕES DE DESAPROPRIAÇÃO DE TERRAS NO MUNICÍPIO	45.103.287,00
1.232 - REQUALIFICAÇÃO DE ALAMEDAS E ÁREAS PÚBLICAS	5.000,00
1.240 - IMPLANTAR O INSTITUTO CIDADE VERDE - ICV	10.000,00
1.242 - CONSTRUÇÃO DE UNIDADES HABITACIONAIS	100.000,00
1.264 - PROJETO ORLA	5.000,00
1.284 - IMPLANTAR O PROGRAMA DE AQUISIÇÃO DE ALIMENTOS - PAA MUNICIPAL	20.000,00
1.285 - IMPLANTAR A CENTRAL DE ABASTECIMENTO MUNICIPAL	20.000,00
1.295 - IMPLANTAR ESCOLA TÉCNICA EM AGROPECUÁRIA	40.000,00
1.402 - FORTALECIMENTO DAS AÇÕES DE CONTROLE DE DOENÇAS NEGLIGENCIADAS	10.000,00
1.411 - AQUISIÇÃO, EXPANSÃO, CONSTRUÇÃO E ADEQUAÇÃO DA REDE BÁSICA DE SAÚDE	565.000,00
1.412 - CONSTRUÇÃO, ADEQUAÇÃO E AMPLIAÇÃO DA REDE DE SAÚDE ESPECIALIZADA	183.000,00
1.413 - ESTRUTURAÇÃO, ADEQUAÇÃO E AMPLIAÇÃO DA REDE DE VIGILÂNCIA EM SAÚDE	20.000,00
1.418 - EXECUÇÃO DE AÇÕES DO PROGRAMA MÃE CORUYA DO IPOJUCA NA SECRETARIA MUNICIPAL DE AGRICULTURA	20.000,00
1.423 - QUALIFICAÇÃO DA INFRAESTRUTURA FÍSICA DAS ESCOLAS	5.304.729,00
2.002 - APOIO TÉCNICO E ADMINISTRATIVO ÀS AÇÕES DO GABINETE	6.412.000,00
2.005 - FORTALECIMENTO E MANUTENÇÃO DOS CONSELHOS MUNICIPAIS	2.211.000,00
2.007 - PROMOÇÃO E QUALIFICAÇÃO DO ENSINO FUNDAMENTAL	790.167,00
2.009 - ASSEGURAR O QUADRO DE PESSOAL COM QUALIDADE E QUANTIDADE ADEQUADAS, BEM COMO GARANTIR UMA POLÍTICA CONTÍNUA DE FORMAÇÃO AOS PROFISSIONAIS DE	10.000,00
2.012 - EXECUÇÃO DE AÇÕES DO PROGRAMA IDOSO FELIZ NA SECRETARIA MUNICIPAL DE ASSISTÊNCIA SOCIAL	10.000,00
2.013 - REESTRUTURAÇÃO DA EXECUÇÃO DA DÍVIDA ATIVA DO MUNICÍPIO	10.000,00
2.016 - APOIO TÉCNICO E ADMINISTRATIVO ÀS AÇÕES DA SECRETARIA MUNICIPAL DE EDUCAÇÃO	158.306.636,00
2.024 - DIREÇÃO, SUPERVISÃO E COORDENAÇÃO DA POLÍTICA MUNICIPAL DE SAÚDE	23.779.000,00
2.025 - GESTÃO PARTICIPATIVA E CONTROLE SOCIAL	10.000,00
2.027 - MANUTENÇÃO DAS AÇÕES E ATIVIDADES DE PROMOÇÃO E PREVENÇÃO DE VIGILÂNCIA SANITÁRIA	1.480.000,00
2.033 - APOIO TÉCNICO E ADMINISTRATIVO ÀS AÇÕES DA SECRETARIA MUNICIPAL DE ADMINISTRAÇÃO	5.350.000,00
2.039 - ENCARGOS COM AUXÍLIO-ALIMENTAÇÃO E VALE-TRANSPORTE DOS SERVIDORES MUNICIPAIS	4.966.000,00





# MUNICÍPIO DO IPOJUCA - PODER EXECUTIVO

## DEMONSTRATIVO DA DESPESA POR PROJETO/ATIVIDADE/OPERAÇÕES ESPECIAIS - TODAS AS FONTES

Exercício  
2020

Período: 31/12/1899 até 02/10/2019

Ação	Valor Fixado
2.040 - MANUTENÇÃO DAS ATIVIDADES GERAIS DO MUNICÍPIO	23.709.658,00
2.041 - COORDENAÇÃO DO PROCESSO DE ELABORAÇÃO E IMPLEMENTAÇÃO DOS INSTRUMENTOS DE PLANEJAMENTO	144.000,00
2.046 - MANUTENÇÃO URBANA, RURAL, DE DEFESA CIVIL, AMPLIAÇÃO E OPERAÇÃO DO ATERRO SANITÁRIO	34.242.000,00
2.048 - MANUTENÇÃO E CONSERVAÇÃO DE ESPAÇOS E EQUIPAMENTOS PÚBLICOS	8.851.300,00
2.050 - APOIO TÉCNICO E ADMINISTRATIVO ÀS AÇÕES DA SECRETARIA MUNICIPAL DE INFRAESTRUTURA E OBRAS	8.231.000,00
2.052 - ADMINISTRAÇÃO FINANCEIRA E CONTÁBIL DA PREFEITURA	160.000,00
2.054 - MODERNIZAÇÃO E MANUTENÇÃO DA ADMINISTRAÇÃO TRIBUTÁRIA	100.000,00
2.055 - APOIO TÉCNICO E ADMINISTRATIVO ÀS AÇÕES DA SECRETARIA MUNICIPAL DE FINANÇAS	8.240.000,00
2.061 - INDENIZAÇÕES E RESTITUIÇÕES DO RPPS	20.000,00
2.063 - AMORTIZAÇÃO DE DÍVIDA PÚBLICA	10.000,00
2.064 - ENCARGOS COM OBRIGAÇÕES PATRONAIS	16.307.342,00
2.064 - PRECATÓRIOS E SENTENÇAS JUDICIAIS	20.000,00
2.066 - APTIMORAR AS AÇÕES DA OUVIDORIA MUNICIPAL DE SAÚDE	10.000,00
2.066 - CAPACITAÇÃO, TREINAMENTO E QUALIFICAÇÃO DE AGENTES PÚBLICOS MUNICIPAIS DO RPPS, INCLUSIVE CONSELHEIROS	60.000,00
2.067 - EXECUÇÃO DE OBRAS, AQUISIÇÃO DE IMÓVEIS, MÓVEIS, MÁQUINAS E EQUIPAMENTOS DIVERSOS	130.000,00
2.068 - GESTÃO ADMINISTRATIVA E GERENCIAL DO REGIME PREVIDENCIÁRIO	4.025.000,00
2.069 - MANUTENÇÃO DAS ATIVIDADES PREVIDENCIÁRIAS DO RPPS - PODER LEGISLATIVO	190.000,00
2.070 - MANUTENÇÃO DAS ATIVIDADES PREVIDENCIÁRIAS DO RPPS - PODER EXECUTIVO	39.438.000,00
2.073 - FORTALECER AS AÇÕES DO COMPONENTE DE AUDITORIA DA SAÚDE	10.000,00
2.074 - DESENVOLVIMENTO DA POLÍTICA DA ASSISTÊNCIA FARMACÉUTICA	1.968.000,00
2.075 - FORTALECIMENTO E MANUTENÇÃO DAS AÇÕES E ATIVIDADES DE PROMOÇÃO E PREVENÇÃO DE VIGILÂNCIA AMBIENTAL	3.273.000,00
2.080 - MANUTENÇÃO DAS ATIVIDADES LEGISLATIVAS	1.900.000,00
2.081 - MANUTENÇÃO DAS ATIVIDADES ADMINISTRATIVAS	42.690.000,00
2.086 - MANUTENÇÃO DAS ATIVIDADES PREVIDENCIÁRIAS DO RPPS - ANTERIORES AO RPPS	4.520.000,00
2.093 - DEFESA JUDICIAL E EXTRAJUDICIAL DO MUNICÍPIO	1.444.500,00
2.094 - ASSESSORAMENTO E ESTUDOS TÉCNICO-JURÍDICO-ADMINISTRATIVOS	450.000,00
2.102 - APOIO TÉCNICO E ADMINISTRATIVO ÀS AÇÕES DA SECRETARIA MUNICIPAL DE GOVERNO	3.656.900,00
2.114 - ESTRUTURAÇÃO DA ÁREA DE TECNOLOGIA E INOVAÇÃO PARA APOIO AO DESENVOLVIMENTO MUNICIPAL	2.549.000,00
2.122 - APOIO TÉCNICO E ADMINISTRATIVO ÀS AÇÕES DA OUVIDORIA GERAL DO MUNICÍPIO	710.000,00
2.123 - CAPTAÇÃO DE EMPREENDIMENTOS NO DISTRITO INDUSTRIAL DO IPOJUCA	10.000,00
2.124 - APOIO TÉCNICO E ADMINISTRATIVO ÀS AÇÕES DA PROCURADORIA GERAL DO MUNICÍPIO	4.495.500,00
2.125 - MANUTENÇÃO E DESENVOLVIMENTO DA AGÊNCIA DO TRABALHO MUNICIPAL	20.000,00



## MUNICÍPIO DO IPOJUCA - PODER EXECUTIVO

### DEMONSTRATIVO DA DESPESA POR PROJETO/ATIVIDADE/OPERAÇÕES ESPECIAIS - TODAS AS FONTES

Exercício  
2020

Período: 31/12/1899 até 02/10/2019

Ação	Valor Fixado
2.1.129 - APOIO TÉCNICO E ADMINISTRATIVO ÀS AÇÕES DA SECRETARIA MUNICIPAL DE TURISMO	2.007.900,00
2.1.131 - TRANSPORTE UNIVERSITÁRIO	4.055.175,00
2.1.133 - APOIO TÉCNICO E ADMINISTRATIVO ÀS AÇÕES DA AGÊNCIA DE DESENVOLVIMENTO ECONÔMICO DO IPOJUCA - AD IPOJUCA	1.720.000,00
2.1.134 - APOIO TÉCNICO E ADMINISTRATIVO ÀS AÇÕES DA CONTROLADORIA GERAL DO MUNICÍPIO	2.288.000,00
2.1.145 - IMPLANTAÇÃO, DESENVOLVIMENTO E EXPANSÃO DE UMA POLÍTICA DE TECNOLOGIA DA INFORMAÇÃO E COMUNICAÇÃO - TIC, PARA A REDE MUNICIPAL DE ENSINO	1.802.000,00
2.1.189 - AMPLIAÇÃO E MANUTENÇÃO DA ILUMINAÇÃO PÚBLICA NO MUNICÍPIO DO IPOJUCA	7.300.000,00
2.2.01 - DESENVOLVIMENTO DE AÇÕES INTERSECTORIAIS DO PROJETO IPOJUCA CIDADÃ - IPOJUCA PARA TODOS	10.000,00
2.2.02 - FORTALECER AS AÇÕES DE PROTEÇÃO SOCIAL BÁSICA GARANTINDO O ACESSO AOS DIREITOS DAS FAMÍLIAS EM SITUAÇÃO DE VULNERABILIDADE E RISCO SOCIAL	10.000,00
2.2.03 - AMPLIAR AS AÇÕES DA PROTEÇÃO SOCIAL ESPECIAL GARANTINDO OS DIREITOS AO INDIVÍDUO E FAMÍLIA VÍTIMA DE VIOLÊNCIA E/OU VIOLAÇÃO DE SEUS DIREITOS	15.000,00
2.2.04 - APOIO AS AÇÕES EMERGENCIAIS DE ASSISTÊNCIA SOCIAL	9.384.000,00
2.2.05 - APOIO TÉCNICO E ADMINISTRATIVO ÀS AÇÕES DA SECRETARIA MUNICIPAL DE ASSISTÊNCIA SOCIAL	7.570.000,00
2.2.06 - EXECUÇÃO DE AÇÕES DO PROGRAMA MÃE CORUJA DO IPOJUCA NA SECRETARIA MUNICIPAL DE ASSISTÊNCIA SOCIAL	15.000,00
2.2.07 - POLÍTICA DE SEGURANÇA ALIMENTAR	20.000,00
2.2.08 - MANUTENÇÃO DO CONSELHO MUNICIPAL DE ASSISTÊNCIA SOCIAL	233.800,00
2.2.09 - DESENVOLVIMENTO E GESTÃO DO PROGRAMA BOLSA FAMÍLIA	291.000,00
2.2.10 - APOIO TÉCNICO E ADMINISTRATIVO ÀS AÇÕES DA SECRETARIA MUNICIPAL DE AGRICULTURA	4.120.738,25
2.2.13 - FOMENTAR E PROMOVER PRODUÇÃO AGROPECUÁRIA	1.812.777,75
2.2.17 - APOIO TÉCNICO E ADMINISTRATIVO AO CONSELHO DA CRIANÇA E DO ADOLESCENTE	76.000,00
2.2.18 - DESENVOLVIMENTO DA POLÍTICA MUNICIPAL DE PROMOÇÃO E DEFESA DOS DIREITOS DA CRIANÇA E DO ADOLESCENTE	8.000,00
2.2.19 - PROMOVER O DESENVOLVIMENTO RURAL SUSTENTÁVEL QUALIFICANDO, CADASTRANDO E REALIZANDO PESQUISAS AGROPECUÁRIAS	20.000,00
2.2.20 - CAPACITAÇÃO DE AGENTES DE DEFESA CIVIL	16.000,00
2.2.21 - COORDENAÇÃO E MANUTENÇÃO DO PROGRAMA DE AÇÃO DE DEFESA CIVIL	49.000,00
2.2.22 - APOIO E ASSISTÊNCIA AS PESSOAS EM SITUAÇÃO DE ALERTA, EMERGÊNCIA E ESTADO DE CALAMIDADE PÚBLICA	5.000,00
2.2.23 - DESENVOLVIMENTO DE AÇÕES PREVENTIVAS VOLTADAS PARA O MEIO AMBIENTE, SAÚDE, EDUCAÇÃO E INFRAESTRUTURA	5.000,00
2.2.24 - MANUTENÇÃO DA GUARDA MUNICIPAL	5.000,00
2.2.25 - APOIO TÉCNICO, ADMINISTRATIVO E LOGÍSTICO ÀS AÇÕES DA SECRETARIA MUNICIPAL DE DEFESA SOCIAL	35.400.000,00
2.2.26 - EXECUÇÃO DE AÇÕES DO PROGRAMA GUARDA PRESENTE NA SECRETARIA MUNICIPAL DE DEFESA SOCIAL	5.000,00
2.2.27 - COORDENAÇÃO E MANUTENÇÃO DO PROGRAMA DE SALVAMAR DO MUNICÍPIO	5.000,00
2.2.28 - DESENVOLVIMENTO DE AÇÕES PREVENTIVAS VOLTADAS PARA A VIGILÂNCIA PATRIMONIAL RURAL EM IPOJUCA	5.000,00
2.2.29 - EXECUÇÃO ADMINISTRATIVA PARA A LOCAÇÃO E MANUTENÇÃO DE VIATURAS OPERACIONAIS E ADMINISTRATIVAS	5.000,00
2.2.32 - APOIO TÉCNICO AS AÇÕES DA AGÊNCIA MUNICIPAL DO MEIO AMBIENTE - AMMA	1.150.000,00
2.2.41 - APOIO TÉCNICO E ADMINISTRATIVO ÀS AÇÕES DA SECRETARIA MUNICIPAL DE HABITAÇÃO	1.590.000,00



## MUNICÍPIO DO IPOJUCA - PODER EXECUTIVO

### DEMONSTRATIVO DA DESPESA POR PROJETO/ATIVIDADE/OPERAÇÕES ESPECIAIS - TODAS AS FONTES

Exercício  
2020

Período: 31/12/1899 até 02/10/2019

Ação	Valor Fixado
2.243 - APOIO TÉCNICO E ADMINISTRATIVO ÀS AÇÕES DA SEC. MUNICIPAL DE MEIO AMBIENTE E CONTROLE URBANO	6.310.100,00
2.244 - LICENCIAMENTO, FISCALIZAÇÃO E MONITORAMENTO DE ATIVIDADES POTENCIALMENTE POLUIDORAS DE IMPACTO LOCAL	5.000,00
2.245 - DESENVOLVIMENTO DA POLÍTICA MUNICIPAL DE GESTÃO DE ÁREAS PROTEGIDAS E FAUNA	5.000,00
2.247 - MANUTENÇÃO DAS AÇÕES VINCULADAS AO CARTÃO REFORMA	100.000,00
2.251 - APOIO TÉCNICO E ADMINISTRATIVO ÀS AÇÕES DA SECRETARIA ESPECIAL DE COMUNICAÇÃO	906.000,00
2.252 - DESENVOLVIMENTO DO SISTEMA DE INFORMAÇÃO E COMUNICAÇÃO DA PREFEITURA DO IPOJUCA	2.499.000,00
2.258 - ELABORAÇÃO, IMPLANTAÇÃO E REVISÃO DE INSTRUMENTOS ESTRATÉGICOS PARA O DESENVOLVIMENTO DO MUNICÍPIO	5.000,00
2.260 - IMPLANTAÇÃO DA POLÍTICA MUNICIPAL DE SANEAMENTO AMBIENTAL E GESTÃO DE RESÍDUOS	5.000,00
2.263 - CONSELHO MUNICIPAL DE MEIO AMBIENTE - COMDEMA	5.000,00
2.265 - IMPLANTAÇÃO DAS UNIDADES DE TRIAGEM (UT) DE RESÍDUOS SÓLIDOS NO MUNICÍPIO DO IPOJUCA	391.000,00
2.267 - EDUCAÇÃO AMBIENTAL E SUSTENTABILIDADE	5.000,00
2.272 - PROTEÇÃO DA FAUNA MARINHA	743.900,00
2.274 - LICENCIAMENTO, FISCALIZAÇÃO, E REQUALIFICAÇÃO DAS ÁREAS URBANAS DO MUNICÍPIO	5.000,00
2.275 - ORGANIZAÇÃO E GESTÃO DOS INSTRUMENTOS DE DESENVOLVIMENTO E PROMOÇÃO TURÍSTICA NO MUNICÍPIO	7.214.100,00
2.281 - APOIO TÉCNICO E ADMINISTRATIVO ÀS AÇÕES DA SECRETARIA ESPECIAL DE POLÍTICAS SOBRE DROGAS	1.400.000,00
2.282 - PROMOVER OS EVENTOS RELACIONADOS A SECRETARIA MUNICIPAL DE AGRICULTURA	276.500,00
2.283 - PROMOVER CONVÊNIO COM ENTIDADES CONGÊNERES DA SECRETARIA MUNICIPAL DE AGRICULTURA	20.000,00
2.284 - IMPLEMENTAÇÃO DE POLÍTICAS DE PREVENÇÃO, TRATAMENTO E REINserÇÃO SOCIAL DE USUÁRIOS E DEPENDENTES DE DROGAS	2.422.016,00
2.286 - PROMOVER A ORGANIZAÇÃO DOS PÁTIOS DAS FEIRAS E MERCADOS MUNICIPAIS	10.819.984,00
2.291 - APOIO TÉCNICO E ADMINISTRATIVO ÀS AÇÕES DA SECRETARIA MUNICIPAL DE ARTICULAÇÃO POLÍTICA	1.400.000,00
2.301 - APOIO TÉCNICO E ADMINISTRATIVO ÀS AÇÕES DA SECRETARIA ESPECIAL DE ORÇAMENTO PARTICIPATIVO	1.390.000,00
2.302 - CONSTRUÇÃO DO PROCESSO DO ORÇAMENTO PARTICIPATIVO DA SOCIEDADE NA GESTÃO PÚBLICA DO MUNICÍPIO	10.000,00
2.303 - DESENVOLVIMENTO DA REDE DE PROTEÇÃO SOCIAL BÁSICA	1.249.176,00
2.304 - DESENVOLVIMENTO DA REDE DE PROTEÇÃO SOCIAL ESPECIAL	187.000,00
2.305 - APOIO TÉCNICO E ADMINISTRATIVO ÀS AÇÕES DO FUNDO MUNICIPAL DE ASSISTÊNCIA SOCIAL	2.914.830,00
2.306 - PROMOÇÃO DE CAPACITAÇÃO E FORMAÇÃO CONTINUADA	10.000,00
2.307 - PROMOVER AÇÕES DE CONTROLE SOCIAL	20.000,00
2.308 - ARTICULAR AS AÇÕES DO PROGRAMA CRIANÇA FELIZ VOLTADA A PRIMEIRA INFÂNCIA	10.000,00
2.309 - APOIO ÀS AÇÕES EMERGENCIAIS DE ASSISTÊNCIA SOCIAL, POR MEIO DO FUNDO MUNICIPAL DA ASSISTÊNCIA SOCIAL - FMAS	10.000,00
2.311 - "VALORIZANDO O JOVEM"	2.522.400,00
2.312 - APOIO TÉCNICO E ADMINISTRATIVO ÀS AÇÕES DA SECRETARIA ESPECIAL DA JUVENTUDE	2.467.600,00
2.321 - PROMOÇÃO DO ESPORTE EM TODA PARTE	507.425,00



## MUNICÍPIO DO IPOJUCA - PODER EXECUTIVO

### DEMONSTRATIVO DA DESPESA POR PROJETO/ATIVIDADE/OPERAÇÕES ESPECIAIS - TODAS AS FONTES

Exercício  
2020

Período: 31/12/1899 até 02/10/2019

Ação	Valor Fixado
2.322 - APOIO TÉCNICO E ADMINISTRATIVO ÀS AÇÕES DA SECRETARIA ESPECIAL DE ESPORTES	2.378.830,00
2.331 - APOIO TÉCNICO E ADMINISTRATIVO ÀS AÇÕES DA SECRETARIA ESPECIAL DE CULTURA	1.348.000,00
2.332 - APOIO ÀS ATIVIDADES CULTURAIS	2.952.000,00
2.340 - IMPLEMENTAR, COORDENAR E SUPERVISIONAR A POLÍTICA MUNICIPAL DE DESENVOLVIMENTO ECONÔMICO E SUSTENTÁVEL	5.000,00
2.341 - FOMENTAR E APOIAR ATIVIDADES DOS SEGMENTOS DE LOGÍSTICA, INDUSTRIAL, COMERCIAL E DE SERVIÇOS	5.000,00
2.342 - QUALIFICAÇÃO PROFISSIONAL, INTERLOCUÇÃO COM O EMPRESARIADO, INCENTIVO AO EMPREENDEDORISMO, IDENTIFICAÇÃO, ESTRUTURAÇÃO E CRIAÇÃO DE ARRANJOS	5.000,00
2.344 - IMPLEMENTAÇÃO E DESENVOLVIMENTO DO POLO LOGÍSTICO DE IPOJUCA	5.000,00
2.356 - ENCARGOS COM PASEP	8.280.000,00
2.392 - APOIO TÉCNICO E ADMINISTRATIVO ÀS AÇÕES DA SECRETARIA MUNICIPAL DE DESENVOLVIMENTO ECONÔMICO	1.390.000,00
2.601 - APOIO TÉCNICO E ADMINISTRATIVO ÀS AÇÕES DA SECRETARIA MUNICIPAL DE PLANEJAMENTO E GESTÃO	4.253.845,00
2.602 - APOIO TÉCNICO E ADMINISTRATIVO ÀS AÇÕES DA SECRETARIA EXECUTIVA DE PLANEJAMENTO E LOGÍSTICA	20.000,00
2.703 - APOIO TÉCNICO E ADMINISTRATIVO ÀS AÇÕES DA SECRETARIA ESPECIAL DA MULHER	5.430.800,00
2.704 - ENFRENTAMENTO AO ESTADO DE VULNERABILIDADE DA MULHER IPOJUCANA	53.800,00
2.705 - EXECUÇÃO DE AÇÕES DO PROGRAMA MÃE CORUJA IPOJUCANA NA SECRETARIA ESPECIAL DA MULHER	10.000,00
2.707 - PROMOÇÃO DE ATIVIDADES PERMANENTES DE RESGATE DA CIDADANIA DAS MULHERES	605.400,00
2.904 - ELABORAÇÃO DE PROJETOS E FISCALIZAÇÃO DE OBRAS E SERVIÇOS	1.000.000,00
2.912 - APRIMORAMENTO E MANUTENÇÃO DO SISTEMA MUNICIPAL DE VIGILÂNCIA EPIDEMIOLÓGICA	4.078.000,00
2.913 - MANUTENÇÃO E QUALIFICAÇÃO DA REDE ESPECIALIZADA DE SAÚDE	105.933.000,00
2.914 - MANUTENÇÃO E QUALIFICAÇÃO DA REDE DE ATENÇÃO BÁSICA	29.101.000,00
2.917 - PROMOVER A FORMAÇÃO INICIAL CONTINUADA E CURSOS TÉCNICOS E TECNOLÓGICOS PARA SERVIDORES	10.000,00
2.918 - FORTALECIMENTO DOS CONSELHOS DA EDUCAÇÃO	23.000,00
2.919 - INCENTIVO DA FAMÍLIA NA ESCOLA	6.588.450,00
2.924 - GARANTIR AÇÕES DE INFORMAÇÃO E INFORMÁTICA EM SAÚDE	192.000,00
2.927 - GESTÃO E APERFEIÇOAMENTO DO CONTROLE INTERNO DA ADMINISTRAÇÃO MUNICIPAL	1.000,00
2.928 - FORTALECIMENTO DO CONTROLE SOCIAL NA ESPERA GOVERNAMENTAL	1.000,00
2.931 - IMPLEMENTAR A POLÍTICA DE REGULAÇÃO DAS AÇÕES E DOS SERVIÇOS EM SAÚDE	10.000,00
2.937 - PROMOVER GESTÃO DO TRABALHO E A FORMAÇÃO, A EDUCAÇÃO PERMANENTE, A QUALIFICAÇÃO E A VALORIZAÇÃO DOS TRABALHADORES EM SAÚDE	25.000,00
2.938 - EXECUÇÃO DOS PROCESSOS DE GESTÃO DOS RECURSOS HUMANOS NO ÂMBITO DA SECRETARIA MUNICIPAL DE SAÚDE E SUAS UNIDADES	10.000,00
2.939 - GESTÃO TÉCNICA E GERENCIAL DAS AÇÕES DO FUNDO MUNICIPAL DE SAÚDE - FMS	3.459.000,00
2.950 - ALIMENTAÇÃO SAUDÁVEL	11.032.000,00
2.951 - FARDAMENTO LEGAL	3.000.000,00
2.956 - EXECUÇÃO DE AÇÕES DO PROGRAMA MÃE CORUJA DO IPOJUCA NO FUNDO MUNICIPAL DE SAÚDE	10.000,00



# MUNICÍPIO DO IPOJUCA - PODER EXECUTIVO

## DEMONSTRATIVO DA DESPESA POR PROJETO/ATIVIDADE/OPERAÇÕES ESPECIAIS - TODAS AS FONTES

Exercício  
2020

Período: 31/12/1899 até 02/10/2019

Ação	Valor Fixado
2.960 - EXECUÇÃO DE AÇÕES DO PROGRAMA MÃE CORUJA DO IPOJUCA NA SECRETARIA MUNICIPAL DE EDUCAÇÃO	10.000,00
2.969 - APOIO TÉCNICO E ADMINISTRATIVO ÀS AÇÕES DA SECRETARIA MUNICIPAL DE SAÚDE	227.750,00
2.974 - APOIO TÉCNICO E ADMINISTRATIVO ÀS AÇÕES DA AMTRANS	2.903.900,00
2.975 - GERENCIAMENTO DO SISTEMA DE TRÂNSITO E TRANSPORTES	425.100,00
2.976 - GERENCIAMENTO DO SISTEMA DE FISCALIZAÇÃO	30.000,00
2.977 - GERENCIAMENTO DO SISTEMA DE EDUCAÇÃO DE TRÂNSITO E TRANSPORTES	339.000,00
2.978 - PROMOÇÃO E DESENVOLVIMENTO DA EDUCAÇÃO INFANTIL	269.000,00
2.980 - IMPLANTAÇÃO, EXECUÇÃO E ACOMPANHAMENTO DE PROGRAMAS, PROJETOS E AÇÕES COMPLEMENTARES DA EDUCAÇÃO DA REDE MUNICIPAL	1.050.000,00
2.981 - MELHORAR O DESEMPENHO ACADÊMICO DOS ESTUDANTES, AMPLIANDO AS OPORTUNIDADES DE ACESSO AS ESCOLAS TÉCNICAS FEDERAL E ESTADUAL	10.000,00
2.984 - CONTRIBUIR E COORDENAR O DESENVOLVIMENTO DE AÇÕES, ASSEGURANDO QUALIDADE DA OFERTA E EXPANSÃO DO ENSINO SUPERIOR, PARA O BOM FUNCIONAMENTO I	10.000,00
2.985 - EXECUÇÃO DE AÇÕES DO PROGRAMA MÃE CORUJA DO IPOJUCA NA SECRETARIA ESPECIAL DA JUVENTUDE	10.000,00
2.986 - TRANSPORTE ESCOLAR	6.111.000,00
2.987 - EVENTOS RELACIONADOS A SEMANA DA PÁTRIA	1.000.000,00
9.001 - INDENIZAÇÕES E RESTITUIÇÕES	10.000,00
9.002 - PRECATÓRIOS E SENTENÇAS JUDICIAIS	20.000,00
9.004 - COMPENSAÇÃO FINANCEIRA ENTRE REGIMES (RPPS/RGPS)	20.000,00
9.006 - PAGAMENTO DE PRECATÓRIOS JUDICIAIS E REQUISIÇÕES DE PEQUENO VALOR (RPVs)	3.000.000,00
9.007 - ENCARGOS COM PARCELAMENTO DE OBRIGAÇÕES PATRONAIS	306.000,00
9.014 - MANUTENÇÃO DA VERBA INDENIZATÓRIA	300.000,00
9.017 - CONTRIBUIÇÃO PREVIDENCIÁRIA E FGTS	7.880.000,00
9.018 - MANUTENÇÃO DE INATIVOS	30.000,00
9.019 - PARCELAMENTOS COM PASEP	536.000,00
9.020 - AMORTIZAÇÃO DE PARCELAMENTOS PREVIDENCIÁRIOS	4.475.000,00
9.997 - RESERVA PARLAMENTAR	9.772.000,00
9.998 - RESERVA DO REGIME PRÓPRIO DE PREVIDÊNCIA DO SERVIDOR - RPPS	29.492.000,00
9.999 - RESERVA DE CONTINGÊNCIA	3.257.000,00
<b>TOTAL GERAL</b>	<b>906.066.000,00</b>

Quantidade de Registros:

186 Registros



# MUNICÍPIO DO IPOJUCA - PODER EXECUTIVO

Exercício  
2020

## CONSOLIDAÇÃO DOS INVESTIMENTOS POR ÓRGÃO SEGUNDO AS FONTES DE RECURSOS

Período: 31/12/1899 até 02/10/2019

Unidade	Valor Fixado
11.01 - CORPO DELIBERATIVO	5.400.000,00
12.05 - AUTARQUIA PREVIDENCIÁRIA DO MUNICÍPIO DO IPOJUCA - IPOJUCAPR	130.000,00
13.01 - SECRETARIA MUNICIPAL DE EDUCAÇÃO - ADM DIRETA	6.159.729,00
14.02 - FUNDO MUNICIPAL DE SAÚDE - EMS	848.000,00
18.01 - SECRETARIA MUN. DE INFRAESTRUTURA E OBRAS - ADM. DIRETA	27.187.484,00
20.01 - SECRETARIA MUNICIPAL DE ASSISTÊNCIA SOCIAL - ADM. DIRETA	26.000,00
20.02 - FUNDO MUNICIPAL DE ASSISTÊNCIA SOCIAL - FMAS	2.000,00
20.03 - FUNDO MUN. DE PROMOÇÃO E DEFESA DA CRIANÇA E DO ADOLESCENTE	4.500,00
21.01 - SECRETARIA MUNICIPAL DE AGRICULTURA - ADM. DIRETA	10.070.000,00
22.01 - SECRETARIA MUNICIPAL DE DEFESA SOCIAL - ADMINISTRAÇÃO DIRETA	324.000,00
22.02 - AUTARQUIA MUN. DE TRÂNSITO E TRANSPORTES DO IPOJUCA-AMTRANS	40.000,00
23.01 - SECRETARIA MUN DE MEIO AMBIENTE E CONTROLE URBANO-ADM.DIRETA	15.000,00
24.01 - SECRETARIA MUNICIPAL DE HABITAÇÃO - ADMINISTRAÇÃO DIRETA	45.203.287,00
35.02 - ENCARGOS GERAIS SOB SUPERVISÃO DA SEC. MUN. DE ADMINISTRAÇÃO	20.000,00
<b>TOTAL GERAL</b>	<b>95.430.000,00</b>

### Filtros Utilizados:

Despesa Analítica maior ou igual a 444052  
Despesa Analítica menor ou igual a 449998

### Quantidade de Registros:

14 Registros



**DEMONSTRATIVO DE COMPATIBILIDADE DA PROGRAMAÇÃO COM AS METAS  
FISCAIS 2020**

AMF – demonstrativo I (LRF, ART. 4º §1º)	R\$ milhares	R\$ milhares
<b>DISCRIMINAÇÃO</b>	<b>LDO 2020</b>	<b>LOA 2020</b>
Receita Total	906.066	906.066
Receitas Primárias ( I )	848.676	848.676
Despesa Total	906.066	906.066
Despesas Primárias ( II )	822.846	822.846
Resultado Primário ( III )=( I – II )	25.830	25.830
Resultado Nominal	34.231	34.231

**APURAÇÃO DA RECEITA CORRENTE LÍQUIDA TOTAL E  
COMPATIBILIZAÇÃO COM AS DESPESAS DE PESSOAL E  
ENCARGOS SOCIAIS**

<b>1. RECEITA CORRENTE LÍQUIDA (RCL) TOTAL</b>	<b>% s/ RCL</b>	
Receita Corrente (exceto inta-orçamentária)	832.337	
Deduções	17.963	
<b>RECEITA CORRENTE LÍQUIDA</b>	<b>814.374</b>	
Pessoal Câmara	40.930	5,06
Pessoal Poder Executivo	438.056	53,79
Total Município	478.986	58,81

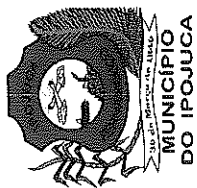

MUNICÍPIO DO IPOJUCA - PE

ESTIMATIVA E COMPENSAÇÃO DA RENÚNCIA DE RECEITA  
2020

R\$ milhares

TRIBUTOS	MODALIDADE	SETORES/ PROGRAMAS/ BENEFICIÁRIO	RENÚNCIA DE RECEITA PREVISTA		COMPENSAÇÃO
			2019	2020	
-	-	-	-	-	-
<b>TOTAL</b>			<b>0,00</b>	<b>0,00</b>	<b>0,00</b>

Nota: Não são estimados valores, para renúncia de receita, relativos a eventual concessão de benefício fiscal, a serem concedidos nos termos do art. 14 da Lei de Responsabilidade Fiscal, devendo ser feito estudo de impacto orçamentário-financeiro por ocasião da concessão do benefício, durante o exercício respectivo.





# ANEXO II

Rua Cel. João de Souza Leão s/n, Centro, Ipojuca/PE  
CEP 55.590-000 - Fone (81) 3551-1264 / 3551-1156

A



**PREFEITURA DO MUNICÍPIO DO IPOJUCA**  
**SECRETARIA DE PLANEJAMENTO E GESTÃO**  
**LOA – PROGRAMAS E AÇÕES**

<b>Órgão :</b>	11 - CÂMARA MUNICIPAL DO IPOJUCA	
<b>Unidade :</b>	1101 - CORPO DELIBERATIVO	
<b>Legislação</b>	Lei Orgânica do Município, de 05 de abril de 1990.	
<b>Finalidades</b>	Exercer as funções inerentes ao Poder Legislativo, de acordo com os dispositivos constitucionais.	
<b>Programa</b>	1101 - AÇÃO LEGISLATIVA	
<b>Finalidade</b>	Aperfeiçoar os serviços prestados pela Câmara Municipal do Ipojuca; Assegurar o desempenho das funções legislativas.	
<b>Ação</b>		<b>Objetivo</b>
<b>Código</b>	<b>Descrição</b>	Realizar a aquisição de móveis, equipamentos e veículos para as atividades do Legislativo.
01.031.1101.1001	REEQUIPAMENTO DA CÂMARA MUNICIPAL	
<b>Ação</b>		<b>Objetivo</b>
<b>Código</b>	<b>Descrição</b>	Executar obras de ampliação e reforma das instalações da Câmara Municipal do Ipojuca.
01.031.1101.1002	PROJETOS, CONSTRUÇÃO, AMPLIAÇÃO E RESTAURAÇÃO DO PRÉDIO DA CÂMARA MUNICIPAL DO IPOJUCA	
<b>Ação</b>		<b>Objetivo</b>
<b>Código</b>	<b>Descrição</b>	Fiscalizar e controlar os atos do Poder Executivo; Desenvolver as ações de natureza legislativa.
01.031.1101.2080	MANUTENÇÃO DAS ATIVIDADES LEGISLATIVAS	
<b>Ação</b>		<b>Objetivo</b>
<b>Código</b>	<b>Descrição</b>	Desenvolver ações de manutenção e apoio ao funcionamento da Câmara Municipal do Ipojuca.
01.031.1101.2081	MANUTENÇÃO DAS ATIVIDADES ADMINISTRATIVAS	
<b>Ação</b>		<b>Objetivo</b>
<b>Código</b>	<b>Descrição</b>	Efetuar o pagamento de obrigações contributivas ao INSS e FGTS.
01.122.1101.9017	CONTRIBUIÇÃO PREVIDENCIÁRIA E FGTS	
<b>Ação</b>		<b>Objetivo</b>
<b>Código</b>	<b>Descrição</b>	Efetuar o pagamento dos aposentados da Câmara Municipal do Ipojuca.
01.122.1101.9018	MANUTENÇÃO DE INATIVOS	



**PREFEITURA DO MUNICÍPIO DO IPOJUCA**  
**SECRETARIA DE PLANEJAMENTO E GESTÃO**  
**LOA – PROGRAMAS E AÇÕES**

Ação		Objetivo
<b>Código</b>	<b>Descrição</b>	Efetuar o pagamento de indenizações a Servidores.
28.843.1101.9014	MANUTENÇÃO DA VERBA INDENIZATÓRIA	

*P*

*[Handwritten signature]*



**PREFEITURA DO MUNICÍPIO DO IPOJUCA**  
**SECRETARIA DE PLANEJAMENTO E GESTÃO**  
**LOA – PROGRAMAS E AÇÕES**

<b>Orgão :</b>	12 - GOVERNADORIA MUNICIPAL - GABINETE DA PREFEITA	
<b>Unidade :</b>	1201 - GABINETE DA PREFEITA - ADMINISTRAÇÃO DIRETA	
<b>Legislação</b>	Lei Orgânica do Município, de 05 de abril de 1990; Lei Municipal nº 1.794, de 27 de fevereiro de 2015 e Lei Municipal nº 1.861, de 06 de setembro de 2017.	
<b>Finalidades</b>	Prestar assessoramento e análise de assistência referentes a assuntos políticos e administrativos da Prefeitura.	
<b>Programa</b>	1202 - GESTÃO TÉCNICA E ADMINISTRATIVA DO GABINETE DA PREFEITA	
<b>Finalidade</b>	Promover a melhoria da qualidade dos serviços prestados à população, assegurando a Chefe do Executivo as condições necessárias ao desempenho de suas funções; Desenvolver ações de apoio direto e imediato a Prefeita de acordo com as necessidades de natureza protocolar e institucional.	
<b>Ação</b>		<b>Objetivo</b>
<b>Código</b>	<b>Descrição</b>	Realizar as atividades de natureza financeira, de pessoal, transporte, comunicação, material e patrimônio, necessárias ao desempenho do Gabinete.
04.122.1202.2002	APOIO TÉCNICO E ADMINISTRATIVO ÀS AÇÕES DO GABINETE	
<b>Unidade :</b>	1202 - PROCURADORIA GERAL DO MUNICÍPIO - ADMINISTRAÇÃO DIRETA	
<b>Legislação</b>	Lei Orgânica do Município, de 05 de abril de 1990 e Lei Municipal nº 1.861, de 06 de setembro de 2017.	
<b>Finalidades</b>	Orientar juridicamente a Administração Pública Municipal, através da gestão de assuntos jurídicos do Município, representando judicialmente e extrajudicialmente o Município em todas as esferas do judiciário, prestando consultoria jurídica ao Poder Executivo.	
<b>Programa</b>	1212 - PROMOÇÃO DA DEFESA JUDICIAL E EXTRAJUDICIAL E JURÍDICA DO MUNICÍPIO	
<b>Finalidade</b>	Garantir a defesa judicial dos interesses do Município; Assessorar o Governo Municipal em assuntos de natureza jurídica.	
<b>Ação</b>		<b>Objetivo</b>
<b>Código</b>	<b>Descrição</b>	Reestruturar e implantar procedimentos para execução da dívida ativa, destacando a implantação e organização de banco de dados e estruturação físico-tecnológica da Procuradoria Geral do Município.
02.062.1212.2013	REESTRUTURAÇÃO DA EXECUÇÃO DA DÍVIDA ATIVA DO MUNICÍPIO	
<b>Ação</b>		<b>Objetivo</b>
<b>Código</b>	<b>Descrição</b>	Promover a defesa jurídica da Prefeitura através das demandas judiciais do Município.
02.062.1212.2093	DEFESA JUDICIAL E EXTRAJUDICIAL DO MUNICÍPIO	
<b>Ação</b>		<b>Objetivo</b>
<b>Código</b>	<b>Descrição</b>	Prestar assessoria técnico-jurídica aos órgãos da Prefeitura, com vistas à legalidade nas ações da administração.
02.062.1212.2094	ASSESSORAMENTO E ESTUDOS TÉCNICO-JURÍDICO-ADMINISTRATIVOS	



PREFEITURA DO MUNICÍPIO DO IPOJUCA  
SECRETARIA DE PLANEJAMENTO E GESTÃO

LOA – PROGRAMAS E AÇÕES

<b>Programa</b>	1213 - GESTÃO TÉCNICA E ADMINISTRATIVA DA PROCURADORIA GERAL DO MUNICÍPIO DO IPOJUCA	
<b>Finalidade</b>	Promover a estrutura de organização e gestão da Procuradoria Geral do Município.	
<b>Ação</b>		<b>Objetivo</b>
<b>Código</b>	<b>Descrição</b>	Realizar as atividades de natureza financeira, de pessoal, transporte, comunicação, material e patrimônio, necessárias ao desempenho da Procuradoria Geral do Município.
02.122.1213.2124	APOIO TÉCNICO E ADMINISTRATIVO ÀS AÇÕES DA PROCURADORIA GERAL DO MUNICÍPIO	
<b>Unidade :</b>	1203 - CONTROLADORIA GERAL DO MUNICÍPIO - CGM	
<b>Legislação</b>	Lei Orgânica do Município, de 05 de abril de 1990; Lei Municipal nº 1.522, de 27 de julho de 2009 e Lei Municipal nº 1.861, de 06 de setembro de 2017.	
<b>Finalidades</b>	Prestar assistência direta à Prefeitura no que tange à auditoria pública, à correição, à defesa do patrimônio público municipal e ao incremento da transparência da gestão pública municipal.	
<b>Programa</b>	1242 - PROGRAMA DE CONTROLE INTERNO DO MUNICÍPIO	
<b>Finalidade</b>	Assegurar a fiscalização contábil, financeira, orçamentária e patrimonial, de modo a garantir a plena observância do planejamento, da legalidade, da legitimidade, da economicidade, da eficácia na gestão dos recursos públicos municipais e avaliar os resultados obtidos pela administração.	
<b>Ação</b>		<b>Objetivo</b>
<b>Código</b>	<b>Descrição</b>	Assegurar o suporte Técnico e Administrativo necessário a plena execução das práticas de gestão da Controladoria do Município.
04.122.1242.2134	APOIO TÉCNICO E ADMINISTRATIVO ÀS AÇÕES DA CONTROLADORIA GERAL DO MUNICÍPIO	
<b>Ação</b>		<b>Objetivo</b>
<b>Código</b>	<b>Descrição</b>	Promover a efetividade na aplicação dos recursos municipais para racionalização das despesas, ampliar o controle dos gastos públicos, fornecer à sociedade informações que permitam acompanhar e avaliar o desempenho da gestão pública, além de apoiar a gestão orçamentária, financeira e patrimonial da Administração do Município e orientar as ações necessárias à regularidade jurídica, fiscal econômico-financeira e administrativa.
04.124.1242.2927	GESTÃO E APERFEIÇOAMENTO DO CONTROLE INTERNO DA ADMINISTRAÇÃO MUNICIPAL	
<b>Ação</b>		<b>Objetivo</b>
<b>Código</b>	<b>Descrição</b>	Fortalecer os canais de comunicação entre a sociedade e o governo, fortalecendo o controle social na esfera governamental.
04.124.1242.2928	FORTALECIMENTO DO CONTROLE SOCIAL NA ESFERA GOVERNAMENTAL	
<b>Unidade :</b>	1205 - AUTARQUIA PREVIDENCIÁRIA DO MUNICÍPIO DO IPOJUCA - IPOJUCAPR	
<b>Legislação</b>	Lei Orgânica do Município, de 05 de abril de 1990; Lei Municipal nº 1.442, de 04 de setembro de 2006; Lei Municipal nº 1.487, de 20 de março de 2008; Lei Municipal nº 1.794, de 27 de fevereiro de 2015 e Lei Municipal nº 1.861, de 06 de setembro de 2017.	
<b>Finalidades</b>	Administrar o gerenciamento e a operacionalização do Regime Próprio de Previdência Social do município do Ipojuca (RPPS) juntamente com o Conselho Deliberativo e com o Conselho Fiscal.	



PREFEITURA DO MUNICÍPIO DO IPOJUCA  
SECRETARIA DE PLANEJAMENTO E GESTÃO

LOA – PROGRAMAS E AÇÕES

<b>Programa</b>	1240 - GESTÃO ADMINISTRATIVA DO RPPS	
<b>Finalidade</b>	Realizar as despesas com o propósito de formar ou adquirir ativos reais, abrangendo, entre outras ações de planejamento e execução de obras, compra de instalações, equipamentos, material permanente, etc; Realizar as atividades administrativas e gerenciais destinados à manutenção e o funcionamento do Instituto de Previdência dos Servidores Municipais; Garantir a continuidade do trabalho de capacitação, treinamento e qualificação dos agentes públicos do RPPS, inclusive de conselheiros municipais, tendo como foco principal o desenvolvimento cognitivo para um melhor desempenho de suas atividades laborais diárias e fiscalizatórias; Realizar atividades socioeducativas para o ativo e beneficiários do RPPS;	
<b>Ação</b>		<b>Objetivo</b>
<b>Código</b>	<b>Descrição</b>	Contribuir na capacitação, treinamento e qualificação dos agentes públicos municipais do RPPS e conselheiros municipais, oferecendo apoio logístico e financeiro, para ampliar o horizonte no tocante ao desenvolvimento dos trabalhos, assim como no acompanhamento dos trabalhos de fiscalização exercidos pelos órgãos de controle social.
04.122.1240.2066	CAPACITAÇÃO, TREINAMENTO E QUALIFICAÇÃO DE AGENTES PÚBLICOS MUNICIPAIS DO RPPS, INCLUSIVE CONSELHEIROS	
<b>Ação</b>		<b>Objetivo</b>
<b>Código</b>	<b>Descrição</b>	Construção da nova sede da Autarquia, assim como aquisição de móveis, máquinas e equipamentos diversos para reestruturação física.
04.122.1240.2067	EXECUÇÃO DE OBRAS, AQUISIÇÃO DE IMÓVEIS, MÓVEIS, MÁQUINAS E EQUIPAMENTOS DIVERSOS	
<b>Ação</b>		<b>Objetivo</b>
<b>Código</b>	<b>Descrição</b>	Realizar as atividades administrativas e gerenciais destinadas a manutenção e o funcionamento do Regime Próprio de Previdência Social; Garantir o apoio administrativo as atividades desenvolvidas pelo Fundo Previdenciário dos Servidores do município do Ipojuca - FUNPREI.
04.122.1240.2068	GESTÃO ADMINISTRATIVA E GERENCIAL DO REGIME PREVIDENCIÁRIO	
<b>Ação</b>		<b>Objetivo</b>
<b>Código</b>	<b>Descrição</b>	Garantir o regular pagamento de dívidas contraídas junto a Órgãos Federais.
28.843.1240.2063	AMORTIZAÇÃO DE DÍVIDA PÚBLICA	
<b>Ação</b>		<b>Objetivo</b>
<b>Código</b>	<b>Descrição</b>	Garantir o regular pagamento de precatórios e sentenças judiciais.
28.843.1240.2064	PRECATORIOS E SENTENÇAS JUDICIAIS	
<b>Ação</b>		<b>Objetivo</b>
<b>Código</b>	<b>Descrição</b>	Garantir o regular pagamento de indenizações e restituições de obrigação do RPPS.
28.846.1240.2061	INDENIZAÇÕES E RESTITUIÇÕES DO RPPS	
<b>Unidade :</b>	1206 - FUNDO PREV DOS SERVIDORES DO MUNICÍPIO DO IPOJUCA - FUNPREI	
<b>Legislação</b>	Lei Orgânica do Município, de 05 de abril de 1990; Lei Municipal nº 1.397, de 28 de outubro de 2004; Lei Municipal nº 1.442, de 04 de setembro de 2006; Lei Municipal nº 1.746, de 05 de junho de 2014 e Lei Municipal nº 1.861, de 06 de setembro de 2017.	
<b>Finalidades</b>	Operacionalizar, nos seus aspectos orçamentários, financeiros, contábeis e patrimoniais, o regime próprio da previdência do Município de que são beneficiários os servidores públicos; Reestruturar o Regime Próprio de Previdência Social do Município do Ipojuca.	



PREFEITURA DO MUNICÍPIO DO IPOJUCA  
SECRETARIA DE PLANEJAMENTO E GESTÃO

LOA – PROGRAMAS E AÇÕES

<b>Programa</b>	1241 - ATIVIDADES PREVIDENCIÁRIAS DO RPPS	
<b>Finalidade</b>	Desenvolver ações voltadas à previdência social do Município quanto a captação, controle e gerencialmente dos recursos auferidos dos descontos dos servidores ativos vinculados a este Fundo, recebimento das contribuições de responsabilidade do Ente Federativo, assim como pagamento da folha de aposentados, pensionistas e benefícios previdenciários de responsabilidade deste Fundo.	
<b>Ação</b>		<b>Objetivo</b>
<b>Código</b>	<b>Descrição</b>	Garantir o regular pagamento da folha de aposentados, pensionistas e benefícios previdenciários - Poder Legislativo.
09.272.1241.2069	MANUTENÇÃO DAS ATIVIDADES PREVIDENCIÁRIAS DO RPPS - PODER LEGISLATIVO	
<b>Ação</b>		<b>Objetivo</b>
<b>Código</b>	<b>Descrição</b>	Garantir o regular pagamento da folha de aposentados, pensionistas e benefícios previdenciários - Poder Executivo.
09.272.1241.2070	MANUTENÇÃO DAS ATIVIDADES PREVIDENCIÁRIAS DO RPPS - PODER EXECUTIVO	
<b>Ação</b>		<b>Objetivo</b>
<b>Código</b>	<b>Descrição</b>	Garantir o regular pagamento da folha de aposentados, pensionistas e benefícios previdenciários - Anteriores ao RPPS.
09.272.1241.2086	MANUTENÇÃO DAS ATIVIDADES PREVIDENCIÁRIAS DO RPPS - ANTERIORES AO RPPS	
<b>Ação</b>		<b>Objetivo</b>
<b>Código</b>	<b>Descrição</b>	Garantir o regular pagamento de precatórios e sentenças judiciais.
28.843.1241.9002	PRECATÓRIOS E SENTENÇAS JUDICIAIS	
<b>Ação</b>		<b>Objetivo</b>
<b>Código</b>	<b>Descrição</b>	Garantir a compensação financeira entre regimes. Essa compensação está prevista na Constituição Federal e regulamentada pela Lei nº 9.796/1999.
28.843.1241.9004	COMPENSAÇÃO FINANCEIRA ENTRE REGIMES (RPPS/RGPS)	
<b>Ação</b>		<b>Objetivo</b>
<b>Código</b>	<b>Descrição</b>	Garantir o regular pagamento de indenizações e restituições.
28.846.1241.9001	INDENIZAÇÕES E RESTITUIÇÕES	
<b>Programa</b>	9999 - RESERVA DE CONTINGÊNCIA	
<b>Finalidade</b>	Atender a passivos contingentes e outros riscos e eventos fiscais imprevistos, conforme dispõe a Lei das Diretrizes Orçamentárias - LDO em obediência ao que determina a Lei de Responsabilidade Fiscal - LRF; Garantir a Reserva do Regime Próprio de Previdência do Servidor - RPPS; Garantir o pagamento dos benefícios previdenciários futuros.	



PREFEITURA DO MUNICÍPIO DO IPOJUCA  
SECRETARIA DE PLANEJAMENTO E GESTÃO

LOA – PROGRAMAS E AÇÕES

Ação		Objetivo
Código	Descrição	Garantir a Reserva do Regime Próprio de Previdência do Servidor - RPPS; Garantir o pagamento dos benefícios previdenciários futuros.
99.997.9999.9998	RESERVA DO REGIME PRÓPRIO DE PREVIDÊNCIA DO SERVIDOR - RPPS	
<b>Unidade :</b> 1207 - AGÊNCIA MUNICIPAL DE DESENVOLVIMENTO DO IPOJUCA - AD IPOJUCA		
<b>Legislação</b>	Lei Municipal nº 1.520 de 2009; Decreto Municipal nº 11 de 2009; Lei Municipal nº 1.861, de 06 de setembro de 2017.	
<b>Finalidades</b>	Administrar instrumentos e mecanismos próprios para implementar ações de fomento e atração de investimentos; Adquirir e alienar terrenos, implementar atividades de planejamento, incorporação, comercialização e locação de imóveis de outras correlatas, como apoio aos setores secundários e terciários; Administrar programas e projetos por meios de convênios firmados com agentes públicos; Realizar Parcerias Público-Privadas, Consórcios Imobiliários e Operações Urbanas Consorciadas na forma indicada pelo Plano Diretor.	
<b>Programa</b>	1207 - MELHORIA DO AGENCIAMENTO DO TRABALHO NO MUNICÍPIO DO IPOJUCA	
<b>Finalidade</b>	Contribuir para a redução das taxas de desemprego, estimular iniciativas associativas e de acesso ao microcrédito; Promover a inclusão social de comunidades economicamente vulneráveis; Contribuir com informações permanentes sobre o mercado de trabalho.	
Ação		Objetivo
Código	Descrição	Desenvolver estudos e pesquisas para subsidiar a definição de políticas e processos decisórios na área de empregos e a criação de oportunidades de ocupação de mão de obra local.
04.122.1207.2125	MANUTENÇÃO E DESENVOLVIMENTO DA AGÊNCIA DO TRABALHO MUNICIPAL	
<b>Programa</b>	1217 - DESENVOLVIMENTO INDUSTRIAL DO MUNICÍPIO DO IPOJUCA	
<b>Finalidade</b>	Desenvolver atividades industriais, visando ampliar a economia do Município, gerando emprego e renda.	
Ação		Objetivo
Código	Descrição	Captar empreendimentos para o Distrito Industrial do Ipojuca, através de eventos, propagandas e divulgação via mídia digital.
22.661.1217.2123	CAPTAÇÃO DE EMPREENDIMENTOS NO DISTRITO INDUSTRIAL DO IPOJUCA	
<b>Programa</b>	1854 - GESTÃO TÉCNICA E ADMINISTRATIVA DA AGÊNCIA DE DESENVOLVIMENTO ECONÔMICO DO IPOJUCA - AD IPOJUCA	
<b>Finalidade</b>	Desenvolver atividades técnico-administrativas e a gestão dos serviços de apoio à execução das ações finalísticas da Agência; Elaborar projetos de desenvolvimento municipal.	
Ação		Objetivo
Código	Descrição	Realizar as atividades de natureza financeira, de pessoal, transporte, comunicação, material e patrimônio, necessárias ao desempenho da Agência.
04.122.1854.2133	APOIO TÉCNICO E ADMINISTRATIVO ÀS AÇÕES DA AGÊNCIA DE DESENVOLVIMENTO ECONÔMICO DO IPOJUCA - AD IPOJUCA	





PREFEITURA DO MUNICÍPIO DO IPOJUCA  
SECRETARIA DE PLANEJAMENTO E GESTÃO

LOA – PROGRAMAS E AÇÕES

<b>Unidade :</b>	1208 - OUVIDORIA GERAL DO MUNICÍPIO - ADMINISTRAÇÃO DIRETA	
<b>Legislação</b>	Lei Municipal nº 1.861, de 06 de setembro de 2017.	
<b>Finalidades</b>	Gestão do controle social e interlocução com a sociedade ipojucana junto aos órgãos da estrutura administrativa da Prefeitura Municipal.	
<b>Programa</b>	1208 - GESTÃO TÉCNICA E ADMINISTRATIVA DA OUVIDORIA GERAL DO MUNICÍPIO	
<b>Finalidade</b>	Dotar secretaria de melhores condições para execução de suas atividades técnicas e administrativas; Contribuir para a adoção de procedimentos e técnicas eficientes que conduzam a secretaria a cumprir seus objetivos.	
<b>Ação</b>		<b>Objetivo</b>
<b>Código</b>	<b>Descrição</b>	Realizar as atividades de natureza financeira, de pessoal, transporte, comunicação, material e patrimônio, necessários ao desempenho do órgão.
04.122.1208.2122	APOIO TÉCNICO E ADMINISTRATIVO ÀS AÇÕES DA OUVIDORIA GERAL DO MUNICÍPIO	
<b>Unidade :</b>	1301 - SECRETARIA MUNICIPAL DE EDUCAÇÃO - ADM DIRETA	
<b>Legislação</b>	Lei Orgânica do Município, de 05 de abril de 1990; Lei Municipal nº 1.663 e Lei Municipal nº 1.861, de 06 de setembro de 2017.	
<b>Finalidades</b>	Promover o acesso da população ao ensino de nível infantil e fundamental, gerir a Rede Pública Municipal de Ensino, desenvolver programas permanentes de melhoria da qualidade do ensino e da capacitação do quadro da educação do Município, planejar e executar as políticas municipais de educação e interagir com outros órgãos e entidades da área de educação.	
<b>Programa</b>	1305 - EDUCAÇÃO DE QUALIDADE PARA TODOS	
<b>Finalidade</b>	Garantir o direito a Educação a todos os cidadãos ipojuicanos.	
<b>Ação</b>		<b>Objetivo</b>
<b>Código</b>	<b>Descrição</b>	Garantir fardamento aos alunos e professores da Rede Municipal de Ensino.
12.243.1305.2951	FARDAMENTO LEGAL	
<b>Ação</b>		<b>Objetivo</b>
<b>Código</b>	<b>Descrição</b>	Dotar as escolas de condições mínimas de fornecer alimentação com nutrição adequada aos alunos da Rede Municipal de Ensino e dos programas atrelados a Rede Escolar do município do Ipojuca.
12.306.1305.2950	ALIMENTAÇÃO SAUDÁVEL	
<b>Ação</b>		<b>Objetivo</b>
<b>Código</b>	<b>Descrição</b>	Elevar os índices educacionais do Município.
12.361.1305.2007	PROMOÇÃO E QUALIFICAÇÃO DO ENSINO FUNDAMENTAL	



PREFEITURA DO MUNICÍPIO DO IPOJUCA  
SECRETARIA DE PLANEJAMENTO E GESTÃO

LOA – PROGRAMAS E AÇÕES

Ação		Objetivo
<b>Código</b>	<b>Descrição</b>	Garantir o transporte de qualidade as Escolas e Alunos da Educação Básica, Programas e Projetos da Rede Municipal de Ensino.
12.361.1305.2986	TRANSPORTE ESCOLAR	
Ação		Objetivo
<b>Código</b>	<b>Descrição</b>	Garantir transporte universitário de qualidade para estudantes ipojuicanos.
12.364.1305.2131	TRANSPORTE UNIVERSITÁRIO	
Ação		Objetivo
<b>Código</b>	<b>Descrição</b>	Dotar as Escolas e Prédios Administrativos da Secretaria Municipal de Educação de uma política de Tecnologia da Informação e Comunicação - TIC.
12.365.1305.2145	IMPLANTAÇÃO, DESENVOLVIMENTO E EXPANSÃO DE UMA POLÍTICA DE TECNOLOGIA DA INFORMAÇÃO E COMUNICAÇÃO - TIC, PARA A REDE MUNICIPAL DE ENSINO	
Ação		Objetivo
<b>Código</b>	<b>Descrição</b>	Promover a implantação e a expansão do atendimento em creche e melhorar a qualidade do processo e aprendizagem no Ensino Infantil.
12.365.1305.2978	PROMOÇÃO E DESENVOLVIMENTO DA EDUCAÇÃO INFANTIL	
<b>Programa</b>	1306 - GESTÃO TÉCNICA E ADMINISTRATIVA DA SECRETARIA MUNICIPAL DE EDUCAÇÃO	
<b>Finalidade</b>	Realizar as atividades de natureza financeira, de pessoal, segurança, transporte, comunicação, material e patrimônio, necessário ao desempenho da Secretaria Municipal de Educação e Rede Municipal de Ensino.	
Ação		Objetivo
<b>Código</b>	<b>Descrição</b>	Realizar as atividades de natureza financeira, de tecnologia e comunicação, de pessoal, de material, equipamento e patrimônio, necessárias ao desempenho da Secretaria Municipal de Educação e Rede Municipal de Ensino.
12.361.1306.2016	APOIO TÉCNICO E ADMINISTRATIVO ÀS AÇÕES DA SECRETARIA MUNICIPAL DE EDUCAÇÃO	
<b>Programa</b>	1307 - PROMOÇÃO E SUPORTE A INFRAESTRUTURA ESCOLAR	
<b>Finalidade</b>	Desenvolver e implementar medidas que visem reforma, adequação, manutenção e construção das unidades escolares ao padrão básico construtivo da Secretaria Municipal de Educação.	
Ação		Objetivo
<b>Código</b>	<b>Descrição</b>	Construir, reformar e ampliar as unidades educacionais e administrativas da Rede Municipal de Ensino.
12.361.1307.1423	QUALIFICAÇÃO DA INFRAESTRUTURA FÍSICA DAS ESCOLAS	



PREFEITURA DO MUNICÍPIO DO IPOJUCA  
SECRETARIA DE PLANEJAMENTO E GESTÃO

LOA – PROGRAMAS E AÇÕES

<b>Programa</b>	1308 - DESENVOLVIMENTO DE PROGRAMAS, PROJETOS E AÇÕES COMPLEMENTARES DA SECRETARIA MUNICIPAL DE	
<b>Finalidade</b>	Implantar, executar e acompanhar programas, projetos e ações complementares da Educação da Rede Municipal.	
<b>Ação</b>		<b>Objetivo</b>
<b>Código</b>	<b>Descrição</b>	Garantir a política de implantação de programas e projetos na Rede Municipal de Ensino.
12.361.1308.2980	IMPLANTAÇÃO, EXECUÇÃO E ACOMPANHAMENTO DE PROGRAMAS, PROJETOS E AÇÕES COMPLEMENTARES DA EDUCAÇÃO DA REDE MUNICIPAL	
<b>Ação</b>		<b>Objetivo</b>
<b>Código</b>	<b>Descrição</b>	Promover a participação das escolas municipais na Semana da Pátria.
12.392.1308.2987	EVENTOS RELACIONADOS A SEMANA DA PÁTRIA	
<b>Programa</b>	1355 - GESTÃO DE PESSOAS E VALORIZAÇÃO DOS SERVIDORES DO SISTEMA DE ENSINO MUNICIPAL	
<b>Finalidade</b>	Promover a valorização dos profissionais da Educação.	
<b>Ação</b>		<b>Objetivo</b>
<b>Código</b>	<b>Descrição</b>	Assegurar o quadro de pessoal, com qualidade e quantidade adequadas, bem como a formação dos professores e profissionais da educação, visando a eficiência e eficácia dos serviços educacionais e política de formação da Rede Municipal de Ensino.
12.361.1355.2009	ASSEGURAR O QUADRO DE PESSOAL COM QUALIDADE E QUANTIDADE ADEQUADAS, BEM COMO GARANTIR UMA POLÍTICA CONTÍNUA DE FORMAÇÃO AOS PROFISSIONAIS DA REDE MUNICIPAL DE ENSINO	
<b>Programa</b>	1367 - QUALIFICAÇÃO PROFISSIONAL DE JOVENS E ADULTOS	
<b>Finalidade</b>	Contribuir e coordenar o desenvolvimento de ações, assegurando qualidade da oferta e expansão do Ensino Superior, para o bom funcionamento do Pólo Universidade Aberta do Brasil - UAB, aprova Ipojuca (anos finais) e formação continuada nos níveis técnico e tecnológico.	
<b>Ação</b>		<b>Objetivo</b>
<b>Código</b>	<b>Descrição</b>	Manutenção do Polo de Apoio Presencial do Sistema Universidade Aberta do Brasil - UAB.
12.361.1367.2984	CONTRIBUIR E COORDENAR O DESENVOLVIMENTO DE AÇÕES, ASSEGURANDO QUALIDADE DA OFERTA E EXPANSÃO DO ENSINO SUPERIOR, PARA O BOM FUNCIONAMENTO DO POLO UNIVERSIDADE ABERTA	
<b>Ação</b>		<b>Objetivo</b>
<b>Código</b>	<b>Descrição</b>	Promoção de Acesso as Escolas Técnicas Estaduais e Federais.
12.362.1367.2981	MELHORAR O DESEMPENHO ACADÊMICO DOS ESTUDANTES, AMPLIANDO AS OPORTUNIDADES DE ACESSO AS ESCOLAS TÉCNICAS FEDERAL E ESTADUAL	



PREFEITURA DO MUNICÍPIO DO IPOJUCA  
SECRETARIA DE PLANEJAMENTO E GESTÃO

LOA – PROGRAMAS E AÇÕES

Ação		Objetivo
Código	Descrição	Promoção e desenvolvimento da Qualificação Profissional.
12.363.1367.2917	PROMOVER A FORMAÇÃO INICIAL CONTINUADA E CURSOS TÉCNICOS E TECNOLÓGICOS PARA SERVIDORES	
<b>Programa</b>	1370 - GESTÃO DEMOCRÁTICA E PARTICIPATIVA	
<b>Finalidade</b>	Promover maior participação da população na política de educação municipal e consolidação do controle social e incentivo da família na escola.	
Ação		Objetivo
Código	Descrição	Maior participação da população na política de educação municipal e consolidação do controle social.
12.122.1370.2918	FORTELECIMENTO DOS CONSELHOS DA EDUCAÇÃO	
Ação		Objetivo
Código	Descrição	Promoção de melhor relacionamento entre os pais e a escola, objetivando o melhor desempenho dos alunos.
12.243.1370.2919	INCENTIVO DA FAMÍLIA NA ESCOLA	
<b>Programa</b>	3224 - PROGRAMA MÃE CORUJA DO IPOJUCA	
<b>Finalidade</b>	Articular, formular, executar e monitorar ações que promovam a redução da morbimortalidade materna e infantil do Município, ampliando a cobertura e qualidade do pré-natal e puericultura; Garantir os direitos de cidadania à gestante (acesso a documentação e qualificação profissional); Fortalecer vínculos familiares através da proteção social básica; Consolidar a alfabetização e a melhoria do nível de escolaridade das famílias acompanhadas; Promover espaços de informação e qualificação profissional das mulheres beneficiadas, promovendo a sua inclusão produtiva de modo sustentável.	
Ação		Objetivo
Código	Descrição	Promoção da educação e cultura, buscando consolidar a alfabetização e letramento, elevando a escolaridade das mães e família das mães que possuem filhos nas creches e escolas de ensino infantil da Rede Municipal de Educação do Município do Ipojuca.
12.366.3224.2960	EXECUÇÃO DE AÇÕES DO PROGRAMA MÃE CORUJA DO IPOJUCA NA SECRETARIA MUNICIPAL DE EDUCAÇÃO	
<b>Unidade :</b>	1401 - SECRETARIA MUNICIPAL DE SAÚDE - ADMINISTRAÇÃO DIRETA	
<b>Legislação</b>	Lei Orgânica do Município, de 05 de abril de 1990; Lei Municipal nº 1.319, de 25 de junho de 2002; Lei Municipal nº 1.273, de 27 de julho de 2001; Lei Municipal nº 1.307, de 31 de janeiro de 2002; Lei Municipal nº 1.139, de 22 de agosto de 1997; Lei Municipal nº 1.138, de 06 de junho de 1997; Lei Municipal nº 1.137, de 06 de junho de 1997 e Lei Municipal nº 1.861, de 06 de setembro de 2017.	
<b>Finalidades</b>	Planejar e executar a política de saúde do Município, exercendo as atividades de fiscalização e poder de polícia de vigilância sanitária; Gerir os equipamentos públicos de saúde incluindo as unidades de atenção básica a saúde.	
<b>Programa</b>	1457 - GESTÃO TÉCNICA E ADMINISTRATIVA DA SECRETARIA MUNICIPAL DE SAÚDE	
<b>Finalidade</b>	Dotar a Secretaria de melhores condições para a execução de suas atividades técnicas e administrativas.	



PREFEITURA DO MUNICÍPIO DO IPOJUCA  
SECRETARIA DE PLANEJAMENTO E GESTÃO

LOA – PROGRAMAS E AÇÕES

Ação		Objetivo
Código	Descrição	Realizar as atividades de natureza financeira, de pessoal, transporte, comunicação, material e patrimônio, necessárias ao desempenho do órgão.
04.122.1457.2969	APOIO TÉCNICO E ADMINISTRATIVO ÀS AÇÕES DA SECRETARIA MUNICIPAL DE SAÚDE	
<b>Unidade :</b> 1402 - FUNDO MUNICIPAL DE SAÚDE - FMS		
<b>Legislação</b>	Lei Municipal nº 1.138, de 06 de junho de 1997; Lei Municipal nº 1.319, de 25 de junho de 2002; Lei Municipal nº 1.688, de 03 de junho de 2013 e Lei Municipal nº 1.861, de 06 de setembro de 2017.	
<b>Finalidades</b>	Permitir maior flexibilidade e autonomia da gestão dos recursos pela SMS.	
<b>Programa</b>	1407 - QUALIFICAÇÃO DA REDE DE ATENÇÃO PRIMÁRIA	
<b>Finalidade</b>	Fortalecer a Rede de Atenção Primária para alcançar maior efetividade e qualidade no desenvolvimento das ações de promoção, prevenção de agravos, diagnósticos e tratamento no âmbito coletivo e individual.	
Ação		Objetivo
Código	Descrição	Dotar a rede de atenção básica do município do Ipojuca com aquisição de equipamentos, mobiliários e equipamentos públicos, conforme padrões sanitários exigíveis, com características humanizadas que atendam às necessidade e expectativas de trabalhadores e usuários que dela se utilizem.
10.301.1407.1411	AQUISIÇÃO, EXPANSÃO, CONSTRUÇÃO E ADEQUAÇÃO DA REDE BÁSICA DE SAÚDE	
Ação		Objetivo
Código	Descrição	Aprimorar a gestão, através manutenção e qualificação da rede de atenção primária do Município, a fim de promover o acesso resolutivo e oportuno dos usuários aos serviços de saúde, além de garantir a educação permanente dos profissionais de saúde.
10.301.1407.2914	MANUTENÇÃO E QUALIFICAÇÃO DA REDE DE ATENÇÃO BÁSICA	
<b>Programa</b>	1408 - REESTRUTURAÇÃO DO MODELO DE ATENÇÃO À SAÚDE	
<b>Finalidade</b>	Aprimorar os serviços assistenciais da rede de saúde com foco na integralidade e qualidade do atendimento e na consolidação do SUS.	
Ação		Objetivo
Código	Descrição	Dotar a rede de atenção especializada ambulatorial e hospitalar do município do Ipojuca de equipamentos públicos, conforme padrões sanitários exigíveis, com características humanizadas e resolutivas que atendam às necessidade e expectativas de trabalhadores e usuários que dela se utilizem e elaborar projetos.
10.302.1408.1412	CONSTRUÇÃO, ADEQUAÇÃO E AMPLIAÇÃO DA REDE DE SAÚDE ESPECIALIZADA	
Ação		Objetivo
Código	Descrição	Aprimorar a gestão, através da manutenção e qualificação da rede de saúde especializada própria do Município, a fim de promover o acesso resolutivo e oportuno dos usuários do SUS aos serviços de saúde, além de garantir a educação permanente dos profissionais de saúde.
10.302.1408.2913	MANUTENÇÃO E QUALIFICAÇÃO DA REDE ESPECIALIZADA DE SAÚDE	



**PREFEITURA DO MUNICÍPIO DO IPOJUCA**  
**SECRETARIA DE PLANEJAMENTO E GESTÃO**  
**LOA – PROGRAMAS E AÇÕES**

<b>Programa</b>	1411 - DESENVOLVIMENTO DA POLÍTICA DE ASSISTÊNCIA FARMACÊUTICA	
<b>Finalidade</b>	Ampliar o acesso da população a medicamentos, promover o uso racional e qualificar a assistência farmacêutica municipal.	
<b>Ação</b>		<b>Objetivo</b>
<b>Código</b>	<b>Descrição</b>	Aprimorar a gestão técnica farmacêutica visando a assistência aos usuários do SUS municipal.
10.303.1411.2074	DESENVOLVIMENTO DA POLÍTICA DA ASSISTÊNCIA FARMACÊUTICA	
<b>Programa</b>	1412 - APERFEIÇOAMENTO DAS AÇÕES DE VIGILÂNCIA EM SAÚDE	
<b>Finalidade</b>	Fortalecer a integração das Vigilâncias Epidemiológica, Sanitária, Ambiental e em Saúde do Trabalhador no intuito de desenvolver ações e medidas capazes de eliminar ou prevenir riscos à saúde da população.	
<b>Ação</b>		<b>Objetivo</b>
<b>Código</b>	<b>Descrição</b>	Promover a eliminação, diminuição ou prevenção de riscos à saúde e de intervir nos problemas sanitários decorrentes do meio ambiente, da produção e circulação de bens e da prestação de serviços de interesse da saúde, abrangendo o controle de bens de consumo, que direta ou indiretamente se relacionem com a saúde, compreendidas entre algumas etapas e processos, da produção ao consumo, e o controle da prestação de serviços que se relacionam direta ou indiretamente com a
10.304.1412.2027	MANUTENÇÃO DAS AÇÕES E ATIVIDADES DE PROMOÇÃO E PREVENÇÃO DE VIGILÂNCIA SANITÁRIA	
<b>Ação</b>		<b>Objetivo</b>
<b>Código</b>	<b>Descrição</b>	Reduzir a carga de doença ou eliminar, enquanto problema de saúde pública, das quatro doenças transmissíveis negligenciadas prioritárias que apresentam indicadores inaceitáveis para o município do Ipojuca, dimensionando a situação epidemiológica das doenças, realizando análise de situação das condições dos serviços e práticas de saúde para enfrentamento das doenças; desenvolvendo estratégias intra e intersetoriais com setores da SES, GERES, SMS e outros.
10.305.1412.1402	FORTALECIMENTO DAS AÇÕES DE CONTROLE DE DOENÇAS NEGLIGENCIADAS	
<b>Ação</b>		<b>Objetivo</b>
<b>Código</b>	<b>Descrição</b>	Dotar a Rede de Vigilância em Saúde de equipamentos públicos, conforme padrões sanitários exigíveis, com características humanizadas e resolutivas, que atendam às necessidades e expectativas de trabalhadores do SUS e seus usuários.
10.305.1412.1413	ESTRUTURAÇÃO, ADEQUAÇÃO E AMPLIAÇÃO DA REDE DE VIGILÂNCIA EM SAÚDE	
<b>Ação</b>		<b>Objetivo</b>
<b>Código</b>	<b>Descrição</b>	Proporcionar conhecimento e detectar mudanças nos fatores determinantes e condicionantes do meio ambiente que interferem na saúde humana, com a finalidade de identificar as medidas de prevenção e controle dos fatores de risco ambientais relacionados às doenças ou a outros agravos e eventos inusitados à saúde.
10.305.1412.2075	FORTALECIMENTO E MANUTENÇÃO DAS AÇÕES E ATIVIDADES DE PROMOÇÃO E PREVENÇÃO DE VIGILÂNCIA AMBIENTAL	
<b>Ação</b>		<b>Objetivo</b>
<b>Código</b>	<b>Descrição</b>	Desenvolver ações de vigilância e controle das doenças transmissíveis, não transmissíveis e agravos, como um conjunto de atividades que proporcionam o conhecimento, a detecção ou prevenção de qualquer mudança nos fatores determinantes e condicionantes da saúde individual e coletiva, com a finalidade de recomendar e adotar as medidas de prevenção e controle das doenças e agravos, através de intervenções individuais, coletivas e ambientais responsáveis pela
10.305.1412.2912	APRIMORAMENTO E MANUTENÇÃO DO SISTEMA MUNICIPAL DE VIGILÂNCIA EPIDEMIOLÓGICA	



PREFEITURA DO MUNICÍPIO DO IPOJUCA  
SECRETARIA DE PLANEJAMENTO E GESTÃO

LOA – PROGRAMAS E AÇÕES

<b>Programa</b>	1455 - PROMOÇÃO DE UMA GESTÃO ESTRATÉGICA E PARTICIPATIVA NO ÂMBITO DO SUS	
<b>Finalidade</b>	Fortalecer as instâncias de participação, controle social e comunicação com os usuários, visando uma gestão transparente no SUS.	
<b>Ação</b>		<b>Objetivo</b>
<b>Código</b>	<b>Descrição</b>	Agregar legitimidade às ações de governo, através da gestão participativa, criando sustentação para os programas e políticas propostas, assegurando a inclusão de novos atores políticos e possibilitando a escuta das necessidades por meio da interlocução com usuários e entidades da sociedade, ampliando, desse modo, a esfera pública e conferindo maior densidade ao processo de redemocratização da sociedade ipojucana.
10.122.1455.2025	GESTÃO PARTICIPATIVA E CONTROLE SOCIAL	
<b>Ação</b>		<b>Objetivo</b>
<b>Código</b>	<b>Descrição</b>	Aprimorar o serviço de atendimento ao público, qualificando os funcionários da Ouvidoria e da Rede de Saúde, consolidando a Ouvidoria como canal efetivo e direto de comunicação entre usuário e gestor, como também disseminar as informações em saúde, captando os problemas apontados e buscando a resolução.
10.122.1455.2066	APRIMORAR AS AÇÕES DA OUVIDORIA MUNICIPAL DE SAÚDE	
<b>Ação</b>		<b>Objetivo</b>
<b>Código</b>	<b>Descrição</b>	Fortalecer a gestão e o controle social do Sistema Único de Saúde (SUS) por meio das ações de auditoria, promovendo controle interno da gestão com foco nos resultados, contribuindo para a alocação e utilização adequada dos recursos públicos, com o objetivo de garantir acesso e qualidade da atenção à saúde aos cidadãos do Município.
10.122.1455.2073	FORTALECER AS AÇÕES DO COMPONENTE DE AUDITORIA DA SAÚDE	
<b>Ação</b>		<b>Objetivo</b>
<b>Código</b>	<b>Descrição</b>	Realizar atividades que viabilizem a política de informação e informática em Saúde, garantindo a informatização dos sistemas de atendimento aos usuários do SUS, proporcionando capacitação continuada aos profissionais da rede para sistemas de informação em saúde.
10.122.1455.2924	GARANTIR AÇÕES DE INFORMAÇÃO E INFORMÁTICA EM SAÚDE	
<b>Ação</b>		<b>Objetivo</b>
<b>Código</b>	<b>Descrição</b>	Garantir o acesso dos usuários aos serviços de saúde de forma sistemática, com qualidade e resolubilidade nos vários níveis de complexidade do SUS através dos processos de Controle, Regulação e Avaliação, com recursos físicos, operacionais e humanos capazes de possibilitar a execução das ações previstas na PT SAS nº 423/2002.
10.122.1455.2931	IMPLEMENTAR A POLÍTICA DE REGULAÇÃO DAS AÇÕES E DOS SERVIÇOS EM SAÚDE	
<b>Ação</b>		<b>Objetivo</b>
<b>Código</b>	<b>Descrição</b>	Consolidar a gestão do trabalho e educação na Secretaria Municipal de Saúde do Ipojuca, contribuindo para o fortalecimento dos processos de trabalho com as diversas áreas da Secretaria, valorizando o trabalhador e colaborando com sua formação na perspectiva da educação permanente.
10.122.1455.2937	PROMOVER GESTÃO DO TRABALHO E A FORMAÇÃO, A EDUCAÇÃO PERMANENTE, A QUALIFICAÇÃO E A VALORIZAÇÃO DOS TRABALHADORES EM SAÚDE	
<b>Programa</b>	1456 - APRIMORAMENTO DA GESTÃO TÉCNICA E ADMINISTRATIVA DA SECRETARIA MUNICIPAL DE SAÚDE	
<b>Finalidade</b>	Aperfeiçoar a estrutura e o processo dos trabalhos administrativos da Secretaria Municipal de Saúde no intuito de promover modelo de gestão.	



**PREFEITURA DO MUNICÍPIO DO IPOJUCA**  
**SECRETARIA DE PLANEJAMENTO E GESTÃO**  
**LOA – PROGRAMAS E AÇÕES**

Ação		Objetivo
<b>Código</b>	<b>Descrição</b>	Promover o desenvolvimento institucional do gabinete e de unidades de saúde, de forma integrada e articulada, obtendo resultados sustentáveis, através do planejamento, projetos de reorganização, de modernização administrativa, racionalização de procedimentos, aperfeiçoando e implementando sistemas de informações gerenciais, realizando ações de apoio a projetos estratégicos, em especial aqueles voltados para a melhoria de gestão e estrutura física.
10.122.1456.2024	DIREÇÃO, SUPERVISÃO E COORDENAÇÃO DA POLÍTICA MUNICIPAL DE SAÚDE	
Ação		Objetivo
<b>Código</b>	<b>Descrição</b>	Garantir a melhoria contínua da Gestão e retenção dos Recursos Humanos no âmbito da Secretaria Municipal de Saúde e suas Unidades para atender os princípios e diretrizes do SUS alcançando assim, as metas e normas programadas, valorizando o trabalho e o trabalhador.
10.122.1456.2938	EXECUÇÃO DOS PROCESSOS DE GESTÃO DOS RECURSOS HUMANOS NO ÂMBITO DA SECRETARIA MUNICIPAL DE SAÚDE E SUAS UNIDADES	
Ação		Objetivo
<b>Código</b>	<b>Descrição</b>	Realizar as atividades de natureza financeira, de pessoal, transporte, comunicação, material e patrimônio, necessárias ao desempenho do órgão.
10.122.1456.2939	GESTÃO TÉCNICA E GERENCIAL DAS AÇÕES DO FUNDO MUNICIPAL DE SAÚDE - FMS	
<b>Programa</b>	1937 - ENCARGOS ADMINISTRATIVOS DO MUNICÍPIO - FMS	
<b>Finalidade</b>	Cumprir obrigações financeiras do Município; Assegurar o pagamento de despesas gerais comuns aos diversos órgãos; Efetuar pagamento de despesas relativa aos direitos de pessoal, recolhimento legais e outras obrigações recorrentes de folha de pagamento.	
Ação		Objetivo
<b>Código</b>	<b>Descrição</b>	Efetuar o pagamento de obrigações patronais junto ao INSS referente a débitos de anos anteriores.
28.843.1937.9007	ENCARGOS COM PARCELAMENTO DE OBRIGAÇÕES PATRONAIS	
<b>Programa</b>	3224 - PROGRAMA MÃE CORUJA DO IPOJUCA	
<b>Finalidade</b>	Desenvolver ações referentes à política de saúde materno-infantil do Ipojuca promovendo qualidade no pré natal e período do pós-parto reconhecendo o direito da mãe e das crianças ao desenvolvimento saudável e harmonioso.	
Ação		Objetivo
<b>Código</b>	<b>Descrição</b>	Promover o acompanhamento pré-natal de qualidade; Implementar políticas de direitos sexuais e reprodutivos; Assegurar a atenção integral e humanizada à gestante e à criança nas intercorrências da gestação, parto, nascimento, puerpério e situações de abortamento; Incentivar o aleitamento materno assegurando a imunização da criança; Acompanhar o crescimento e o desenvolvimento da criança; Promover ações de redução dos índices de desnutrição infantil e materna.
10.301.3224.2956	EXECUÇÃO DE AÇÕES DO PROGRAMA MÃE CORUJA DO IPOJUCA NO FUNDO MUNICIPAL DE SAÚDE	
<b>Unidade :</b>	1501 - SECRETARIA MUNICIPAL DE ADMINISTRAÇÃO - ADMINISTRAÇÃO DIRETA	
<b>Legislação</b>	Lei Orgânica do Município, de 05 de abril de 1990; Lei Municipal nº 1.400, de 07 de dezembro de 2004 e Lei Municipal nº 1.861, de 06 de setembro de 2017.	
<b>Finalidades</b>	Gerenciar os recursos humanos municipais e atividades de apoio administrativo, dando suporte às diversas secretarias da Administração Municipal nos aspectos de gestão operacional.	





PREFEITURA DO MUNICÍPIO DO IPOJUCA  
SECRETARIA DE PLANEJAMENTO E GESTÃO

LOA – PROGRAMAS E AÇÕES

<b>Programa</b>	1513 - GESTÃO TÉCNICA E ADMINISTRATIVA DA SECRETARIA MUNICIPAL DE ADMINISTRAÇÃO	
<b>Finalidade</b>	Dotar a Secretaria de melhores condições para execução de suas atividades técnicas e administrativas; Suprir as necessidades de orientação e capacitação do pessoal técnico e administrativo; Contribuir para adoção de procedimentos e técnicas eficientes que conduzam a Secretaria a cumprir suas finalidades; Assegurar o pagamento de despesas administrativas do Município.	
<b>Ação</b>		<b>Objetivo</b>
<b>Código</b>	<b>Descrição</b>	Realizar as atividades de natureza financeira, de pessoal, transporte, divulgação, material e patrimônio, necessárias ao desempenho do órgão.
04.122.1513.2033	APOIO TÉCNICO E ADMINISTRATIVO ÀS AÇÕES DA SECRETARIA MUNICIPAL DE ADMINISTRAÇÃO	
<b>Unidade :</b>	1601 - SECRETARIA MUNICIPAL DE FINANÇAS - ADMINISTRAÇÃO DIRETA	
<b>Legislação</b>	Lei Orgânica do Município, de 05 de abril de 1990; Lei nº 1.400, de 07 de dezembro de 2004 e Lei Municipal nº 1.861, de 06 de setembro de 2017.	
<b>Finalidades</b>	Gerenciar os recursos públicos municipais, sendo a gestora da política fiscal e de tributação, da auditoração fiscal, do cadastro imobiliário e pela política de planejamento da planta genérica de valores, sendo a responsável pela saúde financeira da Prefeitura Municipal.	
<b>Programa</b>	1619 - ADMINISTRAÇÃO FINANCEIRA	
<b>Finalidade</b>	Contribuir para maior eficiência e eficácia na utilização dos recursos públicos sob a gestão do Município.	
<b>Ação</b>		<b>Objetivo</b>
<b>Código</b>	<b>Descrição</b>	Realizar o efetivo controle dos dados e fatos financeiros e contábeis, permitindo uma gestão eficiente dos recursos públicos municipais.
04.123.1619.2052	ADMINISTRAÇÃO FINANCEIRA E CONTÁBIL DA PREFEITURA	
<b>Programa</b>	1621 - ADMINISTRAÇÃO TRIBUTÁRIA	
<b>Finalidade</b>	Assegurar maior eficiência ao sistema de arrecadação municipal; Elevar os níveis de arrecadação dos tributos municipais; Reformar a Legislação Municipal Tributária.	
<b>Ação</b>		<b>Objetivo</b>
<b>Código</b>	<b>Descrição</b>	Alavancar a eficácia das práticas de gestão tributária, consolidando maiores e melhores resultados na arrecadação.
04.129.1621.2054	MODERNIZAÇÃO E MANUTENÇÃO DA ADMINISTRAÇÃO TRIBUTÁRIA	
<b>Programa</b>	1622 - GESTÃO TÉCNICA E ADMINISTRATIVA DA SECRETARIA MUNICIPAL DE FINANÇAS	
<b>Finalidade</b>	Dotar a Secretaria de melhores condições para a execução de suas atividades técnicas e administrativas; Suprir as necessidades de orientação e capacitação do pessoal técnico e administrativo; Contribuir para a adoção de procedimentos e técnicas eficientes que conduzam a Secretaria a cumprir seus objetivos.	



PREFEITURA DO MUNICÍPIO DO IPOJUCA  
SECRETARIA DE PLANEJAMENTO E GESTÃO

LOA – PROGRAMAS E AÇÕES

Ação		Objetivo
Código	Descrição	Realizar as atividades de natureza financeira, de pessoal, transporte, comunicação, material e patrimônio, necessárias ao desempenho do órgão.
04.122.1622.2055	APOIO TÉCNICO E ADMINISTRATIVO ÀS AÇÕES DA SECRETARIA MUNICIPAL DE FINANÇAS	
<b>Programa</b>	2363 - DESENVOLVIMENTO TECNOLÓGICO E DE INOVAÇÃO	
<b>Finalidade</b>	Desenvolver projetos e ações para prover maior acesso às tecnologias por parte da população, dos Órgãos e das Secretarias da Administração Municipal.	
Ação		Objetivo
Código	Descrição	Prover infraestrutura tecnológica adequada para o acesso da população à internet e para suportar as atividades e projetos da Prefeitura do Ipojuca.
19.572.2363.2114	ESTRUTURAÇÃO DA ÁREA DE TECNOLOGIA E INOVAÇÃO PARA APOIO AO DESENVOLVIMENTO MUNICIPAL	
<b>Unidade :</b>	1701 - SECRETARIA MUN. DE PLANEJAMENTO E GESTÃO - ADM. DIRETA	
<b>Legislação</b>	Lei Orgânica do Município, de 05 de abril de 1990 e Lei Municipal nº 1.861, de 06 de setembro de 2017.	
<b>Finalidades</b>	Propor e executar políticas públicas de planejamento, orçamento, tecnologia da informação e modernização administrativa. Gerenciar o processo de captação e gestão de recursos e de processos internos, execução e acompanhamento da legislação orçamentária do Município.	
<b>Programa</b>	1721 - GESTÃO TÉCNICA E ADMINISTRATIVA DA SECRETARIA MUNICIPAL DE PLANEJAMENTO E GESTÃO	
<b>Finalidade</b>	Desenvolver atividades técnicas administrativas e a gestão dos serviços de apoio à execução das ações finalísticas da Secretaria.	
Ação		Objetivo
Código	Descrição	Realizar as atividades de natureza financeira, de pessoal, transporte, comunicação, material e patrimônio, necessárias ao desempenho do órgão.
04.122.1721.2601	APOIO TÉCNICO E ADMINISTRATIVO ÀS AÇÕES DA SECRETARIA MUNICIPAL DE PLANEJAMENTO E GESTÃO	
<b>Programa</b>	1732 - PLANEJAMENTO ESTRATÉGICO GOVERNAMENTAL	
<b>Finalidade</b>	Implantar mecanismos voltados para o planejamento estratégico das ações governamentais.	
Ação		Objetivo
Código	Descrição	Planejar e coordenar os gastos dos recursos públicos e captar recursos.
04.121.1732.2041	COORDENAÇÃO DO PROCESSO DE ELABORAÇÃO E IMPLEMENTAÇÃO DOS INSTRUMENTOS DE PLANEJAMENTO	



PREFEITURA DO MUNICÍPIO DO IPOJUCA  
SECRETARIA DE PLANEJAMENTO E GESTÃO

LOA – PROGRAMAS E AÇÕES

<b>Unidade :</b> 1702 - SECRETARIA EXECUTIVA DE PLANEJAMENTO E LOGÍSTICA	
<b>Legislação</b>	Lei Municipal nº 1.861, de 06 de setembro de 2017.
<b>Finalidades</b>	Tratar da organização logística; Acompanhar contratos e aquisição de bens e serviços; Gerenciar as atas de registro de preços; Centralizar as operações logísticas de compras de materiais de consumo, equipamentos e materiais permanentes.
<b>Programa</b>	1722 - GESTÃO TÉCNICA E ADMINISTRATIVA DA SECRETARIA EXECUTIVA DE PLANEJAMENTO E LOGÍSTICA
<b>Finalidade</b>	Desenvolver atividades técnicas administrativas e a gestão dos serviços de apoio à execução das ações finalísticas da Secretaria.
<b>Ação</b>	
<b>Código</b>	<b>Descrição</b>
04.122.1722.2602	APOIO TÉCNICO E ADMINISTRATIVO ÀS AÇÕES DA SECRETARIA EXECUTIVA DE PLANEJAMENTO E LOGÍSTICA
<b>Objetivo</b>	
Realizar as atividades de natureza financeira, de pessoal, transporte, comunicação, material e patrimônio, necessárias ao desempenho do órgão.	
<b>Unidade :</b> 1801 - SECRETARIA MUN. DE INFRAESTRUTURA E OBRAS - ADM. DIRETA	
<b>Legislação</b>	Lei Orgânica do Município, de 05 de abril de 1990; Lei Municipal, nº 1.400, de 07 de dezembro de 2004 e Lei Municipal nº 1.861, de 06 de setembro de 2017.
<b>Finalidades</b>	Manutenção dos espaços públicos, limpeza urbana, pavimentação e iluminação pública, gestão das obras públicas e intervenções a nível regional.
<b>Programa</b>	1823 - AMPLIAÇÃO E MELHORIA DOS SERVIÇOS DE INFRAESTRUTURA
<b>Finalidade</b>	Prestar serviços permanentes de ampliação e melhoria da limpeza urbana, mobilidade, acessibilidade e manutenção urbana, rural e de defesa civil; Melhorar as condições urbanísticas da cidade e dos distritos, inclusive nas áreas de baixa renda.
<b>Ação</b>	
<b>Código</b>	<b>Descrição</b>
15.182.1823.1029	CONSTRUÇÃO DE OBRAS DE CONTENÇÃO E DEFESA CIVIL
<b>Objetivo</b>	
Mitigar riscos de deslizamentos de barreiras e encostas.	
<b>Ação</b>	
<b>Código</b>	<b>Descrição</b>
15.451.1823.1023	AMPLIAÇÃO E MELHORIA DO SISTEMA VIÁRIO
<b>Objetivo</b>	
Atender as necessidades do sistema viário de micro e macrodrenagem.	
<b>Ação</b>	
<b>Código</b>	<b>Descrição</b>
15.451.1823.2046	MANUTENÇÃO URBANA, RURAL, DE DEFESA CIVIL, AMPLIAÇÃO E OPERAÇÃO DO ATERRO SANITÁRIO
<b>Objetivo</b>	
Garantir funcionamento adequado dos serviços dos sistemas de infraestrutura.	



PREFEITURA DO MUNICÍPIO DO IPOJUCA  
SECRETARIA DE PLANEJAMENTO E GESTÃO

LOA – PROGRAMAS E AÇÕES

<b>Programa</b>	1824 - CONSTRUÇÃO, RECUPERAÇÃO, AMPLIAÇÃO E CONSERVAÇÃO DE ESPAÇOS PÚBLICOS	
<b>Finalidade</b>	Realizar obras de construção e melhoria de equipamentos e espaços públicos.	
<b>Ação</b>		<b>Objetivo</b>
<b>Código</b>	<b>Descrição</b>	Realizar obras de construção e melhoria de equipamentos e espaços públicos.
15.451.1824.1017	CONSTRUÇÃO, AMPLIAÇÃO, REFORMA, RECUPERAÇÃO E ADEQUAÇÃO DE EQUIPAMENTOS E ESPAÇOS PÚBLICOS	
<b>Ação</b>		<b>Objetivo</b>
<b>Código</b>	<b>Descrição</b>	Atender Plano de Governo e necessidades da população; Manter, reestruturar e conservar os prédios públicos.
15.451.1824.2048	MANUTENÇÃO E CONSERVAÇÃO DE ESPAÇOS E EQUIPAMENTOS PÚBLICOS	
<b>Programa</b>	1826 - GESTÃO TÉCNICA E ADMINISTRATIVA DA SECRETARIA MUNICIPAL DE INFRAESTRUTURA E OBRAS	
<b>Finalidade</b>	Realizar as atividades financeira, de pessoal, transporte, comunicação, material e patrimônio necessárias ao desempenho do órgão.	
<b>Ação</b>		<b>Objetivo</b>
<b>Código</b>	<b>Descrição</b>	Realizar as atividades de natureza financeira, de pessoal, transporte, comunicação, material e patrimônio, necessárias ao desempenho do órgão.
04.122.1826.2050	APOIO TÉCNICO E ADMINISTRATIVO ÀS AÇÕES DA SECRETARIA MUNICIPAL DE INFRAESTRUTURA E OBRAS	
<b>Programa</b>	1829 - ILUMINAÇÃO PÚBLICA	
<b>Finalidade</b>	Prestar serviços permanentes de ampliação e melhoria do Sistema de Iluminação Pública.	
<b>Ação</b>		<b>Objetivo</b>
<b>Código</b>	<b>Descrição</b>	Garantir a execução dos serviços de ampliação e manutenção da iluminação pública no município do Ipojuca.
25.752.1829.2189	AMPLIAÇÃO E MANUTENÇÃO DA ILUMINAÇÃO PÚBLICA NO MUNICÍPIO DO IPOJUCA	
<b>Programa</b>	1834 - SANEAMENTO BÁSICO	
<b>Finalidade</b>	Melhorar a qualidade de vida da população.	



PREFEITURA DO MUNICÍPIO DO IPOJUCA  
SECRETARIA DE PLANEJAMENTO E GESTÃO

LOA – PROGRAMAS E AÇÕES

Ação		Objetivo
Código	Descrição	Melhorar os serviços, objetivando a qualidade de vida da população.
17.512.1834.1033	IMPLANTAÇÃO DE SANEAMENTO NO MUNICÍPIO DO IPOJUCA	
<b>Programa</b>	1846 - PLANEJAMENTO PARA ESTRUTURAÇÃO DOS SISTEMAS, EQUIPAMENTOS PÚBLICOS E COMUNITÁRIOS	
<b>Finalidade</b>	Otimizar as ações de planejamento e fiscalização.	
Ação		Objetivo
Código	Descrição	Otimizar as ações de planejamento e fiscalização.
04.122.1846.2904	ELABORAÇÃO DE PROJETOS E FISCALIZAÇÃO DE OBRAS E SERVIÇOS	
<b>Unidade :</b>	1901 - SECRETARIA MUNICIPAL DE GOVERNO - ADMINISTRAÇÃO DIRETA	
<b>Legislação</b>	Lei Municipal nº 1.400, de 07 de dezembro de 2004 e Lei Municipal nº 1.861, de 06 de setembro de 2017.	
<b>Finalidades</b>	Responsável pela política de comunicação interna e externa da Administração Pública Municipal e pelo planejamento e gestão das relações entre os órgãos da Prefeitura e entidades nacionais e internacionais, no que diz respeito aos aspectos administrativos, sociais e políticos.	
<b>Programa</b>	1950 - GESTÃO TÉCNICA E ADMINISTRATIVA DA SECRETARIA MUNICIPAL DE GOVERNO	
<b>Finalidade</b>	Dotar a Secretaria de melhores condições para execução de suas atividades técnicas e administrativas; Contribuir para a adoção de procedimentos e técnicas eficientes que conduzam a Secretaria a cumprir suas finalidades.	
Ação		Objetivo
Código	Descrição	Realizar as atividades de natureza financeira, de pessoal, transporte, comunicação, material e patrimônio, necessárias ao desempenho do órgão.
04.122.1950.2102	APOIO TÉCNICO E ADMINISTRATIVO ÀS AÇÕES DA SECRETARIA MUNICIPAL DE GOVERNO	
<b>Unidade :</b>	2001 - SECRETARIA MUNICIPAL DE ASSISTÊNCIA SOCIAL - ADM. DIRETA	
<b>Legislação</b>	Lei Municipal nº 1.400, de 07 de dezembro de 2004; Lei Municipal nº 1.762, de 17 de julho de 2014 e Lei Municipal nº 1.861, de 06 de setembro de 2017.	
<b>Finalidades</b>	Planejar, executar, coordenar e controlar as atividades múltiplas inseridas na política pública de desenvolvimento social em articulação com o Estado e União com o objetivo de promover a inclusão social no Município.	
<b>Programa</b>	2001 - AÇÕES INTERSETORIAIS MUNICIPAL - POLÍTICAS DE ASSISTÊNCIA SOCIAL	
<b>Finalidade</b>	Articular programas e ações sociais com as demais Secretarias.	



**PREFEITURA DO MUNICÍPIO DO IPOJUCA**  
**SECRETARIA DE PLANEJAMENTO E GESTÃO**  
**LOA – PROGRAMAS E AÇÕES**

Ação		Objetivo
Código	Descrição	Ofertar serviços básicos à população ipojucana por meio de uma ação integrada entre a Secretaria Municipal de Assistência Social com as demais Secretarias Municipais.
08.244.2001.2201	DESENVOLVIMENTO DE AÇÕES INTERSETORIAIS DO PROJETO IPOJUCA CIDADÃ - IPOJUCA PARA TODOS	
<b>Programa</b>	2002 - FORTALECIMENTO E AMPLIAÇÃO DA GESTÃO DO SUAS	
<b>Finalidade</b>	Fortalecer o SUAS na esfera municipal ampliando as suas ações e o atendimento aos diversos segmentos da população através das unidades sociais no território.	
Ação		Objetivo
Código	Descrição	Ofertar serviços básicos à população ipojucana em situação de risco e vulnerabilidade social.
08.122.2002.2202	FORTALECER AS AÇÕES DE PROTEÇÃO SOCIAL BÁSICA GARANTINDO O ACESSO AOS DIREITOS DAS FAMÍLIAS EM SITUAÇÃO DE VULNERABILIDADE E RISCO SOCIAL	
Ação		Objetivo
Código	Descrição	Ofertar serviços de proteção social especial para atendimento as crianças e adolescentes, idosos e pessoas com deficiência vítima de violência e/ou violação de seus direitos.
08.122.2002.2203	AMPLIAR AS AÇÕES DA PROTEÇÃO SOCIAL ESPECIAL GARANTINDO OS DIREITOS AO INDIVÍDUO E FAMÍLIA VÍTIMA DE VIOLÊNCIA E/OU VIOLAÇÃO DE SEUS DIREITOS	
Ação		Objetivo
Código	Descrição	Promover as ações socioassistenciais de caráter emergencial.
08.122.2002.2204	APOIO AS AÇÕES EMERGENCIAIS DE ASSISTÊNCIA SOCIAL	
<b>Programa</b>	2003 - GESTÃO TÉCNICA E ADMINISTRATIVA DA POLÍTICA DE ASSISTÊNCIA SOCIAL	
<b>Finalidade</b>	Gerir ações e atividades para eficiência e eficácia no desempenho da Secretaria.	
Ação		Objetivo
Código	Descrição	Assegurar maior dinamismo e eficiência à atuação dos Conselhos Municipais, suprimindo suas necessidades técnicas e administrativas.
08.122.2003.2005	FORTALECIMENTO E MANUTENÇÃO DOS CONSELHOS MUNICIPAIS	
Ação		Objetivo
Código	Descrição	Realizar as atividades de natureza financeira, de pessoal, transporte, comunicação, divulgação, material e patrimônio, necessárias ao desempenho do órgão.
08.122.2003.2205	APOIO TÉCNICO E ADMINISTRATIVO ÀS AÇÕES DA SECRETARIA MUNICIPAL DE ASSISTÊNCIA SOCIAL	



PREFEITURA DO MUNICÍPIO DO IPOJUCA  
SECRETARIA DE PLANEJAMENTO E GESTÃO

LOA – PROGRAMAS E AÇÕES

<b>Programa</b>	2005 - DESENVOLVIMENTO DE AÇÕES DE SEGURANÇA ALIMENTAR E NUTRICIONAL	
<b>Finalidade</b>	Promover o desenvolvimento da segurança alimentar e nutricional para as famílias em situação de vulnerabilidade e risco social.	
<b>Ação</b>		<b>Objetivo</b>
<b>Código</b>	<b>Descrição</b>	Ofertar serviços para as famílias em risco e/ou vulnerabilidade para garantir segurança nutricional e alimentar.
08.306.2005.2207	POLÍTICA DE SEGURANÇA ALIMENTAR	
<b>Programa</b>	2011 - PROGRAMA IDOSO FELIZ	
<b>Finalidade</b>	Propiciar os direitos fundamentais da pessoa idosa, impulsionando a autonomia, integração e participação efetiva do idoso da sociedade, priorizando o respeito e preferência aos cuidados do idoso no tocando a assistência social, saúde, educação, incentivo à cultura e lazer, proteção ao envelhecimento saudável, estimulando as ações intersetoriais e interação social, apoiando o desenvolvimento de pesquisas, programas e ações voltadas para a pessoa idosa.	
<b>Ação</b>		<b>Objetivo</b>
<b>Código</b>	<b>Descrição</b>	Promover a autonomia, integração e participação efetiva do idoso na sociedade, disponibilizando profissionais, monitores e estruturas físicas e alimentação aos idosos partícipes do programa, buscando a integração social desse segmento, a melhoria na qualidade de vida, identificando habilidades individuais por meio de oficinas, incentivando a produção artística e melhorando a autoestima de cada idoso do programa.
08.241.2011.2012	EXECUÇÃO DE AÇÕES DO PROGRAMA IDOSO FELIZ NA SECRETARIA MUNICIPAL DE ASSISTÊNCIA SOCIAL	
<b>Programa</b>	3224 - PROGRAMA MÃE CORUJA DO IPOJUCA	
<b>Finalidade</b>	Articular, formular, executar e monitorar ações que promovam a redução da morbimortalidade materna e infantil do Município, ampliando a cobertura e qualidade do pré-natal e puericultura; Garantir os direitos de cidadania à gestante (acesso a documentação e qualificação profissional); Fortalecer vínculos familiares através da proteção social básica; Consolidar a alfabetização e a melhoria do nível de escolaridade das famílias acompanhadas; Promover espaços de informação e qualificação profissional das mulheres beneficiadas, promovendo a sua inclusão produtiva de modo sustentável.	
<b>Ação</b>		<b>Objetivo</b>
<b>Código</b>	<b>Descrição</b>	Promover a proteção e inclusão social da família, consolidando os direitos sociais e de cidadania; Identificar e apoiar as gestantes e crianças em situação de vulnerabilidade social, alimentar e nutricional, articulando programas e ações sociais; Providenciar documentação necessária para as gestantes e seus filhos; Adquirir enxovais básicos para o recém-nascido, aos quais farão jus as mães que comprovarem 07 (sete) ou mais consultas de acompanhamento do pré-natal;
08.244.3224.2206	EXECUÇÃO DE AÇÕES DO PROGRAMA MÃE CORUJA DO IPOJUCA NA SECRETARIA MUNICIPAL DE ASSISTÊNCIA SOCIAL	
<b>Unidade :</b>	2002 - FUNDO MUNICIPAL DE ASSISTÊNCIA SOCIAL - FMAS	
<b>Legislação</b>	Lei Municipal nº 1.139, de 22 de agosto de 1997; Lei Municipal nº 1.140, de 22 de agosto de 1997; Lei Municipal nº 1.319, de 25 de junho de 2002; Lei Municipal nº 1.369 de 04 de dezembro de 2003 e Lei Municipal nº 1.861, de 06 de setembro de 2017.	
<b>Finalidades</b>	Proporcionar recursos e meios para financiamento das ações e serviços de assistência social.	
<b>Programa</b>	2006 - CONTROLE SOCIAL DO SISTEMA ÚNICO DE ASSISTÊNCIA SOCIAL - SUAS	
<b>Finalidade</b>	Realizar o controle social na gestão da Política Municipal de Assistência Social de forma democrática e paritária.	



**PREFEITURA DO MUNICÍPIO DO IPOJUCA**  
**SECRETARIA DE PLANEJAMENTO E GESTÃO**  
**LOA – PROGRAMAS E AÇÕES**

Ação		Objetivo
<b>Código</b>	<b>Descrição</b>	Manter o Conselho Municipal de Assistência Social, com vistas ao aperfeiçoamento da gestão.
08.122.2006.2208	MANUTENÇÃO DO CONSELHO MUNICIPAL DE ASSISTÊNCIA SOCIAL	
Ação		Objetivo
<b>Código</b>	<b>Descrição</b>	Mobilizar o controle social da Política Municipal de Assistência Social.
08.244.2006.2307	PROMOVER AÇÕES DE CONTROLE SOCIAL	
<b>Programa</b>	2007 - DESENVOLVIMENTO E GESTÃO DE POLÍTICAS DE ASSISTÊNCIA SOCIAL	
<b>Finalidade</b>	Assegurar assistência social as famílias em situação de vulnerabilidade social.	
Ação		Objetivo
<b>Código</b>	<b>Descrição</b>	Desenvolver e gerenciar o Programa Bolsa Família para atender as famílias em situação de pobreza e de extrema pobreza em todo Município.
08.244.2007.2209	DESENVOLVIMENTO E GESTÃO DO PROGRAMA BOLSA FAMÍLIA	
Ação		Objetivo
<b>Código</b>	<b>Descrição</b>	Realizar ações de promoção e defesa dos direitos a primeira infância.
08.244.2007.2308	ARTICULAR AS AÇÕES DO PROGRAMA CRIANÇA FELIZ VOLTADA A PRIMEIRA INFÂNCIA	
Ação		Objetivo
<b>Código</b>	<b>Descrição</b>	Atender as ações socioassistenciais de caráter emergencial, em conjunto com os Governos Estadual e Federal.
08.244.2007.2309	APOIO ÀS AÇÕES EMERGENCIAIS DE ASSISTÊNCIA SOCIAL, POR MEIO DO FUNDO MUNICIPAL DA ASSISTÊNCIA SOCIAL - FMAS	
<b>Programa</b>	2008 - FORTALECIMENTO DA POLÍTICA MUNICIPAL DE ASSISTÊNCIA SOCIAL	
<b>Finalidade</b>	Promover uma política de assistência que atenda às necessidades sociais da população dando suporte às atividades da área social.	
Ação		Objetivo
<b>Código</b>	<b>Descrição</b>	Ofertar serviços à população que vive em situação de fragilidade decorrente da pobreza, prevenindo situações de risco por meio do desenvolvimento de potencialidades com fortalecimento de vínculos familiares e comunitários.
08.244.2008.2303	DESENVOLVIMENTO DA REDE DE PROTEÇÃO SOCIAL BÁSICA	





**PREFEITURA DO MUNICÍPIO DO IPOJUCA**  
**SECRETARIA DE PLANEJAMENTO E GESTÃO**  
**LOA – PROGRAMAS E AÇÕES**

Ação		Objetivo
Código	Descrição	Proporcionar a Proteção Social Especial, com acompanhamento familiar e individual de forma humanizada.
08.244.2008.2304	DESENVOLVIMENTO DA REDE DE PROTEÇÃO SOCIAL ESPECIAL	
<b>Programa</b>	2009 - GESTÃO TÉCNICA E ADMINISTRATIVA DO FUNDO MUNICIPAL DE ASSISTÊNCIA SOCIAL	
<b>Finalidade</b>	Executar os recursos do FMAS para desenvolvimento da Política de Assistência do SUAS, indispensável à execução das ações sociais do Município.	
Ação		Objetivo
Código	Descrição	Realizar as atividades de natureza financeira, de pessoal, transporte, comunicação, material e patrimônio, necessárias ao desempenho do órgão.
08.122.2009.2305	APOIO TÉCNICO E ADMINISTRATIVO ÀS AÇÕES DO FUNDO MUNICIPAL DE ASSISTÊNCIA SOCIAL	
Ação		Objetivo
Código	Descrição	Promover, através de cursos de capacitação, a formação e aperfeiçoamento dos profissionais da Assistência Social.
08.122.2009.2306	PROMOÇÃO DE CAPACITAÇÃO E FORMAÇÃO CONTINUADA	
<b>Unidade :</b>	2003 - FUNDO MUN. DE PROMOÇÃO E DEFESA DA CRIANÇA E DO ADOLESCENTE	
<b>Legislação</b>	Lei Municipal nº 1.069, de 01 de agosto de 1994; Lei Municipal nº 1.736, de 13 de março de 2014 e Lei Municipal nº 1.861, de 06 de setembro de 2017.	
<b>Finalidades</b>	Financiar projetos que atuem na garantia da promoção, proteção e defesa dos direitos da criança e do adolescente. Os recursos são aplicados exclusivamente na área de criança e adolescente com monitoramento dos Conselhos de Direitos da Criança e do Adolescente.	
<b>Programa</b>	2010 - GESTÃO TÉCNICA E ADMINISTRATIVA E MANUTENÇÃO DO CONSELHO E FUMDECA	
<b>Finalidade</b>	Executar os recursos do Fundo para desenvolvimento da Política de Garantia de Direitos das Crianças e dos Adolescentes.	
Ação		Objetivo
Código	Descrição	Realizar as atividades de natureza financeira, de pessoal, transporte, comunicação, material e patrimônio, necessárias ao desempenho do órgão.
08.122.2010.2217	APOIO TÉCNICO E ADMINISTRATIVO AO CONSELHO DA CRIANÇA E DO ADOLESCENTE	
<b>Programa</b>	2011 - PROMOÇÃO E DEFESA DOS DIREITOS DA CRIANÇA E DO ADOLESCENTE	
<b>Finalidade</b>	Fortalecer as entidades que desenvolvem trabalhos socioeducativos com crianças e adolescentes; Assegurar a melhoria de qualidade da aprendizagem educacional e esportiva; Desenvolver programas específicos para vítima (abuso e exploração sexual) e tratamento para pessoas que usam drogas.	



PREFEITURA DO MUNICÍPIO DO IPOJUCA  
SECRETARIA DE PLANEJAMENTO E GESTÃO

LOA – PROGRAMAS E AÇÕES

Ação		Objetivo
Código	Descrição	Executar ações de promoção, defesa e garantia dos direitos da criança e do adolescente, promovendo campanhas educativas contra a violação dos seus direitos.
08.243.2011.2218	DESENVOLVIMENTO DA POLÍTICA MUNICIPAL DE PROMOÇÃO E DEFESA DOS DIREITOS DA CRIANÇA E DO ADOLESCENTE	
<b>Unidade :</b>	2101 - SECRETARIA MUNICIPAL DE AGRICULTURA - ADM. DIRETA	
<b>Legislação</b>	Lei Municipal nº 1.861, de 06 de setembro de 2017.	
<b>Finalidades</b>	Tem por finalidade estimular e apoiar a participação popular através das diversas formas organizativas do meio rural, apoiando os agricultores familiares, atuando de forma integrada em programas e projetos, coerentes com a realidade local e estratégias dos agricultores.	
<b>Programa</b>	2101 - GESTÃO TÉCNICA E ADMINISTRATIVA DA SECRETARIA MUNICIPAL DE AGRICULTURA	
<b>Finalidade</b>	Realizar as atividades de natureza financeira de pessoal, transporte, comunicação, material e patrimônio necessárias ao desempenho do órgão.	
Ação		Objetivo
Código	Descrição	Assegurar a realização de atividades de natureza financeira, de pessoal, de transporte, de comunicação, de material e patrimônio, necessárias ao desempenho do órgão; Realizar serviços de manutenção da frota de veículos e equipamentos da secretaria.
20.122.2101.2210	APOIO TÉCNICO E ADMINISTRATIVO ÀS AÇÕES DA SECRETARIA MUNICIPAL DE AGRICULTURA	
<b>Programa</b>	2102 - PROGRAMA GERARR - GERAÇÃO DE RENDA DA RURALIDADE IPOJUCANA	
<b>Finalidade</b>	Promover a Geração de Renda na comunidade Rural Ipojucana.	
Ação		Objetivo
Código	Descrição	Desenvolver ações que proporcionem um incremento da renda, através da fruticultura, horticultura, e da produção de oleaginosas, raízes e tubérculos; Promover a melhoria da fertilidade do solo, a qualidade nutricional orgânica e o controle fitossanitário Municipal; Desenvolver ações que proporcionem um incremento da renda, através da apicultura, piscicultura, avicultura, caprinovincultura, e bovinocultura leiteira; Implantar tanques de viveiros de
20.608.2102.2213	FOMENTAR E PROMOVER PRODUÇÃO AGROPECUÁRIA	
<b>Programa</b>	2103 - PROMOÇÃO DO DESENVOLVIMENTO RURAL SUSTENTÁVEL	
<b>Finalidade</b>	Criar mecanismo que desenvolva as propriedades de agricultura de base familiar de forma sustentável; Proceder estudos de aptidão agrícola, mercado e comercialização dos principais produtos da agropecuária e implantação de sistemas agroindustriais.	
Ação		Objetivo
Código	Descrição	Realizar cadastramento dos agricultores familiares ipojuicanos, visando o conhecimento da realidade rural do Município; Acompanhar e dar apoio técnico e suporte ao Cadastro Ambiental Rural - CAR; Melhorar a qualidade de vida das comunidades rurais ipojuicanas através da promoção do acesso à água de consumo de qualidade, conforme determina a Portaria MS 2.914/2011; Monitorar a qualidade da água para consumo humano na zona rural ipojucana, conforme parâmetros
20.122.2103.2219	PROMOVER O DESENVOLVIMENTO RURAL SUSTENTÁVEL QUALIFICANDO, CADASTRANDO E REALIZANDO PESQUISAS AGROPECUÁRIAS	



PREFEITURA DO MUNICÍPIO DO IPOJUCA  
SECRETARIA DE PLANEJAMENTO E GESTÃO

LOA – PROGRAMAS E AÇÕES

Ação		Objetivo
<b>Código</b>	<b>Descrição</b>	Implantar o Programa de Aquisição de Alimentos - PAA Municipal, com intuito de fortalecer tanto enquanto canal de comercialização para os agricultores familiares ipojuicanos, quanto para as entidades beneficiárias que receberão estes alimentos, garantindo o fortalecimento da segurança alimentar das famílias envolvidas.
20.608.2103.1284	IMPLANTAR O PROGRAMA DE AQUISIÇÃO DE ALIMENTOS - PAA MUNICIPAL	
Ação		Objetivo
<b>Código</b>	<b>Descrição</b>	Promover o evento comemorativo ao Dia Municipal do Agricultor Familiar Ipojucano - Lei nº 1.611/2011; Promover o evento comemorativo ao Dia do Milho Ipojucano; Promover eventos diversos na secretaria.
20.608.2103.2282	PROMOVER OS EVENTOS RELACIONADOS A SECRETARIA MUNICIPAL DE AGRICULTURA	
Ação		Objetivo
<b>Código</b>	<b>Descrição</b>	Garantir o funcionamento do Conselho Municipal de Desenvolvimento Sustentável - CMDS (Lei nº 1.279/2001); Garantir a parceria com o Instituto Agronômico de Pernambuco - IPA, promovendo o acesso a análises laboratoriais de composição química do solo, bem como outras medidas cabíveis de complementação da assistência à comunidade rural ipojucana.
20.608.2103.2283	PROMOVER CONVÊNIO COM ENTIDADES CONGÊNERES DA SECRETARIA MUNICIPAL DE AGRICULTURA	
Ação		Objetivo
<b>Código</b>	<b>Descrição</b>	Implantar a Central de Abastecimento Municipal, como espaço organizado de comercialização da produção agrícola municipal, fortalecendo as atividades da agricultura familiar ipojucana.
20.692.2103.1285	IMPLANTAR A CENTRAL DE ABASTECIMENTO MUNICIPAL	
Ação		Objetivo
<b>Código</b>	<b>Descrição</b>	Realizar ações estruturantes dos pátios das feiras municipais, viabilizando um espaço plenamente adequado à comercialização de produtos, fortalecendo as feiras diferenciadas de produtos oriundos da agricultura familiar ipojucana; Realizar ações estruturantes dos mercados municipais, viabilizando um espaço plenamente adequado à comercialização de produtos diversos.
20.692.2103.2286	PROMOVER A ORGANIZAÇÃO DOS PÁTIOS DAS FEIRAS E MERCADOS MUNICIPAIS	
<b>Programa</b>	2104 - PROGRAMA DE QUALIFICAÇÃO PROFISSIONAL E CONHECIMENTO DA REALIDADE	
<b>Finalidade</b>	Pesquisar a realidade rural ipojucana e promover a qualificação profissional de agricultores familiares ipojuicanos.	
Ação		Objetivo
<b>Código</b>	<b>Descrição</b>	Implantar Escola Técnica Agropecuária, com intuito de formar a comunidade rural ipojucana em áreas afins, proporcionando o desenvolvimento rural e assegurando a permanência do homem e da mulher do campo.
20.363.2104.1295	IMPLANTAR ESCOLA TÉCNICA EM AGROPECUÁRIA	
<b>Programa</b>	3224 - PROGRAMA MÃE CORUJA DO IPOJUCA	
<b>Finalidade</b>	Articular, formular, executar e monitorar ações que promovam a redução da morbimortalidade materna e infantil do Município, ampliando a cobertura e qualidade do pré-natal e puericultura; Garantir os direitos de cidadania à gestante (acesso a documentação e qualificação profissional); Fortalecer vínculos familiares através da proteção social básica; Consolidar a alfabetização e a melhoria do nível de escolaridade das famílias acompanhadas; Promover espaços de informação e qualificação profissional das mulheres beneficiadas, promovendo a sua inclusão produtiva de modo sustentável.	

*[Handwritten signature and initials]*



**PREFEITURA DO MUNICÍPIO DO IPOJUCA**  
**SECRETARIA DE PLANEJAMENTO E GESTÃO**  
**LOA – PROGRAMAS E AÇÕES**

Ação		Objetivo
<b>Código</b>	<b>Descrição</b>	Realizar oficinas de educação alimentar; Fornecer alimentação saudável às mães e seus filhos durante os atendimentos e ações do Mãe Coruja; Facilitar a inclusão de gestantes e respectivas famílias nas ações de implantação de hortas no quintal e nos programas do Instituto de Pesquisa Agropecuária - IPA, incentivando a produção orgânica de hortaliças no quintal de casa para incremento da dieta e do orçamento familiar.
20.244.3224.1418	EXECUÇÃO DE AÇÕES DO PROGRAMA MÃE CORUJA DO IPOJUCA NA SECRETARIA MUNICIPAL DE AGRICULTURA	
<b>Unidade :</b>	2201 - SECRETARIA MUNICIPAL DE DEFESA SOCIAL - ADMINISTRAÇÃO DIRETA	
<b>Legislação</b>	Lei Orgânica do Município, de 05 de abril de 1990; Lei Municipal nº 1.513, de 31 de dezembro de 2008 e Lei Municipal nº 1.861, de 06 de setembro de 2017.	
<b>Finalidades</b>	Planejar e executar a Política Municipal de Segurança; Gerir o Sistema Municipal de Defesa Civil.	
<b>Programa</b>	2201 - GESTÃO DA DEFESA CIVIL DO MUNICÍPIO	
<b>Finalidade</b>	Garantir implementação e manutenção do Sistema Municipal de Defesa Civil no município de Ipojuca.	
Ação		Objetivo
<b>Código</b>	<b>Descrição</b>	Garantir a capacitação e o desenvolvimento dos agentes de defesa civil do Município.
06.128.2201.2220	CAPACITAÇÃO DE AGENTES DE DEFESA CIVIL	
Ação		Objetivo
<b>Código</b>	<b>Descrição</b>	Planejar, coordenar e executar ações destinadas a garantir a execução de programas de ação de defesa civil no Município.
06.182.2201.2221	COORDENAÇÃO E MANUTENÇÃO DO PROGRAMA DE AÇÃO DE DEFESA CIVIL	
Ação		Objetivo
<b>Código</b>	<b>Descrição</b>	Planejar, coordenar e executar ações destinadas a garantir o apoio e assistência às pessoas em situação de alerta, emergência e estado de calamidade pública no Município.
06.182.2201.2222	APOIO E ASSISTÊNCIA AS PESSOAS EM SITUAÇÃO DE ALERTA, EMERGÊNCIA E ESTADO DE CALAMIDADE PÚBLICA	
Ação		Objetivo
<b>Código</b>	<b>Descrição</b>	Planejar, coordenar e executar ações preventivas destinadas ao meio ambiente, saúde, educação e infraestrutura.
06.182.2201.2223	DESENVOLVIMENTO DE AÇÕES PREVENTIVAS VOLTADAS PARA O MEIO AMBIENTE, SAÚDE, EDUCAÇÃO E INFRAESTRUTURA	
<b>Programa</b>	2202 - SEGURANÇA PÚBLICA E PRESERVAÇÃO DO PATRIMÔNIO MUNICIPAL	
<b>Finalidade</b>	Reestruturar e manter em funcionamento a Guarda Civil Municipal.	



PREFEITURA DO MUNICÍPIO DO IPOJUCA  
SECRETARIA DE PLANEJAMENTO E GESTÃO

LOA – PROGRAMAS E AÇÕES

Ação		Objetivo
<b>Código</b>	<b>Descrição</b>	Planejar, coordenar e executar ações destinadas a garantir a segurança do cidadão e preservação do patrimônio público.
06.122.2202.2224	MANUTENÇÃO DA GUARDA MUNICIPAL	
<b>Programa</b>	2203 - GESTÃO TÉCNICA E ADMINISTRATIVA DA SECRETARIA MUNICIPAL DE DEFESA SOCIAL	
<b>Finalidade</b>	Garantir implementação e manutenção do Sistema Municipal de Defesa Social no município do Ipojuca.	
Ação		Objetivo
<b>Código</b>	<b>Descrição</b>	Realizar as atividades de natureza financeira, de pessoal, transporte, comunicação, material e patrimônio, necessárias ao desempenho do órgão.
06.122.2203.2225	APOIO TÉCNICO, ADMINISTRATIVO E LOGÍSTICO ÀS AÇÕES DA SECRETARIA MUNICIPAL DE DEFESA SOCIAL	
<b>Programa</b>	2204 - GUARDA PRESENTE	
<b>Finalidade</b>	Garantir implementação do Programa Guarda Presente em todas as localidades, espaços públicos, comunidades e escolas do município do Ipojuca.	
Ação		Objetivo
<b>Código</b>	<b>Descrição</b>	Executar ações destinadas a garantir o desenvolvimento das políticas para fortalecer o enfrentamento à violência no Município e reduzir a criminalidade.
06.182.2204.2226	EXECUÇÃO DE AÇÕES DO PROGRAMA GUARDA PRESENTE NA SECRETARIA MUNICIPAL DE DEFESA SOCIAL	
<b>Programa</b>	2205 - GESTÃO DA DIVISÃO DE SALVAMAR DO MUNICÍPIO	
<b>Finalidade</b>	Garantir o planejamento, capacitação, estruturação, coordenação e execução das ações destinadas a garantir a segurança dos banhistas na orla do município do Ipojuca.	
Ação		Objetivo
<b>Código</b>	<b>Descrição</b>	Planejar, capacitar, coordenar, estruturar e executar ações destinadas a garantir a segurança dos banhistas na orla marítima de Ipojuca.
06.182.2205.2227	COORDENAÇÃO E MANUTENÇÃO DO PROGRAMA DE SALVAMAR DO MUNICÍPIO	
<b>Programa</b>	2206 - GESTÃO DO GRUPO DE AGENTES DE VIGILÂNCIA PATRIMONIAL RURAL	
<b>Finalidade</b>	Garantir o planejamento, capacitação, estruturação, coordenação e execução das ações destinadas a garantir a vigilância patrimonial.	



PREFEITURA DO MUNICÍPIO DO IPOJUCA  
SECRETARIA DE PLANEJAMENTO E GESTÃO

LOA – PROGRAMAS E AÇÕES

Ação		Objetivo
Código	Descrição	Planejar, capacitar, coordenar, estruturar e executar ações destinadas a garantir a segurança patrimonial da área rural.
06.182.2206.2228	DESENVOLVIMENTO DE AÇÕES PREVENTIVAS VOLTADAS PARA A VIGILÂNCIA PATRIMONIAL RURAL EM IPOJUCA	
<b>Programa</b>	2207 - OPERACIONALIDADE E MOBILIDADE DA DEFESA SOCIAL	
<b>Finalidade</b>	Garantir a operacionalidade e a mobilidade da SMDS e seus órgãos operativos através da locação de veículos operacionais e administrativos.	
Ação		Objetivo
Código	Descrição	Executar a locação da frota adequada a SMDS conforme cada peculiaridade.
06.122.2207.2229	EXECUÇÃO ADMINISTRATIVA PARA A LOCAÇÃO E MANUTENÇÃO DE VIATURAS OPERACIONAIS E ADMINISTRATIVAS	
<b>Unidade :</b>	2202 - AUTARQUIA MUN. DE TRÂNSITO E TRANSPORTES DO IPOJUCA-AMTTRANS	
<b>Legislação</b>	Lei Municipal nº 1.727, de 20 de dezembro de 2013, alterada pela Lei Municipal nº 1.734 de 13 de março de 2014; Lei Municipal nº 1.759, de 16 de julho de 2014 e Lei Municipal nº 1.861, de 06 de setembro de 2017.	
<b>Finalidades</b>	Coordenar o Sistema Municipal de Trânsito e Transporte, promovendo a fiscalização do cumprimento das normas de trânsito e tráfego no Município.	
<b>Programa</b>	2244 - GESTÃO TÉCNICA E ADMINISTRATIVA DA AMTTRANS	
<b>Finalidade</b>	Dotar a Autarquia de melhores condições para execução de suas atividades técnicas e administrativas.	
Ação		Objetivo
Código	Descrição	Realizar as atividades de natureza financeira, de pessoal, transporte, comunicação, material e patrimônio, necessárias ao desempenho do órgão.
26.122.2244.2974	APOIO TÉCNICO E ADMINISTRATIVO ÀS AÇÕES DA AMTTRANS	
<b>Programa</b>	2245 - GESTÃO DO SISTEMA DE TRÂNSITO E TRANSPORTES	
<b>Finalidade</b>	Planejar, coordenar e executar ações destinadas a garantir o desenvolvimento das políticas públicas de trânsito e transportes no Município.	
Ação		Objetivo
Código	Descrição	Regulamentar, ordenar e fiscalizar o sistema de trânsito e transportes municipal.
26.782.2245.2975	GERENCIAMENTO DO SISTEMA DE TRÂNSITO E TRANSPORTES	



PREFEITURA DO MUNICÍPIO DO IPOJUCA  
SECRETARIA DE PLANEJAMENTO E GESTÃO

LOA – PROGRAMAS E AÇÕES

<b>Programa</b>	2246 - GESTÃO DO SISTEMA DE FISCALIZAÇÃO	
<b>Finalidade</b>	Fiscalizar e executar ações destinadas a garantir o desenvolvimento das políticas públicas de trânsito e transportes no Município.	
<b>Ação</b>		<b>Objetivo</b>
<b>Código</b>	<b>Descrição</b>	Fiscalizar, regulamentar e ordenar o sistema de fiscalização de trânsito e transportes municipal.
26.125.2246.2976	GERENCIAMENTO DO SISTEMA DE FISCALIZAÇÃO	
<b>Programa</b>	2247 - GESTÃO DO SISTEMA DE EDUCAÇÃO DE TRÂNSITO E TRANSPORTES	
<b>Finalidade</b>	Promover a educação do trânsito e transportes no Município.	
<b>Ação</b>		<b>Objetivo</b>
<b>Código</b>	<b>Descrição</b>	Promover uma cultura de paz no trânsito; Promover a conscientização da comunidade da importância do respeito às normas de trânsito e valorização da vida; Promover campanhas lúdicas e destinada a conscientização da importância do respeito às normas de trânsito e valorização da vida.
26.782.2247.2977	GERENCIAMENTO DO SISTEMA DE EDUCAÇÃO DE TRÂNSITO E TRANSPORTES	
<b>Unidade :</b>	2301 - SECRETARIA MUN DE MEIO AMBIENTE E CONTROLE URBANO-ADM.DIRETA	
<b>Legislação</b>	Lei Municipal nº 1.663, de 08 de janeiro de 2013, alterada pela Lei Municipal nº 1.685, de 29 de maio de 2013; Lei Municipal nº 1.804, de 16 de junho de 2015 e Lei Municipal nº 1.861, de 06 de setembro de 2017.	
<b>Finalidades</b>	Formular e executar o apoio e avaliação das políticas de meio ambiente e controle urbano no Município.	
<b>Programa</b>	2301 - INSTITUTO CIDADE VERDE - ICV	
<b>Finalidade</b>	Implantar e administrar as Unidades de Conservação do Município	
<b>Ação</b>		<b>Objetivo</b>
<b>Código</b>	<b>Descrição</b>	Administrar e fortalecer as Unidades de Conservação no Município
18.541.2301.1240	IMPLANTAR O INSTITUTO CIDADE VERDE - ICV	
<b>Programa</b>	2303 - PROGRAMA DE CONTROLE URBANO E AMBIENTAL	
<b>Finalidade</b>	Manter as áreas protegidas e controlar os processos de licenciamento nas ações inerentes ao controle ambiental.	



PREFEITURA DO MUNICÍPIO DO IPOJUCA  
SECRETARIA DE PLANEJAMENTO E GESTÃO

LOA – PROGRAMAS E AÇÕES

Ação		Objetivo
<b>Código</b>	<b>Descrição</b>	Elaborar projetos de requalificação urbana para o Município (Ipojuca - Sede, Camela, Nossa Senhora do Ó e Praias), requalificar as alamedas; Demarcar, desobstruir, realizar manutenção e sinalizar, através de placas informando o acesso livre à sociedade.
18.542.2303.1232	REQUALIFICAÇÃO DE ALAMEDAS E ÁREAS PÚBLICAS	
Ação		Objetivo
<b>Código</b>	<b>Descrição</b>	Manter as áreas protegidas e controlar os processos de licenciamento as ações inerentes ao controle ambiental.
18.542.2303.2244	LICENCIAMENTO, FISCALIZAÇÃO E MONITORAMENTO DE ATIVIDADES POTENCIALMENTE POLUIDORAS DE IMPACTO LOCAL	
Ação		Objetivo
<b>Código</b>	<b>Descrição</b>	Desenvolver ações visando a recuperação de áreas de mangue; Criar unidades de conservação promovendo ações de integração entre a comunidade e agentes ambientais para melhor preservar o meio ambiente.
18.542.2303.2245	DESENVOLVIMENTO DA POLÍTICA MUNICIPAL DE GESTÃO DE ÁREAS PROTEGIDAS E FAUNA	
<b>Programa</b>	2304 - PROJETOS ESPECIAIS	
<b>Finalidade</b>	Elaboração, implantação e revisão de instrumentos estratégicos para o desenvolvimento do Município.	
Ação		Objetivo
<b>Código</b>	<b>Descrição</b>	Desenvolver, implantar e revisar instrumentos efetivos para o desenvolvimento do Ipojuca.
18.541.2304.2258	ELABORAÇÃO, IMPLANTAÇÃO E REVISÃO DE INSTRUMENTOS ESTRATÉGICOS PARA O DESENVOLVIMENTO DO MUNICÍPIO	
Ação		Objetivo
<b>Código</b>	<b>Descrição</b>	Atualizar o Plano Municipal de Saneamento Ambiental e Gestão de Resíduos.
18.541.2304.2260	IMPLEMENTAÇÃO DA POLÍTICA MUNICIPAL DE SANEAMENTO AMBIENTAL E GESTÃO DE RESÍDUOS	
<b>Programa</b>	2305 - IPOJUCA SUSTENTÁVEL	
<b>Finalidade</b>	Desenvolver mecanismos de participação e controle social para a gestão integrada e valorizar as ações inovadoras de gestão voltadas ao uso sustentável dos recursos naturais.	
Ação		Objetivo
<b>Código</b>	<b>Descrição</b>	Fortalecer a capacidade de atuação e articulação de diferentes atores do setor público e privado na gestão integrada da orla, visando o ordenamento de uso e ocupação desse espaço.
18.541.2305.1264	PROJETO ORLA	





PREFEITURA DO MUNICÍPIO DO IPOJUCA  
SECRETARIA DE PLANEJAMENTO E GESTÃO

LOA – PROGRAMAS E AÇÕES

Ação		Objetivo
<b>Código</b>	<b>Descrição</b>	Coordenar e acompanhar a participação da sociedade civil e representantes da gestão municipal em ações de meio ambiente.
18.541.2305.2263	CONSELHO MUNICIPAL DE MEIO AMBIENTE - COMDEMA	
Ação		Objetivo
<b>Código</b>	<b>Descrição</b>	Implantar 02 (duas) Unidades de Triagem e cooperativas de catadores para reciclagem de resíduos sólidos no município do Ipojuca
18.541.2305.2265	IMPLANTAÇÃO DAS UNIDADES DE TRIAGEM (UT) DE RESÍDUOS SÓLIDOS NO MUNICÍPIO DO IPOJUCA	
Ação		Objetivo
<b>Código</b>	<b>Descrição</b>	Orientar a sociedade quanto à importância de preservar o meio ambiente
18.541.2305.2267	EDUCAÇÃO AMBIENTAL E SUSTENTABILIDADE	
Ação		Objetivo
<b>Código</b>	<b>Descrição</b>	Promover a proteção da Tartaruga Marinha, Cavalo Marinho e Caranguejo, que estão ameaçados de extinção
18.541.2305.2272	PROTEÇÃO DA FAUNA MARINHA	
<b>Programa</b>	2306 - GESTÃO TÉCNICA E ADMINISTRATIVA ÀS AÇÕES DA SEC. MUNICIPAL DE MEIO AMBIENTE E CONTROLE URBANO	
<b>Finalidade</b>	Realizar as atividades de natureza financeira, de pessoal, transporte, comunicação, material e patrimonial necessárias ao desempenho do órgão.	
Ação		Objetivo
<b>Código</b>	<b>Descrição</b>	Realizar as atividades de natureza financeira de pessoal transporte, comunicação material e patrimônio, necessárias ao desempenho do órgão.
18.122.2306.2243	APOIO TÉCNICO E ADMINISTRATIVO ÀS AÇÕES DA SEC. MUNICIPAL DE MEIO AMBIENTE E CONTROLE URBANO	
<b>Programa</b>	2307 - PROGRAMA DE FISCALIZAÇÃO, MONITORAMENTO E REQUALIFICAÇÃO URBANA	
<b>Finalidade</b>	Promover um ambiente saudável, ordenado e fiscalizado no Município	
Ação		Objetivo
<b>Código</b>	<b>Descrição</b>	Licenciar, fiscalizar, monitorar e requalificar as áreas urbanas no Município
15.452.2307.2274	LICENCIAMENTO, FISCALIZAÇÃO, E REQUALIFICAÇÃO DAS ÁREAS URBANAS DO MUNICÍPIO	



**PREFEITURA DO MUNICÍPIO DO IPOJUCA**  
**SECRETARIA DE PLANEJAMENTO E GESTÃO**  
**LOA – PROGRAMAS E AÇÕES**

<b>Unidade :</b>	2302 - AGÊNCIA MUNICIPAL DO MEIO-AMBIENTE - AMMA - IPOJUCA	
<b>Legislação</b>	Lei Municipal nº 1.663, de 08 de janeiro de 2013, alterada pela Lei Municipal nº 1.685, de 29 de maio de 2013; Lei Municipal nº 1.804, de 16 de junho de 2015 e Lei Municipal nº 1.861, de 06 de setembro de 2017.	
<b>Finalidades</b>	Executar as ações de fiscalização e controle de atividades relacionadas com o meio ambiente.	
<b>Programa</b>	2302 - GESTÃO TÉCNICA E ADMINISTRATIVA DA AGÊNCIA MUNICIPAL DO MEIO AMBIENTE - AMMA - IPOJUCA	
<b>Finalidade</b>	Monitorar as ações de fiscalização e controle de atividades relacionadas ao Meio Ambiente.	
<b>Ação</b>		<b>Objetivo</b>
<b>Código</b>	<b>Descrição</b>	Realizar atividades de natureza financeira, de pessoal, transporte, comunicação, material e patrimônio, necessárias ao desempenho da Agência.
18.122.2302.2232	APOIO TÉCNICO AS AÇÕES DA AGÊNCIA MUNICIPAL DO MEIO AMBIENTE - AMMA	
<b>Unidade :</b>	2401 - SECRETARIA MUNICIPAL DE HABITAÇÃO - ADMINISTRAÇÃO DIRETA	
<b>Legislação</b>	Lei Orgânica do Município, de 05 de abril de 1990 e Lei Municipal nº 1.861, de 06 de setembro de 2017.	
<b>Finalidades</b>	Desenvolver políticas setoriais de habitação e programas de urbanização.	
<b>Programa</b>	2401 - GESTÃO TÉCNICA E ADMINISTRATIVA DA SECRETARIA MUNICIPAL DE HABITAÇÃO	
<b>Finalidade</b>	Desenvolver atividades técnicas e administrativas e a gestão dos serviços de apoio às ações da Secretaria.	
<b>Ação</b>		<b>Objetivo</b>
<b>Código</b>	<b>Descrição</b>	Realizar as atividades de natureza financeira, de pessoal, transporte, comunicação, material e patrimônio, necessárias ao desempenho do órgão
16.122.2401.2241	APOIO TÉCNICO E ADMINISTRATIVO ÀS AÇÕES DA SECRETARIA MUNICIPAL DE HABITAÇÃO	
<b>Programa</b>	2402 - CONSTRUÇÃO E MELHORIA DE HABITAÇÕES	
<b>Finalidade</b>	Facilitar o acesso à população carente de moradia aos programas habitacionais promovidos pelo setor público; Melhorar as condições de moradia da população; Realizar cadastramento e estudo específico em atendimento aos programas habitacionais.	
<b>Ação</b>		<b>Objetivo</b>
<b>Código</b>	<b>Descrição</b>	Executar desapropriação de terras destinadas à realização das ações da Prefeitura.
16.482.2402.1224	EXECUÇÃO DE AÇÕES DE DESAPROPRIAÇÃO DE TERRAS NO MUNICÍPIO	



PREFEITURA DO MUNICÍPIO DO IPOJUCA  
SECRETARIA DE PLANEJAMENTO E GESTÃO

LOA – PROGRAMAS E AÇÕES

Ação		Objetivo
Código	Descrição	Melhorar as condições de habitabilidade da população carente.
16.482.2402.1242	CONSTRUÇÃO DE UNIDADES HABITACIONAIS	
<b>Programa</b>	2404 - CARTÃO REFORMA COM PARCERIA COM O GOVERNO FEDERAL	
<b>Finalidade</b>	Reduzir o déficit habitacional qualitativo que atinge pelo menos 8 milhões de domicílios brasileiros em condições inadequadas (Censo 2010); Reduzir a carência de esgotamento sanitário, ausência de banheiro exclusivo, cobertura inadequada e adensamento excessivo; Elevar a qualidade de vida por meio da qualificação de moradias, proporcionando condições desejáveis de habitação às famílias de baixa renda sem a necessidade de construção de novas unidades habitacionais.	
Ação		Objetivo
Código	Descrição	Melhorar as condições de habitabilidade da população carente nas zonas rural e urbana.
16.482.2404.2247	MANUTENÇÃO DAS AÇÕES VINCULADAS AO CARTÃO REFORMA	
<b>Unidade :</b>	2501 - SECRETARIA ESPECIAL DE COMUNICAÇÃO - ADMINISTRAÇÃO DIRETA	
<b>Legislação</b>	Lei Municipal nº 1.861, de 06 de setembro de 2017.	
<b>Finalidades</b>	Coordenar, supervisionar, controlar e executar a publicidade da Administração Direta e Indireta; Acompanhar e subsidiar os veículos de comunicação com informações sobre as ações administrativas.	
<b>Programa</b>	2501 - GESTÃO TÉCNICA E ADMINISTRATIVA DA SECRETARIA ESPECIAL DE COMUNICAÇÃO	
<b>Finalidade</b>	Dotar a Secretaria de melhores condições para execução de suas atividades técnicas e administrativas.	
Ação		Objetivo
Código	Descrição	Realizar as atividades de natureza financeira, de pessoal, transporte, comunicação, material e patrimônio, necessárias ao desempenho do órgão.
04.122.2501.2251	APOIO TÉCNICO E ADMINISTRATIVO ÀS AÇÕES DA SECRETARIA ESPECIAL DE COMUNICAÇÃO	
<b>Programa</b>	2502 - MODERNIZAÇÃO DOS SISTEMAS DE COMUNICAÇÃO DA PREFEITURA DO IPOJUCA	
<b>Finalidade</b>	Ampliar as possibilidades de desenvolvimento do município do Ipojuca; Ampliar e aperfeiçoar os mecanismos de divulgação dos aspectos turísticos e socioculturais do Município; Aumentar a comunicação do cidadão com a municipalidade; Tornar acessível o conhecimento das realizações governamentais; Abrir espaço para a participação da sociedade no processo de gestão do Município e para o exercício da cidadania.	
Ação		Objetivo
Código	Descrição	Atuar em permanente sinergia com o Gabinete da Prefeita, com as secretarias e com os órgãos para divulgar à população, por meio do jornalismo e da publicidade, as ações de relevância da administração municipal, contribuindo para a aproximação recíproca entre o poder executivo municipal e a comunidade.
04.131.2502.2252	DESENVOLVIMENTO DO SISTEMA DE INFORMAÇÃO E COMUNICAÇÃO DA PREFEITURA DO IPOJUCA	



**PREFEITURA DO MUNICÍPIO DO IPOJUCA**  
**SECRETARIA DE PLANEJAMENTO E GESTÃO**  
**LOA – PROGRAMAS E AÇÕES**

<b>Unidade :</b>	2601 - SECRETARIA MUNICIPAL DE TURISMO - ADMINISTRAÇÃO DIRETA	
<b>Legislação</b>	Lei Municipal nº 1.127, de 15 de janeiro de 1997 e Lei Municipal nº 1.861, de 06 de setembro de 2017.	
<b>Finalidades</b>	Gerenciar as infraestruturas turísticas e promover os atrativos turísticos no mercado regional, nacional e internacional, visando a geração de emprego e renda.	
<b>Programa</b>	2629 - GESTÃO TÉCNICA E ADMINISTRATIVA DA SECRETARIA MUNICIPAL DE TURISMO	
<b>Finalidade</b>	Conduzir, coordenar e supervisionar as diretrizes e ações da Secretaria; Executar os serviços comuns que apoiam as ações finalísticas do órgão.	
<b>Ação</b>		<b>Objetivo</b>
<b>Código</b>	<b>Descrição</b>	Realizar as atividades de natureza financeira, de pessoal, transporte, comunicação, material e patrimônio, necessárias ao desempenho do órgão.
23.122.2629.2129	APOIO TÉCNICO E ADMINISTRATIVO AS AÇÕES DA SECRETARIA MUNICIPAL DE TURISMO	
<b>Programa</b>	2631 - ORGANIZAÇÃO E PROMOÇÃO DOS INSTRUMENTOS DE DESENVOLVIMENTO DO TURISMO NO MUNICÍPIO	
<b>Finalidade</b>	Propor ações estratégicas que permitam uma atuação multidisciplinar e eficaz no setor, otimizando os recursos investidos e gerando efeitos econômicos e sociais no Município.	
<b>Ação</b>		<b>Objetivo</b>
<b>Código</b>	<b>Descrição</b>	Propor ações estratégicas que permitam uma intervenção multidisciplinar e eficaz no setor, otimizando os recursos investidos e gerando resultados para a promoção do turismo sustentável no Município.
23.695.2631.2275	ORGANIZAÇÃO E GESTÃO DOS INSTRUMENTOS DE DESENVOLVIMENTO E PROMOÇÃO TURÍSTICA NO MUNICÍPIO	
<b>Unidade :</b>	2701 - SECRETARIA ESPECIAL DA MULHER - ADMINISTRAÇÃO DIRETA	
<b>Legislação</b>	Lei Orgânica do Município, de 05 de abril de 1990 e Lei Municipal nº 1.861, 06 de setembro de 2017.	
<b>Finalidades</b>	Promover a igualdade entre homens e mulheres e combater todas as formas de preconceito, por meio da valorização da mulher e de sua inclusão no processo de desenvolvimento social, econômico, político e cultural do País.	
<b>Programa</b>	2701 - GESTÃO TÉCNICA E ADMINISTRATIVA DA SECRETARIA ESPECIAL DA MULHER	
<b>Finalidade</b>	Dotar a Secretaria de melhores condições para execução de suas atividades técnicas e administrativas, bem como contribuir para adoção de procedimentos e técnicas eficientes a fim de cumprir suas finalidades.	
<b>Ação</b>		<b>Objetivo</b>
<b>Código</b>	<b>Descrição</b>	Realizar as atividades de natureza financeira, de pessoal, transporte, comunicação, material e patrimônio, necessárias ao desempenho do órgão.
04.122.2701.2703	APOIO TÉCNICO E ADMINISTRATIVO AS AÇÕES DA SECRETARIA ESPECIAL DA MULHER	



**PREFEITURA DO MUNICÍPIO DO IPOJUCA  
SECRETARIA DE PLANEJAMENTO E GESTÃO**

**LOA – PROGRAMAS E AÇÕES**

<b>Programa</b>	2702 - ASSISTÊNCIA, PROTEÇÃO E DEFESA ÀS MULHERES IPOJUCANAS	
<b>Finalidade</b>	Assegurar e promover as condições para o exercício da cidadania das mulheres ipojuicanas, por meio da criação e manutenção de um Espaço da Mulher.	
<b>Ação</b>		<b>Objetivo</b>
<b>Código</b>	<b>Descrição</b>	Assegurar e promover as condições para o exercício da cidadania das mulheres ipojuicanas, por meio da criação e manutenção de um Espaço da Mulher.
14.422.2702.2707	PROMOÇÃO DE ATIVIDADES PERMANENTES DE RESGATE DA CIDADANIA DAS MULHERES	
<b>Programa</b>	2703 - PROMOVER E ASSEGURAR AUTONOMIA DAS MULHERES IPOJUCANAS	
<b>Finalidade</b>	Contribuir para a afirmação dos direitos de cidadania das mulheres ipojuicanas.	
<b>Ação</b>		<b>Objetivo</b>
<b>Código</b>	<b>Descrição</b>	Contribuir para a afirmação dos direitos a cidadania das mulheres ipojuicanas.
14.422.2703.2704	ENFRENTAMENTO AO ESTADO DE VULNERABILIDADE DA MULHER IPOJUCANA	
<b>Programa</b>	3224 - PROGRAMA MÃE CORUJA DO IPOJUCA	
<b>Finalidade</b>	Articular, formular, executar e monitorar ações que promovam a redução da morbimortalidade materna e infantil do Município, ampliando a cobertura e qualidade do pré-natal e puericultura; Garantir os direitos de cidadania à gestante (acesso a documentação e qualificação profissional); Fortalecer vínculos familiares através da proteção social básica; Consolidar a alfabetização e a melhoria do nível de escolaridade das famílias acompanhadas; Promover espaços de informação e qualificação profissional das mulheres beneficiadas, promovendo a sua inclusão produtiva de modo sustentável.	
<b>Ação</b>		<b>Objetivo</b>
<b>Código</b>	<b>Descrição</b>	Promover ações de sensibilização dos agentes sociais e da comunidade para assegurar os direitos das mulheres; Garantir atendimento do Centro de Ref. da Mulher para Gestantes em situação de Violência, oferecendo orientação e informação, além de acompanhamento psicológico, social e jurídico; Apoiar ações que estimulem o auto cuidado das Gestantes; Incluir as gestantes em programas de qualificação profissional; Oferecer terapia comunitária para o Mãe Coruja.
14.422.3224.2705	EXECUÇÃO DE AÇÕES DO PROGRAMA MÃE CORUJA IPOJUCANA NA SECRETARIA ESPECIAL DA MULHER	
<b>Unidade :</b>	2801 - SECRETARIA ESPECIAL DE POLÍTICAS SOBRE DROGAS - ADM. DIRETA	
<b>Legislação</b>	Lei Orgânica do Município, de 05 de abril de 1990; Lei Municipal nº 1.861, de 06 de setembro de 2017 e Lei Municipal nº 1.884, de 10 de agosto de 2018.	
<b>Finalidades</b>	Agir com o objetivo de evitar, impedir, retardar, reduzir ou minimizar o uso, o abuso ou a dependência e os prejuízos relacionados ao padrão de consumo de substâncias psicoativas.	
<b>Programa</b>	2801 - GESTÃO TÉCNICA E ADMINISTRATIVA DA SECRETARIA ESPECIAL DE POLÍTICAS SOBRE DROGAS	
<b>Finalidade</b>	Dotar a secretaria de melhores condições para execução de suas atividades técnicas e administrativas; Contribuir para a adoção de procedimentos e técnicas eficientes que conduzam a secretaria a cumprir seus objetivos.	



PREFEITURA DO MUNICÍPIO DO IPOJUCA  
SECRETARIA DE PLANEJAMENTO E GESTÃO

LOA – PROGRAMAS E AÇÕES

Ação		Objetivo
<b>Código</b>	<b>Descrição</b>	Realizar as atividades de natureza financeira, de pessoal, transporte, comunicação, material e patrimônio, necessárias ao desempenho do órgão.
04.122.2801.2281	APOIO TÉCNICO E ADMINISTRATIVO ÀS AÇÕES DA SECRETARIA ESPECIAL DE POLÍTICAS SOBRE DROGAS	
<b>Programa</b>	2802 - GESTÃO DAS POLÍTICAS DE PREVENÇÃO, TRATAMENTO E REINserÇÃO SOCIAL AOS USUÁRIOS E DEPENDENTES	
<b>Finalidade</b>	Garantir a cidadania no âmbito municipal, coordenando, executando, supervisionando e consolidando as políticas públicas de combate às drogas.	
Ação		Objetivo
<b>Código</b>	<b>Descrição</b>	Promover, integrar, articular a política de enfrentamento as drogas no Município; Promover atividades destinadas a prevenção, atenção, proteção, acolhimento, tratamento, redução de danos como estratégia de prevenção, reinserção social, inclusão produtiva de pessoas que fazem uso, abuso e /ou são dependentes de drogas.
14.422.2802.2284	IMPLEMENTAÇÃO DE POLÍTICAS DE PREVENÇÃO, TRATAMENTO E REINserÇÃO SOCIAL DE USUÁRIOS E DEPENDENTES DE DROGAS	
<b>Unidade :</b>	2901 - SECRETARIA MUNICIPAL DE ARTICULAÇÃO POLÍTICA - ADM. DIRETA	
<b>Legislação</b>	Lei Municipal nº 1.861, de 06 de setembro de 2017.	
<b>Finalidades</b>	Assistir tecnicamente ao Secretário de Governo na condução e coordenação da articulação política do Poder Executivo Municipal com diversos segmentos da sociedade civil.	
<b>Programa</b>	2901 - GESTÃO TÉCNICA E ADMINISTRATIVA DA SECRETARIA MUNICIPAL DE ARTICULAÇÃO POLÍTICA	
<b>Finalidade</b>	Desenvolver atividades técnicas e administrativas e a gestão dos serviços de apoio às ações da Secretaria.	
Ação		Objetivo
<b>Código</b>	<b>Descrição</b>	Realizar as atividades de natureza financeira, de pessoal, transporte, comunicação, material e patrimônio, necessárias ao desempenho do órgão.
04.122.2901.2291	APOIO TÉCNICO E ADMINISTRATIVO ÀS AÇÕES DA SECRETARIA MUNICIPAL DE ARTICULAÇÃO POLÍTICA	
<b>Unidade :</b>	3001 - SECRETARIA ESPECIAL DE ORÇAMENTO PARTICIPATIVO - ADM. DIRETA	
<b>Legislação</b>	Lei Municipal nº 1.861, de 06 de setembro de 2017.	
<b>Finalidades</b>	Coordenar e articular, em cada região administrativa do Município, a mobilização da sociedade civil para a participação nas discussões do Orçamento Participativo.	
<b>Programa</b>	3001 - GESTÃO TÉCNICA E ADMINISTRATIVA DA SECRETARIA ESPECIAL DE ORÇAMENTO PARTICIPATIVO	
<b>Finalidade</b>	Dotar a secretaria de melhores condições para execução de suas atividades técnicas e administrativas.	



PREFEITURA DO MUNICÍPIO DO IPOJUCA  
SECRETARIA DE PLANEJAMENTO E GESTÃO

LOA – PROGRAMAS E AÇÕES

Ação		Objetivo
Código	Descrição	Realizar as atividades de natureza financeira, de pessoal, transporte, comunicação, material e patrimônio, necessárias ao desempenho do órgão.
04.122.3001.2301	APOIO TÉCNICO E ADMINISTRATIVO ÀS AÇÕES DA SECRETARIA ESPECIAL DE ORÇAMENTO PARTICIPATIVO	
<b>Programa</b>	3002 - GESTÃO DO ORÇAMENTO PARTICIPATIVO	
<b>Finalidade</b>	Assegurar um modelo de gestão que amplie o poder dos cidadãos e valorize a influência da sociedade civil nas decisões do Poder Municipal.	
Ação		Objetivo
Código	Descrição	Implantar processos que tornem efetiva a participação da sociedade no planejamento e na execução das ações municipais; Promover a produção e veiculação de informações de interesse da população; Garantir o funcionamento dos Fóruns de Delegados e do Conselho do Orçamento participativo.
04.121.3002.2302	CONSTRUÇÃO DO PROCESSO DO ORÇAMENTO PARTICIPATIVO DA SOCIEDADE NA GESTÃO PÚBLICA DO MUNICÍPIO	
<b>Unidade :</b>	3101 - SECRETARIA ESPECIAL DA JUVENTUDE - ADMINISTRATAÇÃO DIRETA	
<b>Legislação</b>	Lei Municipal nº 1.861, de 06 de setembro de 2017.	
<b>Finalidades</b>	Desenvolver política de inclusão de jovens no mercado de trabalho e promover a ampliação da qualidade de vida do jovem e da sua comunidade; Ampliar a discussão sobre o tema de qualidade de vida de forma transversal a todos os temas relacionados com juventude.	
<b>Programa</b>	3101 - PROGRAMA SER JOVEM	
<b>Finalidade</b>	Oferecer à parcela da população, compreendida entre 15 a 29 anos, uma perspectiva geracional assegurando a transversalidade do tema, investindo e valorizando a diversidade juvenil, impulsionando a política pública para a juventude como política de inclusão social, garantidora de direitos, referenciada no território de Ipojuca.	
Ação		Objetivo
Código	Descrição	Oferecer um conjunto de metas, objetivos, ações, projetos, atividades e serviços estreitamente interligados e de intercomplementariedade, visando atender às necessidades específicas de juventude Ipojucana a saber: Comunicação e Informação; Cidadania e Justiça; Protagonismo, Participação e Empreendedorismo; Formação de Lideranças; Estímulo às atividades artísticas e culturais; enfrentamento à violência, discriminação, uso de substâncias psicoativas. (EP nº
14.422.3101.2311	"VALORIZANDO O JOVEM"	
<b>Programa</b>	3102 - GESTÃO TÉCNICA E ADMINISTRATIVA DA SECRETARIA ESPECIAL DA JUVENTUDE	
<b>Finalidade</b>	Oferecer suporte técnico e administrativo à gestão da Secretaria Especial da Juventude.	
Ação		Objetivo
Código	Descrição	Realizar as atividades de natureza financeira, de pessoal, transportes, comunicação, material e patrimônio, necessárias ao desempenho do órgão.
04.122.3102.2312	APOIO TÉCNICO E ADMINISTRATIVO ÀS AÇÕES DA SECRETARIA ESPECIAL DA JUVENTUDE	



PREFEITURA DO MUNICÍPIO DO IPOJUCA  
SECRETARIA DE PLANEJAMENTO E GESTÃO

LOA – PROGRAMAS E AÇÕES

<b>Programa</b>	3224 - PROGRAMA MÃE CORUJA DO IPOJUCA	
<b>Finalidade</b>	Articular, formular, executar e monitorar ações que promovam a redução da morbimortalidade materna e infantil do Município, ampliando a cobertura e qualidade do pré-natal e puericultura; Garantir os direitos de cidadania à gestante (acesso a documentação e qualificação profissional); Fortalecer vínculos familiares através da proteção social básica; Consolidar a alfabetização e a melhoria do nível de escolaridade das famílias acompanhadas; Promover espaços de informação e qualificação profissional das mulheres beneficiadas, promovendo a sua inclusão produtiva de modo sustentável.	
<b>Ação</b>		<b>Objetivo</b>
<b>Código</b>	<b>Descrição</b>	Estimular a adesão da juventude do Município às políticas de direitos sexuais e reprodutivos; Incentivar as gestantes a fazerem atividade física regularmente com segurança.
14.244.3224.2985	EXECUÇÃO DE AÇÕES DO PROGRAMA MÃE CORUJA DO IPOJUCA NA SECRETARIA ESPECIAL DA JUVENTUDE	
<b>Unidade :</b>	3201 - SECRETARIA ESPECIAL DE ESPORTES - ADMINISTRAÇÃO DIRETA	
<b>Legislação</b>	Lei Municipal nº 1.861, de 06 de setembro de 2017.	
<b>Finalidades</b>	Planejar, coordenar e implementar políticas de esporte e lazer, desenvolvendo programas e projetos desportivos e ações relacionadas às atividades esportivas.	
<b>Programa</b>	3201 - ESPORTE EM TODA PARTE	
<b>Finalidade</b>	Desenvolver uma política sustentável na organização e vivência das atividades esportivas no município de Ipojuca.	
<b>Ação</b>		<b>Objetivo</b>
<b>Código</b>	<b>Descrição</b>	Dar formação a indivíduos e grupos praticantes de esportes, para organizar o esporte e lazer em suas comunidades, bem como incentivar a prática do esporte e lazer aqueles indivíduos que ainda não desenvolvem atividades esportivas, visando a melhoria da qualidade de vida dos mesmos.
27.812.3201.2321	PROMOÇÃO DO ESPORTE EM TODA PARTE	
<b>Programa</b>	3202 - GESTÃO TÉCNICA E ADMINISTRATIVA DA SECRETARIA ESPECIAL DE ESPORTES	
<b>Finalidade</b>	Oferecer suporte técnico e administrativo à gestão da Secretaria Especial de Esportes.	
<b>Ação</b>		<b>Objetivo</b>
<b>Código</b>	<b>Descrição</b>	Realizar as atividades de natureza financeira, de pessoal, transportes, comunicação, material e patrimônio, necessárias ao desempenho do órgão.
27.122.3202.2322	APOIO TÉCNICO E ADMINISTRATIVO ÀS AÇÕES DA SECRETARIA ESPECIAL DE ESPORTES	
<b>Unidade :</b>	3301 - SECRETARIA ESPECIAL DE CULTURA - ADMINISTRAÇÃO DIRETA	
<b>Legislação</b>	Lei Orgânica do Município, de 05 de abril de 1990 e Lei Municipal nº 1.861, de 06 de setembro de 2017.	
<b>Finalidades</b>	Promover o desenvolvimento cultural do Município através do estímulo ao cultivo das ciências, das artes, e das letras; Planejar e coordenar com regularidade a execução de programas culturais de interesse da população.	





**PREFEITURA DO MUNICÍPIO DO IPOJUCA**  
**SECRETARIA DE PLANEJAMENTO E GESTÃO**  
**LOA – PROGRAMAS E AÇÕES**

<b>Programa</b>	3301 - GESTÃO TÉCNICA E ADMINISTRATIVA DA SECRETARIA ESPECIAL DE CULTURA	
<b>Finalidade</b>	Conduzir, coordenar e supervisionar as diretrizes e ações da Secretaria; Executar os serviços comuns que apoiam as ações finalísticas do órgão.	
<b>Ação</b>		<b>Objetivo</b>
<b>Código</b>	<b>Descrição</b>	Realizar as atividades de natureza financeira, de pessoal, transporte, comunicação, material e patrimônio, necessárias ao desempenho do órgão
13.122.3301.2331	APOIO TÉCNICO E ADMINISTRATIVO ÀS AÇÕES DA SECRETARIA ESPECIAL DE CULTURA	
<b>Programa</b>	3302 - INCENTIVO, PROMOÇÃO E DESENVOLVIMENTO DA CULTURA NO MUNICÍPIO	
<b>Finalidade</b>	Planejar, apoiar e realizar ações que promovam e dinamizem o desenvolvimento de atividades culturais no Município; Valorizar o patrimônio histórico, artístico e cultural do Município.	
<b>Ação</b>		<b>Objetivo</b>
<b>Código</b>	<b>Descrição</b>	Planejar e executar a política cultural do Município por intermédio da execução de programas, projetos e atividades que visem ao desenvolvimento cultural.
13.392.3302.2332	APOIO ÀS ATIVIDADES CULTURAIS	
<b>Unidade :</b>	3401 - SECRETARIA MUNICIPAL DE DESENVOLVIMENTO ECONÔMICO- ADM DIRET	
<b>Legislação</b>	Lei Municipal nº 1.861, de 06 de setembro de 2017.	
<b>Finalidades</b>	Planejar, executar, avaliar e controlar as políticas de desenvolvimento econômico nos setores industrial, comercial, de tecnologia da informação, do turismo e de serviços.	
<b>Programa</b>	1342 - GESTÃO TÉCNICA E ADMINISTRATIVA DA SECRETARIA MUNICIPAL DE DESENVOLVIMENTO ECONÔMICO	
<b>Finalidade</b>	Desenvolver atividades técnicas e administrativas e a gestão dos serviços de apoio à execução das ações finalísticas da Secretaria e formular projetos e políticas públicas de desenvolvimento municipal.	
<b>Ação</b>		<b>Objetivo</b>
<b>Código</b>	<b>Descrição</b>	Realizar as atividades de natureza financeira, de pessoal, transporte, comunicação, material e patrimônio, necessárias ao desempenho do órgão.
04.122.1342.2392	APOIO TÉCNICO E ADMINISTRATIVO ÀS AÇÕES DA SECRETARIA MUNICIPAL DE DESENVOLVIMENTO ECONÔMICO	
<b>Programa</b>	3401 - GESTÃO DA POLÍTICA MUNICIPAL DE DESENVOLVIMENTO ECONÔMICO, INDUSTRIAL, COMERCIAL, AGRÍCOLA,	
<b>Finalidade</b>	Orientar, coordenar e controlar as ações político-programáticas do setor e o desempenho funcional do órgão, com vistas a assegurar o cumprimento de sua missão institucional, fomentando e apoiando atividades industriais, comerciais, agrícolas, empreendedoras e de logística, incrementando a gestão de emprego e renda, ampliando, diversificando e dinamizando a economia do Município, aproveitando a proximidade de SUAPE para atrair e prospectar investimentos, aumentando as vantagens competitivas.	



PREFEITURA DO MUNICÍPIO DO IPOJUCA  
SECRETARIA DE PLANEJAMENTO E GESTÃO

LOA – PROGRAMAS E AÇÕES

Ação		Objetivo
<b>Código</b>	<b>Descrição</b>	Gestão eficiente e eficaz do desenvolvimento econômico da cidade.
04.122.3401.2340	IMPLEMENTAR, COORDENAR E SUPERVISIONAR A POLÍTICA MUNICIPAL DE DESENVOLVIMENTO ECONÔMICO E SUSTENTÁVEL	
Ação		Objetivo
<b>Código</b>	<b>Descrição</b>	Promover o desenvolvimento dos setores industrial, comercial, de serviços e logística.
22.661.3401.2341	FOMENTAR E APOIAR ATIVIDADES DOS SEGMENTOS DE LOGÍSTICA, INDUSTRIAL, COMERCIAL E DE SERVIÇOS	
Ação		Objetivo
<b>Código</b>	<b>Descrição</b>	Promover a geração de emprego e renda.
23.334.3401.2342	QUALIFICAÇÃO PROFISSIONAL, INTERLOCUÇÃO COM O EMPRESARIADO, INCENTIVO AO EMPREENDEDORISMO, IDENTIFICAÇÃO, ESTRUTURAÇÃO E CRIAÇÃO DE ARRANJOS	
Ação		Objetivo
<b>Código</b>	<b>Descrição</b>	Aproveitar a proximidade do Porto de Suape como oportunidade para desenvolver a vocação logística de Ipojuca.
23.691.3401.2344	IMPLEMENTAÇÃO E DESENVOLVIMENTO DO POLO LOGÍSTICO DE IPOJUCA	
<b>Unidade :</b> 3501 - ENCARGOS GERAIS SOB SUPERVISÃO DA SEC. MUN. DE FINANÇAS		
<b>Legislação</b>		
<b>Finalidades</b>		
<b>Programa</b>	3501 - ENCARGOS FINANCEIROS DO MUNICÍPIO	
<b>Finalidade</b>	Cumprir obrigações financeiras do Município relativo ao PASEP.	
Ação		Objetivo
<b>Código</b>	<b>Descrição</b>	Realizar o pagamento das contribuições do PIS/PASEP.
04.331.3501.2356	ENCARGOS COM PASEP	
Ação		Objetivo
<b>Código</b>	<b>Descrição</b>	Realizar o pagamento dos parcelamentos das contribuições do PIS/PASEP.
28.843.3501.9019	PARCELAMENTOS COM PASEP	



PREFEITURA DO MUNICÍPIO DO IPOJUCA  
SECRETARIA DE PLANEJAMENTO E GESTÃO  
LOA – PROGRAMAS E AÇÕES

<b>Programa</b>	9999 - RESERVA DE CONTINGÊNCIA	
<b>Finalidade</b>	Atender a passivos contingentes e outros riscos e eventos fiscais imprevistos, conforme dispõe a Lei Diretrizes Orçamentária - LDO em obediência ao que determina a Lei de Responsabilidade Fiscal - LRF	
<b>Ação</b>		<b>Objetivo</b>
<b>Código</b>	<b>Descrição</b>	Atender demandas de emendas parlamentares.
99.999.9999.9997	RESERVA PARLAMENTAR	
<b>Ação</b>		<b>Objetivo</b>
<b>Código</b>	<b>Descrição</b>	Atender pagamentos inesperados e contingentes, que não puderam ser previstos durante a programação do orçamento.
99.999.9999.9999	RESERVA DE CONTINGÊNCIA	
<b>Unidade :</b>	3502 - ENCARGOS GERAIS SOB SUPERVISÃO DA SEC. MUN. DE ADMINISTRAÇÃO	
<b>Legislação</b>		
<b>Finalidades</b>		
<b>Programa</b>	3502 - ENCARGOS ADMINISTRATIVOS DO MUNICÍPIO	
<b>Finalidade</b>	Cumprir obrigações financeiras do Município; Assegurar o pagamento de despesas gerais comuns aos diversos órgãos; Efetuar pagamento de despesas relativas aos direitos de pessoal, recolhimentos legais e outras obrigações decorrentes da folha de pagamentos.	
<b>Ação</b>		<b>Objetivo</b>
<b>Código</b>	<b>Descrição</b>	Realizar pagamentos de obrigações patronais referentes aos servidores do Município
04.122.3502.2064	ENCARGOS COM OBRIGAÇÕES PATRONAIS	
<b>Ação</b>		<b>Objetivo</b>
<b>Código</b>	<b>Descrição</b>	Conceder auxílio-alimentação e vale-transporte aos servidores da Prefeitura.
04.331.3502.2039	ENCARGOS COM AUXÍLIO-ALIMENTAÇÃO E VALE-TRANSPORTE DOS SERVIDORES MUNICIPAIS	
<b>Ação</b>		<b>Objetivo</b>
<b>Código</b>	<b>Descrição</b>	Efetuar o pagamento de parcelamentos junto ao INSS e FUNPREI, inclusive encargos sobre a dívida.
28.843.3502.9020	AMORTIZAÇÃO DE PARCELAMENTOS PREVIDENCIÁRIOS	



PREFEITURA DO MUNICÍPIO DO IPOJUCA  
SECRETARIA DE PLANEJAMENTO E GESTÃO  
LOA – PROGRAMAS E AÇÕES

<b>Programa</b>	3503 - ADMINISTRAÇÃO GERAL DO MUNICÍPIO	
<b>Finalidade</b>	Assegurar o pagamento de despesas gerais comuns aos diversos órgãos	
<b>Ação</b>		<b>Objetivo</b>
<b>Código</b>	<b>Descrição</b>	Prover a infraestrutura necessária a execução, coordenação e controle das atividades administrativas do Município.
04.122.3503.2040	MANUTENÇÃO DAS ATIVIDADES GERAIS DO MUNICÍPIO	
<b>Unidade :</b>	3503 - ENCARGOS GERAIS SOB SUPERVISÃO DA PGM	
<b>Legislação</b>		
<b>Finalidades</b>		
<b>Programa</b>	3535 - ENCARGOS COM PAGAMENTOS DE DECISÕES JUDICIAIS	
<b>Finalidade</b>	Cumprir as determinações consistentes em obrigações de pagar advindas de decisões Judiciais.	
<b>Ação</b>		<b>Objetivo</b>
<b>Código</b>	<b>Descrição</b>	Efetuar o pagamento dos precatórios judiciais, inscritos até primeiro de julho do ano anterior, conforme art.100 da Constituição Federal, e o pagamento das Requisições de Pequeno Valor.
28.846.3535.9006	PAGAMENTO DE PRECATÓRIOS JUDICIAIS E REQUISIÇÕES DE PEQUENO VALOR (RPVs)	

*[Handwritten signatures and initials]*



**MUNICÍPIO DO IPOJUCA - PODER EXECUTIVO**  
**DEMONSTRATIVO DAS DESPESAS POR PROJETO, ATIVIDADE E OPERAÇÕES ESPECIAIS**

Exercício  
2020

Período: 31/12/1899 até 02/10/2019

Modalidade Aplicação	Valor Fixado
<b>Órgão: 11 - CÂMARA MUNICIPAL DO IPOJUCA</b>	
Unidade: 11.01 - CORPO DELIBERATIVO	
Func. Programática: 01.031.1101.1001 - REEQUIPAMENTO DA CÂMARA MUNICIPAL	900.000,00
4.4.90.00 - APLICAÇÕES DIRETAS	900.000,00
Total por Func. Programática.....	
Func. Programática: 01.031.1101.1002 - PROJETOS, CONSTRUÇÃO, AMPLIAÇÃO E RESTAURAÇÃO DO PRÉDIO DA CÂMARA MUNICIPAL DO IPOJUCA	4.500.000,00
4.4.90.00 - APLICAÇÕES DIRETAS	4.500.000,00
Total por Func. Programática.....	
Func. Programática: 01.031.1101.2080 - MANUTENÇÃO DAS ATIVIDADES LEGISLATIVAS	1.700.000,00
3.1.90.00 - APLICAÇÕES DIRETAS	200.000,00
3.3.90.00 - APLICAÇÕES DIRETAS	1.900.000,00
Total por Func. Programática.....	
Func. Programática: 01.031.1101.2081 - MANUTENÇÃO DAS ATIVIDADES ADMINISTRATIVAS	32.000.000,00
3.1.90.00 - APLICAÇÕES DIRETAS	10.690.000,00
3.3.90.00 - APLICAÇÕES DIRETAS	42.690.000,00
Total por Func. Programática.....	
Func. Programática: 01.122.1101.9017 - CONTRIBUIÇÃO PREVIDENCIÁRIA E FGTS	6.200.000,00
3.1.90.00 - APLICAÇÕES DIRETAS	1.000.000,00
3.1.91.00 - APLIC. DIRETA DE OP. ENTRE ÓRGÃOS	40.000,00
3.3.90.00 - APLICAÇÕES DIRETAS	640.000,00
3.3.91.00 - APLICAÇÃO DIRETA ENTRE ÓRGÃOS	7.880.000,00
Total por Func. Programática.....	
Func. Programática: 01.122.1101.9018 - MANUTENÇÃO DE INATIVOS	30.000,00
3.1.90.00 - APLICAÇÕES DIRETAS	30.000,00
Total por Func. Programática.....	
Func. Programática: 28.843.1101.9014 - MANUTENÇÃO DA VERBA INDENIZATÓRIA	300.000,00
3.3.90.00 - APLICAÇÕES DIRETAS	300.000,00
Total por Func. Programática.....	
Total por Unidade.....	58.200.000,00
Total por Órgão.....	58.200.000,00
<b>Órgão: 12 - GOVERNADORIA MUNICIPAL - GABINETE DA PREFEITA</b>	
Unidade: 12.01 - GABINETE DA PREFEITA - ADMINISTRAÇÃO DIRETA	
Func. Programática: 04.122.1202.2002 - APOIO TÉCNICO E ADMINISTRATIVO ÀS AÇÕES DO GABINETE	5.600.000,00
3.1.90.00 - APLICAÇÕES DIRETAS	812.000,00
3.3.90.00 - APLICAÇÕES DIRETAS	



**MUNICÍPIO DO IPOJUCA - PODER EXECUTIVO**  
**DEMONSTRATIVO DAS DESPESAS POR PROJETO, ATIVIDADE E OPERAÇÕES ESPECIAIS**

Exercício  
2020

Período: 31/12/1899 até 02/10/2019

Modalidade Aplicação	Valor Fixado
Total por Func. Programática.....	6.412.000,00
Total por Unidade.....	6.412.000,00
<b>Unidade: 12.02 - PROCURADORIA GERAL DO MUNICÍPIO - ADMINISTRAÇÃO DIRETA</b>	
Func. Programática: 02.062.1212.2013 - REESTRUTURAÇÃO DA EXECUÇÃO DA DÍVIDA ATIVA DO MUNICÍPIO	10.000,00
3.3.90.00 - APLICAÇÕES DIRETAS	10.000,00
Total por Func. Programática.....	10.000,00
<b>Func. Programática: 02.062.1212.2093 - DEFESA JUDICIAL E EXTRAJUDICIAL DO MUNICÍPIO</b>	
3.3.90.00 - APLICAÇÕES DIRETAS	1.444.500,00
Total por Func. Programática.....	1.444.500,00
<b>Func. Programática: 02.062.1212.2094 - ASSESSORAMENTO E ESTUDOS TÉCNICO-JURÍDICO-ADMINISTRATIVOS</b>	
3.3.90.00 - APLICAÇÕES DIRETAS	450.000,00
Total por Func. Programática.....	450.000,00
<b>Func. Programática: 02.122.1213.2124 - APOIO TÉCNICO E ADMINISTRATIVO ÀS AÇÕES DA PROCURADORIA GERAL DO MUNICÍPIO</b>	
3.1.90.00 - APLICAÇÕES DIRETAS	4.400.000,00
3.3.50.00 - TRANSFERÊNCIAS A INSTITUIÇÕES PRIVADAS SEM FINS LUCRATIVOS	50.000,00
3.3.90.00 - APLICAÇÕES DIRETAS	45.500,00
Total por Func. Programática.....	4.495.500,00
Total por Unidade.....	6.400.000,00
<b>Unidade: 12.03 - CONTROLADORIA GERAL DO MUNICÍPIO - CGM</b>	
Func. Programática: 04.122.1242.2134 - APOIO TÉCNICO E ADMINISTRATIVO ÀS AÇÕES DA CONTROLADORIA GERAL DO MUNICÍPIO	2.200.000,00
3.1.90.00 - APLICAÇÕES DIRETAS	88.000,00
3.3.90.00 - APLICAÇÕES DIRETAS	2.288.000,00
Total por Func. Programática.....	2.288.000,00
<b>Func. Programática: 04.124.1242.2927 - GESTÃO E APERFEIÇOAMENTO DO CONTROLE INTERNO DA ADMINISTRAÇÃO MUNICIPAL</b>	
3.3.90.00 - APLICAÇÕES DIRETAS	1.000,00
Total por Func. Programática.....	1.000,00
<b>Func. Programática: 04.124.1242.2928 - FORTALECIMENTO DO CONTROLE SOCIAL NA ESFERA GOVERNAMENTAL</b>	
3.3.90.00 - APLICAÇÕES DIRETAS	1.000,00
Total por Func. Programática.....	1.000,00
Total por Unidade.....	2.290.000,00
<b>Unidade: 12.05 - AUTARQUIA PREVIDENCIÁRIA DO MUNICÍPIO DO IPOJUCA - IPOJUCAPR</b>	
Func. Programática: 04.122.1240.2066 - CAPACITAÇÃO, TREINAMENTO E QUALIFICAÇÃO DE AGENTES PÚBLICOS MUNICIPAIS DO RPPS, INCLUSIVE CONSELHEIROS	60.000,00
3.3.90.00 - APLICAÇÕES DIRETAS	60.000,00
Total por Func. Programática.....	60.000,00
<b>Func. Programática: 04.122.1240.2067 - EXECUÇÃO DE OBRAS, AQUISIÇÃO DE IMÓVEIS, MÓVEIS, MÁQUINAS E EQUIPAMENTOS DIVERSOS</b>	
4.4.90.00 - APLICAÇÕES DIRETAS	130.000,00



# MUNICÍPIO DO IPOJUCA - PODER EXECUTIVO

## DEMONSTRATIVO DAS DESPESAS POR PROJETO, ATIVIDADE E OPERAÇÕES ESPECIAIS

Exercício  
2020

Período: 31/12/1899 até 02/10/2019

Modalidade Aplicação	Valor Fixado
Total por Func. Programática.....	130.000,00
Func. Programática: 04.122.1240.2068 - GESTÃO ADMINISTRATIVA E GERENCIAL DO REGIME PREVIDENCIÁRIO	
3.1.90.00 - APLICAÇÕES DIRETAS	2.295.000,00
3.1.91.00 - APLIC. DIRETA DE OP. ENTRE ÓRGÃOS	137.000,00
3.3.90.00 - APLICAÇÕES DIRETAS	1.593.000,00
Total por Func. Programática.....	4.025.000,00
Func. Programática: 28.843.1240.2063 - AMORTIZAÇÃO DE DÍVIDA PÚBLICA	
4.6.90.00 - APLICAÇÕES DIRETAS	10.000,00
Total por Func. Programática.....	10.000,00
Func. Programática: 28.843.1240.2064 - PRECATÓRIOS E SENTENÇAS JUDICIAIS	
3.1.90.00 - APLICAÇÕES DIRETAS	10.000,00
3.3.90.00 - APLICAÇÕES DIRETAS	10.000,00
Total por Func. Programática.....	20.000,00
Func. Programática: 28.846.1240.2061 - INDENIZAÇÕES E RESTITUIÇÕES DO RPPS	
3.1.90.00 - APLICAÇÕES DIRETAS	10.000,00
3.3.90.00 - APLICAÇÕES DIRETAS	10.000,00
Total por Func. Programática.....	20.000,00
Unidade: 12.06 - FUNDO PREV DOS SERVIDORES DO MUNICÍPIO DO IPOJUCA - FUNPREI	
Func. Programática: 09.272.1241.2069 - MANUTENÇÃO DAS ATIVIDADES PREVIDENCIÁRIAS DO RPPS - PODER LEGISLATIVO	
3.1.90.00 - APLICAÇÕES DIRETAS	190.000,00
Total por Func. Programática.....	190.000,00
Func. Programática: 09.272.1241.2070 - MANUTENÇÃO DAS ATIVIDADES PREVIDENCIÁRIAS DO RPPS - PODER EXECUTIVO	
3.1.90.00 - APLICAÇÕES DIRETAS	39.438.000,00
Total por Func. Programática.....	39.438.000,00
Func. Programática: 09.272.1241.2086 - MANUTENÇÃO DAS ATIVIDADES PREVIDENCIÁRIAS DO RPPS - ANTERIORES AO RPPS	
3.1.90.00 - APLICAÇÕES DIRETAS	4.520.000,00
Total por Func. Programática.....	4.520.000,00
Func. Programática: 28.843.1241.9002 - PRECATÓRIOS E SENTENÇAS JUDICIAIS	
3.1.90.00 - APLICAÇÕES DIRETAS	20.000,00
Total por Func. Programática.....	20.000,00
Func. Programática: 28.843.1241.9004 - COMPENSAÇÃO FINANCEIRA ENTRE REGIMES (RPPS/RGPPS)	
3.3.20.00 - TRANSFERÊNCIAS À UNIÃO	20.000,00
Total por Func. Programática.....	20.000,00
Func. Programática: 28.846.1241.9001 - INDENIZAÇÕES E RESTITUIÇÕES	
3.3.20.00 - TRANSFERÊNCIAS À UNIÃO	20.000,00



**MUNICÍPIO DO IPOJUCA - PODER EXECUTIVO**  
**DEMONSTRATIVO DAS DESPESAS POR PROJETO, ATIVIDADE E OPERAÇÕES ESPECIAIS**

Exercício  
2020

Período: 31/12/1899 até 02/10/2019

Modalidade Aplicação	Valor Fixado
3.1.90.00 - APLICAÇÕES DIRETAS	10.000,00
Total por Func. Programática.....	10.000,00
Func. Programática: 99.997.9999.9998 - RESERVA DO REGIME PRÓPRIO DE PREVIDÊNCIA DO SERVIDOR - RPPS	
9.9.99.00 - RESERVA DE CONTINGÊNCIA	29.492.000,00
Total por Func. Programática.....	29.492.000,00
Total por Unidade.....	73.690.000,00
Unidade: 12.07 - AGÊNCIA MUNICIPAL DE DESENVOLVIMENTO DO IPOJUCA - AD IPOJUCA	
Func. Programática: 04.122.1207.2125 - MANUTENÇÃO E DESENVOLVIMENTO DA AGÊNCIA DO TRABALHO MUNICIPAL	
3.3.90.00 - APLICAÇÕES DIRETAS	20.000,00
Total por Func. Programática.....	20.000,00
Func. Programática: 04.122.1854.2133 - APOIO TÉCNICO E ADMINISTRATIVO ÀS AÇÕES DA AGÊNCIA DE DESENVOLVIMENTO ECONÔMICO DO IPOJUCA - AD IPOJUCA	
3.1.90.00 - APLICAÇÕES DIRETAS	1.250.000,00
3.3.90.00 - APLICAÇÕES DIRETAS	370.000,00
4.6.90.00 - APLICAÇÕES DIRETAS	100.000,00
Total por Func. Programática.....	1.720.000,00
Func. Programática: 22.661.1217.2123 - CAPTAÇÃO DE EMPREENDIMENTOS NO DISTRITO INDUSTRIAL DO IPOJUCA	
3.3.90.00 - APLICAÇÕES DIRETAS	10.000,00
Total por Func. Programática.....	10.000,00
Total por Unidade.....	1.750.000,00
Unidade: 12.08 - OUVIDORIA GERAL DO MUNICÍPIO - ADMINISTRAÇÃO DIRETA	
Func. Programática: 04.122.1208.2122 - APOIO TÉCNICO E ADMINISTRATIVO ÀS AÇÕES DA OUVIDORIA GERAL DO MUNICÍPIO	
3.1.90.00 - APLICAÇÕES DIRETAS	700.000,00
3.3.90.00 - APLICAÇÕES DIRETAS	10.000,00
Total por Func. Programática.....	710.000,00
Total por Unidade.....	710.000,00
Total por Órgão.....	95.517.000,00
<b>Órgão: 13 - SECRETARIA MUNICIPAL DE EDUCAÇÃO</b>	
Unidade: 13.01 - SECRETARIA MUNICIPAL DE EDUCAÇÃO - ADM DIRETA	
Func. Programática: 12.122.1370.2918 - FORTALECIMENTO DOS CONSELHOS DA EDUCAÇÃO	
3.3.90.00 - APLICAÇÕES DIRETAS	23.000,00
Total por Func. Programática.....	23.000,00
Func. Programática: 12.243.1305.2951 - FARDAMENTO LEGAL	
3.3.90.00 - APLICAÇÕES DIRETAS	3.000.000,00
Total por Func. Programática.....	3.000.000,00
Func. Programática: 12.243.1370.2919 - INCENTIVO DA FAMÍLIA NA ESCOLA	





**MUNICÍPIO DO IPOJUCA - PODER EXECUTIVO**  
**DEMONSTRATIVO DAS DESPESAS POR PROJETO, ATIVIDADE E OPERAÇÕES ESPECIAIS**

Exercício  
2020

Período: 31/12/1899 até 02/10/2019

Modalidade Aplicação	Valor Fixado
3.3.90.00 - APLICAÇÕES DIRETAS	6.588.450,00
Total por Func. Programática.....	6.588.450,00
Func. Programática: 12.306.1305.2950 - ALIMENTAÇÃO SAUDÁVEL	11.032.000,00
3.3.90.00 - APLICAÇÕES DIRETAS	11.032.000,00
Total por Func. Programática.....	790.167,00
Func. Programática: 12.361.1305.2007 - PROMOÇÃO E QUALIFICAÇÃO DO ENSINO FUNDAMENTAL	6.111.000,00
3.3.90.00 - APLICAÇÕES DIRETAS	6.111.000,00
Total por Func. Programática.....	102.765.342,00
Func. Programática: 12.361.1306.2016 - APOIO TÉCNICO E ADMINISTRATIVO ÀS AÇÕES DA SECRETARIA MUNICIPAL DE EDUCAÇÃO	25.023.658,00
3.1.90.00 - APLICAÇÕES DIRETAS	100.000,00
3.1.91.00 - APLIC. DIRETA DE OP. ENTRE ÓRGÃOS	29.612.636,00
3.3.50.00 - TRANSFERÊNCIAS A INSTITUIÇÕES PRIVADAS SEM FINS LUCRATIVOS	805.000,00
3.3.90.00 - APLICAÇÕES DIRETAS	158.306.636,00
4.4.90.00 - APLICAÇÕES DIRETAS	5.304.729,00
Total por Func. Programática.....	5.304.729,00
Func. Programática: 12.361.1307.1423 - QUALIFICAÇÃO DA INFRAESTRUTURA FÍSICA DAS ESCOLAS	1.000.000,00
4.4.90.00 - APLICAÇÕES DIRETAS	50.000,00
Total por Func. Programática.....	1.050.000,00
Func. Programática: 12.361.1308.2980 - IMPLANTAÇÃO, EXECUÇÃO E ACOMPANHAMENTO DE PROGRAMAS, PROJETOS E AÇÕES COMPLEMENTARES DA EDUCAÇÃO DA REDE MUNICIPAL	10.000,00
3.3.90.00 - APLICAÇÕES DIRETAS	10.000,00
4.4.90.00 - APLICAÇÕES DIRETAS	10.000,00
Total por Func. Programática.....	10.000,00
Func. Programática: 12.361.1355.2009 - ASSEGURAR O QUADRO DE PESSOAL COM QUALIDADE E QUANTIDADE ADEQUADAS, BEM COMO GARANTIR UMA POLÍTICA CONTÍNUA DE FORMAÇÃO E	10.000,00
3.3.90.00 - APLICAÇÕES DIRETAS	10.000,00
Total por Func. Programática.....	10.000,00
Func. Programática: 12.361.1367.2984 - CONTRIBUIR E COORDENAR O DESENVOLVIMENTO DE AÇÕES, ASSEGUANDO QUALIDADE DA OFERTA E EXPANSÃO DO ENSINO SUPERIOR, PARA O	10.000,00
3.3.90.00 - APLICAÇÕES DIRETAS	10.000,00
Total por Func. Programática.....	10.000,00
Func. Programática: 12.362.1367.2981 - MELHORAR O DESEMPENHO ACADÊMICO DOS ESTUDANTES, AMPLIANDO AS OPORTUNIDADES DE ACESSO AS ESCOLAS TÉCNICAS FEDERAL E ESTADUAL	5.000,00
3.3.50.00 - TRANSFERÊNCIAS A INSTITUIÇÕES PRIVADAS SEM FINS LUCRATIVOS	5.000,00
3.3.90.00 - APLICAÇÕES DIRETAS	10.000,00
Total por Func. Programática.....	10.000,00



# MUNICÍPIO DO IPOJUCA - PODER EXECUTIVO

## DEMONSTRATIVO DAS DESPESAS POR PROJETO, ATIVIDADE E OPERAÇÕES ESPECIAIS

Exercício  
2020

Período: 31/12/1899 até 02/10/2019

Modalidade Aplicação	Valor Fixado
Func. Programática: 12.363.1367.2917 - PROMOVER A FORMAÇÃO INICIAL CONTINUADA E CURSOS TÉCNICOS E TECNOLÓGICOS PARA SERVIDORES	10.000,00
3.3.90.00 - APLICAÇÕES DIRETAS	10.000,00
Total por Func. Programática	
Func. Programática: 12.364.1305.2131 - TRANSPORTE UNIVERSITÁRIO	4.055.175,00
3.3.90.00 - APLICAÇÕES DIRETAS	4.055.175,00
Total por Func. Programática	
Func. Programática: 12.365.1305.2145 - IMPLANTAÇÃO, DESENVOLVIMENTO E EXPANSÃO DE UMA POLÍTICA DE TECNOLOGIA DA INFORMAÇÃO E COMUNICAÇÃO - TIC, PARA A REDE MUN.	1.802.000,00
3.3.90.00 - APLICAÇÕES DIRETAS	1.802.000,00
Total por Func. Programática	
Func. Programática: 12.365.1305.2978 - PROMOÇÃO E DESENVOLVIMENTO DA EDUCAÇÃO INFANTIL	269.000,00
3.3.90.00 - APLICAÇÕES DIRETAS	269.000,00
Total por Func. Programática	
Func. Programática: 12.366.3224.2960 - EXECUÇÃO DE AÇÕES DO PROGRAMA MÃE CORUJA DO IPOJUCA NA SECRETARIA MUNICIPAL DE EDUCAÇÃO	10.000,00
3.3.90.00 - APLICAÇÕES DIRETAS	10.000,00
Total por Func. Programática	
Func. Programática: 12.392.1308.2987 - EVENTOS RELACIONADOS A SEMANA DA PÁTRIA	1.000.000,00
3.3.90.00 - APLICAÇÕES DIRETAS	1.000.000,00
Total por Unidade	199.382.157,00
Total por Órgão	199.382.157,00
<b>Órgão: 14 - SECRETARIA MUNICIPAL DE SAÚDE</b>	
Unidade: 14.01 - SECRETARIA MUNICIPAL DE SAÚDE - ADMINISTRAÇÃO DIRETA	
Func. Programática: 04.122.1457.2969 - APOIO TÉCNICO E ADMINISTRATIVO ÀS AÇÕES DA SECRETARIA MUNICIPAL DE SAÚDE	227.750,00
3.3.90.00 - APLICAÇÕES DIRETAS	227.750,00
Total por Func. Programática	227.750,00
Total por Unidade	227.750,00
Unidade: 14.02 - FUNDO MUNICIPAL DE SAÚDE - FMS	
Func. Programática: 10.122.1455.2025 - GESTÃO PARTICIPATIVA E CONTROLE SOCIAL	10.000,00
3.3.90.00 - APLICAÇÕES DIRETAS	10.000,00
Total por Func. Programática	10.000,00
Func. Programática: 10.122.1455.2066 - APRIMORAR AS AÇÕES DA OUVIDORIA MUNICIPAL DE SAÚDE	10.000,00
3.1.91.00 - APLIC. DIRETA DE OP. ENTRE ÓRGÃOS	10.000,00
Total por Func. Programática	10.000,00
Func. Programática: 10.122.1455.2073 - FORTALECER AS AÇÕES DO COMPONENTE DE AUDITORIA DA SAÚDE	10.000,00
3.1.91.00 - APLIC. DIRETA DE OP. ENTRE ÓRGÃOS	10.000,00
Total por Func. Programática	10.000,00



**MUNICÍPIO DO IPOJUCA - PODER EXECUTIVO**  
**DEMONSTRATIVO DAS DESPESAS POR PROJETO, ATIVIDADE E OPERAÇÕES ESPECIAIS**

Exercício  
2020

Período: 31/12/1899 até 02/10/2019

Modalidade Aplicação	Valor Fixado
Func. Programática: 10.122.1455.2924 - GARANTIR AÇÕES DE INFORMAÇÃO E INFORMÁTICA EM SAÚDE	192.000,00
3.3.90.00 - APLICAÇÕES DIRETAS	192.000,00
Total por Func. Programática.....	
Func. Programática: 10.122.1455.2931 - IMPLEMENTAR A POLÍTICA DE REGULAÇÃO DAS AÇÕES E DOS SERVIÇOS EM SAÚDE	10.000,00
3.3.90.00 - APLICAÇÕES DIRETAS	10.000,00
Total por Func. Programática.....	
Func. Programática: 10.122.1455.2937 - PROMOVER GESTÃO DO TRABALHO E A FORMAÇÃO, A EDUCAÇÃO PERMANENTE, A QUALIFICAÇÃO E A VALORIZAÇÃO DOS TRABALHADORES EM SAÚDE	25.000,00
3.3.90.00 - APLICAÇÕES DIRETAS	25.000,00
Total por Func. Programática.....	
Func. Programática: 10.122.1456.2024 - DIREÇÃO, SUPERVISÃO E COORDENAÇÃO DA POLÍTICA MUNICIPAL DE SAÚDE	22.859.000,00
3.1.90.00 - APLICAÇÕES DIRETAS	800.000,00
3.1.91.00 - APLIC. DIRETA DE OP. ENTRE ÓRGÃOS	120.000,00
3.3.90.00 - APLICAÇÕES DIRETAS	23.779.000,00
Total por Func. Programática.....	
Func. Programática: 10.122.1456.2938 - EXECUÇÃO DOS PROCESSOS DE GESTÃO DOS RECURSOS HUMANOS NO ÂMBITO DA SECRETARIA MUNICIPAL DE SAÚDE E SUAS UNIDADES	10.000,00
3.3.90.00 - APLICAÇÕES DIRETAS	10.000,00
Total por Func. Programática.....	
Func. Programática: 10.122.1456.2939 - GESTÃO TÉCNICA E GERENCIAL DAS AÇÕES DO FUNDO MUNICIPAL DE SAÚDE - FMS	1.000.000,00
3.3.50.00 - TRANSFERÊNCIAS A INSTITUIÇÕES PRIVADAS SEM FINS LUCRATIVOS	2.449.000,00
3.3.90.00 - APLICAÇÕES DIRETAS	10.000,00
4.4.90.00 - APLICAÇÕES DIRETAS	3.459.000,00
Total por Func. Programática.....	
Func. Programática: 10.301.1407.1411 - AQUISIÇÃO, EXPANSÃO, CONSTRUÇÃO E ADEQUAÇÃO DA REDE BÁSICA DE SAÚDE	565.000,00
4.4.90.00 - APLICAÇÕES DIRETAS	565.000,00
Total por Func. Programática.....	
Func. Programática: 10.301.1407.2914 - MANUTENÇÃO E QUALIFICAÇÃO DA REDE DE ATENÇÃO BÁSICA	19.560.000,00
3.1.90.00 - APLICAÇÕES DIRETAS	2.200.000,00
3.1.91.00 - APLIC. DIRETA DE OP. ENTRE ÓRGÃOS	7.309.000,00
3.3.90.00 - APLICAÇÕES DIRETAS	32.000,00
4.4.90.00 - APLICAÇÕES DIRETAS	29.101.000,00
Total por Func. Programática.....	
Func. Programática: 10.301.3224.2956 - EXECUÇÃO DE AÇÕES DO PROGRAMA MÃE CORUJA DO IPOJUCA NO FUNDO MUNICIPAL DE SAÚDE	10.000,00
3.3.90.00 - APLICAÇÕES DIRETAS	10.000,00
Total por Func. Programática.....	
Func. Programática: 10.302.1408.1412 - CONSTRUÇÃO, ADEQUAÇÃO E AMPLIAÇÃO DA REDE DE SAÚDE ESPECIALIZADA	10.000,00



**MUNICÍPIO DO IPOJUCA - PODER EXECUTIVO**  
**DEMONSTRATIVO DAS DESPESAS POR PROJETO, ATIVIDADE E OPERAÇÕES ESPECIAIS**

Exercício  
2020

Período: 31/12/1899 até 02/10/2019

Modalidade Aplicação	Valor Fixado
4.4.90.00 - APLICAÇÕES DIRETAS	183.000,00
<b>Total por Func. Programática.....</b>	<b>183.000,00</b>
<b>Func. Programática: 10.302.1408.2913 - MANUTENÇÃO E QUALIFICAÇÃO DA REDE ESPECIALIZADA DE SAÚDE</b>	<b>71.846.000,00</b>
3.1.90.00 - APLICAÇÕES DIRETAS	8.626.000,00
3.1.91.00 - APLIC. DIRETA DE OP. ENTRE ÓRGÃOS	10.000,00
3.3.50.00 - TRANSFERÊNCIAS A INSTITUIÇÕES PRIVADAS SEM FINS LUCRATIVOS	25.437.000,00
3.3.90.00 - APLICAÇÕES DIRETAS	14.000,00
4.4.90.00 - APLICAÇÕES DIRETAS	105.933.000,00
<b>Total por Func. Programática.....</b>	<b>105.933.000,00</b>
<b>Func. Programática: 10.303.1411.2074 - DESENVOLVIMENTO DA POLÍTICA DA ASSISTÊNCIA FARMACÉUTICA</b>	<b>1.968.000,00</b>
3.3.90.00 - APLICAÇÕES DIRETAS	1.968.000,00
<b>Total por Func. Programática.....</b>	<b>1.968.000,00</b>
<b>Func. Programática: 10.304.1412.2027 - MANUTENÇÃO DAS AÇÕES E ATIVIDADES DE PROMOÇÃO E PREVENÇÃO DE VIGILÂNCIA SANITÁRIA</b>	<b>1.188.000,00</b>
3.1.90.00 - APLICAÇÕES DIRETAS	252.000,00
3.1.91.00 - APLIC. DIRETA DE OP. ENTRE ÓRGÃOS	40.000,00
3.3.90.00 - APLICAÇÕES DIRETAS	1.480.000,00
<b>Total por Func. Programática.....</b>	<b>1.480.000,00</b>
<b>Func. Programática: 10.305.1412.1402 - FORTALECIMENTO DAS AÇÕES DE CONTROLE DE DOENÇAS NEGLIGENCIADAS</b>	<b>10.000,00</b>
4.4.90.00 - APLICAÇÕES DIRETAS	10.000,00
<b>Total por Func. Programática.....</b>	<b>10.000,00</b>
<b>Func. Programática: 10.305.1412.1413 - ESTRUTURAÇÃO, ADEQUAÇÃO E AMPLIAÇÃO DA REDE DE VIGILÂNCIA EM SAÚDE</b>	<b>20.000,00</b>
4.4.90.00 - APLICAÇÕES DIRETAS	20.000,00
<b>Total por Func. Programática.....</b>	<b>20.000,00</b>
<b>Func. Programática: 10.305.1412.2075 - FORTALECIMENTO E MANUTENÇÃO DAS AÇÕES E ATIVIDADES DE PROMOÇÃO E PREVENÇÃO DE VIGILÂNCIA AMBIENTAL</b>	<b>2.584.000,00</b>
3.1.90.00 - APLICAÇÕES DIRETAS	361.000,00
3.1.91.00 - APLIC. DIRETA DE OP. ENTRE ÓRGÃOS	177.000,00
3.3.50.00 - TRANSFERÊNCIAS A INSTITUIÇÕES PRIVADAS SEM FINS LUCRATIVOS	147.000,00
3.3.90.00 - APLICAÇÕES DIRETAS	4.000,00
4.4.90.00 - APLICAÇÕES DIRETAS	3.273.000,00
<b>Total por Func. Programática.....</b>	<b>3.273.000,00</b>
<b>Func. Programática: 10.305.1412.2912 - APRIMORAMENTO E MANUTENÇÃO DO SISTEMA MUNICIPAL DE VIGILÂNCIA EPIDEMIOLÓGICA</b>	<b>1.160.000,00</b>
3.1.90.00 - APLICAÇÕES DIRETAS	118.000,00
3.1.91.00 - APLIC. DIRETA DE OP. ENTRE ÓRGÃOS	2.790.000,00
3.3.90.00 - APLICAÇÕES DIRETAS	



**MUNICÍPIO DO IPOJUCA - PODER EXECUTIVO**

**DEMONSTRATIVO DAS DESPESAS POR PROJETO, ATIVIDADE E OPERAÇÕES ESPECIAIS**

Exercício  
2020

Período: 31/12/1899 até 02/10/2019

Modalidade Aplicação	Valor Fixado
4.4.90.00 - APLICAÇÕES DIRETAS	10.000,00
Total por Func. Programática.....	4.078.000,00
Func. Programática: 28.843.1937.9007 - ENCARGOS COM PARCELAMENTO DE OBRIGAÇÕES PATRONAIS	
3.2.91.00 - APLICAÇÕES DIRETAS ENTRE ÓRGÃOS	141.000,00
4.6.91.00 - APLICAÇÕES DIRETAS ENTRE ÓRGÃOS	165.000,00
Total por Func. Programática.....	306.000,00
Total por Unidade.....	174.432.000,00
Total por Órgão.....	174.659.750,00
<b>Órgão: 15 - SECRETARIA MUNICIPAL DE ADMINISTRAÇÃO</b>	
Unidade: 15.01 - SECRETARIA MUNICIPAL DE ADMINISTRAÇÃO - ADMINISTRAÇÃO DIRETA	
Func. Programática: 04.122.1513.2033 - APOIO TÉCNICO E ADMINISTRATIVO ÀS AÇÕES DA SECRETARIA MUNICIPAL DE ADMINISTRAÇÃO	
3.1.90.00 - APLICAÇÕES DIRETAS	3.600.000,00
3.3.90.00 - APLICAÇÕES DIRETAS	1.750.000,00
Total por Func. Programática.....	5.350.000,00
Total por Unidade.....	5.350.000,00
Total por Órgão.....	5.350.000,00
<b>Órgão: 16 - SECRETARIA MUNICIPAL DE FINANÇAS</b>	
Unidade: 16.01 - SECRETARIA MUNICIPAL DE FINANÇAS - ADMINISTRAÇÃO DIRETA	
Func. Programática: 04.122.1622.2055 - APOIO TÉCNICO E ADMINISTRATIVO ÀS AÇÕES DA SECRETARIA MUNICIPAL DE FINANÇAS	
3.1.90.00 - APLICAÇÕES DIRETAS	8.000.000,00
3.3.90.00 - APLICAÇÕES DIRETAS	240.000,00
Total por Func. Programática.....	8.240.000,00
Total por Unidade.....	160.000,00
Total por Órgão.....	160.000,00
<b>Órgão: 17 - SECRETARIA MUNICIPAL DE PLANEJAMENTO E GESTÃO</b>	
Unidade: 17.01 - SECRETARIA MUN. DE PLANEJAMENTO E GESTÃO - ADM. DIRETA	
Func. Programática: 04.129.1621.2054 - MODERNIZAÇÃO E MANUTENÇÃO DA ADMINISTRAÇÃO TRIBUTÁRIA	
3.3.90.00 - APLICAÇÕES DIRETAS	100.000,00
Total por Func. Programática.....	100.000,00
Func. Programática: 19.572.2363.2114 - ESTRUTURAÇÃO DA ÁREA DE TECNOLOGIA E INOVAÇÃO PARA APOIO AO DESENVOLVIMENTO MUNICIPAL	
3.3.90.00 - APLICAÇÕES DIRETAS	2.549.000,00
Total por Func. Programática.....	2.549.000,00
Total por Unidade.....	11.049.000,00
Total por Órgão.....	11.049.000,00



# MUNICÍPIO DO IPOJUCA - PODER EXECUTIVO

Exercício  
2020

## DEMONSTRATIVO DAS DESPESAS POR PROJETO, ATIVIDADE E OPERAÇÕES ESPECIAIS

Período: 31/12/1899 até 02/10/2019

Modalidade Aplicação	Valor Fixado
Func. Programática: 04.121.1732.2041 - COORDENAÇÃO DO PROCESSO DE ELABORAÇÃO E IMPLEMENTAÇÃO DOS INSTRUMENTOS DE PLANEJAMENTO	144.000,00
3.3.90.00 - APLICAÇÕES DIRETAS	144.000,00
Total por Func. Programática	
Func. Programática: 04.122.1721.2601 - APOIO TÉCNICO E ADMINISTRATIVO ÀS AÇÕES DA SECRETARIA MUNICIPAL DE PLANEJAMENTO E GESTÃO	2.800.000,00
3.1.90.00 - APLICAÇÕES DIRETAS	1.453.845,00
3.3.90.00 - APLICAÇÕES DIRETAS	4.253.845,00
Total por Func. Programática	4.397.845,00
Total por Unidade	
Unidade: 17.02 - SECRETARIA EXECUTIVA DE PLANEJAMENTO E LOGÍSTICA	20.000,00
Func. Programática: 04.122.1722.2602 - APOIO TÉCNICO E ADMINISTRATIVO ÀS AÇÕES DA SECRETARIA EXECUTIVA DE PLANEJAMENTO E LOGÍSTICA	20.000,00
3.3.90.00 - APLICAÇÕES DIRETAS	20.000,00
Total por Func. Programática	20.000,00
Total por Unidade	4.417.845,00
Total por Órgão	
Órgão: 18 - SECRETARIA MUNICIPAL DE INFRAESTRUTURA E OBRAS	
Unidade: 18.01 - SECRETARIA MUN. DE INFRAESTRUTURA E OBRAS - ADM. DIRETA	
Func. Programática: 04.122.1826.2050 - APOIO TÉCNICO E ADMINISTRATIVO ÀS AÇÕES DA SECRETARIA MUNICIPAL DE INFRAESTRUTURA E OBRAS	8.000.000,00
3.1.90.00 - APLICAÇÕES DIRETAS	231.000,00
3.3.90.00 - APLICAÇÕES DIRETAS	8.231.000,00
Total por Func. Programática	
Func. Programática: 04.122.1846.2904 - ELABORAÇÃO DE PROJETOS E FISCALIZAÇÃO DE OBRAS E SERVIÇOS	1.000.000,00
3.3.90.00 - APLICAÇÕES DIRETAS	1.000.000,00
Total por Func. Programática	
Func. Programática: 15.182.1823.1029 - CONSTRUÇÃO DE OBRAS DE CONTENÇÃO E DEFESA CIVIL	5.967.200,00
3.3.90.00 - APLICAÇÕES DIRETAS	7.645.900,00
4.4.90.00 - APLICAÇÕES DIRETAS	13.613.100,00
Total por Func. Programática	
Func. Programática: 15.451.1823.1023 - AMPLIAÇÃO E MELHORIA DO SISTEMA VIÁRIO	11.640.000,00
3.3.90.00 - APLICAÇÕES DIRETAS	3.399.400,00
4.4.90.00 - APLICAÇÕES DIRETAS	15.039.400,00
Total por Func. Programática	
Func. Programática: 15.451.1823.2046 - MANUTENÇÃO URBANA, RURAL, DE DEFESA CIVIL, AMPLIAÇÃO E OPERAÇÃO DO ATERRO SANITÁRIO	34.242.000,00
3.3.90.00 - APLICAÇÕES DIRETAS	34.242.000,00
Total por Func. Programática	
Func. Programática: 15.451.1824.1017 - CONSTRUÇÃO, AMPLIAÇÃO, REFORMA, RECUPERAÇÃO E ADEQUAÇÃO DE EQUIPAMENTOS E ESPAÇOS PÚBLICOS	34.242.000,00

**MUNICÍPIO DO IPOJUCA - PODER EXECUTIVO**  
**DEMONSTRATIVO DAS DESPESAS POR PROJETO, ATIVIDADE E OPERAÇÕES ESPECIAIS**

Modalidade Aplicação	Valor Fixado
4.4.90.00 - APLICAÇÕES DIRETAS	16.042.184,00
Total por Func. Programática.....	16.042.184,00
Func. Programática: 15.451.1824.2048 - MANUTENÇÃO E CONSERVAÇÃO DE ESPAÇOS E EQUIPAMENTOS PÚBLICOS	8.851.300,00
3.3.90.00 - APLICAÇÕES DIRETAS	8.851.300,00
Total por Func. Programática.....	8.851.300,00
Func. Programática: 17.512.1834.1033 - IMPLANTAÇÃO DE SANEAMENTO NO MUNICÍPIO DO IPOJUCA	100.000,00
4.4.90.00 - APLICAÇÕES DIRETAS	100.000,00
Total por Func. Programática.....	100.000,00
Func. Programática: 25.752.1829.2189 - AMPLIAÇÃO E MANUTENÇÃO DA ILUMINAÇÃO PÚBLICA NO MUNICÍPIO DO IPOJUCA	7.300.000,00
3.3.90.00 - APLICAÇÕES DIRETAS	7.300.000,00
Total por Func. Programática.....	7.300.000,00
Total por Unidade.....	104.418.984,00
Total por Órgão.....	104.418.984,00
<b>Órgão: 19 - SECRETARIA MUNICIPAL DE GOVERNO</b>	
Unidade: 19.01 - SECRETARIA MUNICIPAL DE GOVERNO - ADMINISTRAÇÃO DIRETA	
Func. Programática: 04.122.1950.2102 - APOIO TÉCNICO E ADMINISTRATIVO ÀS AÇÕES DA SECRETARIA MUNICIPAL DE GOVERNO	3.500.000,00
3.1.90.00 - APLICAÇÕES DIRETAS	156.900,00
3.3.90.00 - APLICAÇÕES DIRETAS	3.656.900,00
Total por Func. Programática.....	3.656.900,00
Total por Unidade.....	3.656.900,00
Total por Órgão.....	3.656.900,00
<b>Órgão: 20 - SECRETARIA MUNICIPAL DE ASSISTÊNCIA SOCIAL</b>	
Unidade: 20.01 - SECRETARIA MUNICIPAL DE ASSISTÊNCIA SOCIAL - ADM. DIRETA	
Func. Programática: 08.122.2002.2202 - FORTALECER AS AÇÕES DE PROTEÇÃO SOCIAL BÁSICA GARANTINDO O ACESSO AOS DIREITOS DAS FAMÍLIAS EM SITUAÇÃO DE VULNERABILIDADE	10.000,00
3.3.90.00 - APLICAÇÕES DIRETAS	10.000,00
Total por Func. Programática.....	10.000,00
Func. Programática: 08.122.2002.2203 - AMPLIAR AS AÇÕES DA PROTEÇÃO SOCIAL ESPECIAL GARANTINDO OS DIREITOS AO INDIVÍDUO E FAMÍLIA VÍTIMA DE VIOLÊNCIA E/OU VIOLÊNCIA	15.000,00
3.3.90.00 - APLICAÇÕES DIRETAS	15.000,00
Total por Func. Programática.....	15.000,00
Func. Programática: 08.122.2002.2204 - APOIO AS AÇÕES EMERGENCIAIS DE ASSISTÊNCIA SOCIAL	9.384.000,00
3.3.90.00 - APLICAÇÕES DIRETAS	9.384.000,00
Total por Func. Programática.....	9.384.000,00
Func. Programática: 08.122.2003.2005 - FORTALECIMENTO E MANUTENÇÃO DOS CONSELHOS MUNICIPAIS	2.186.000,00
3.1.90.00 - APLICAÇÕES DIRETAS	2.186.000,00
3.3.90.00 - APLICAÇÕES DIRETAS	25.000,00



**MUNICÍPIO DO IPOJUCA - PODER EXECUTIVO**  
**DEMONSTRATIVO DAS DESPESAS POR PROJETO, ATIVIDADE E OPERAÇÕES ESPECIAIS**

Exercício  
2020

Período: 31/12/1899 até 02/10/2019

Modalidade Aplicação	Valor Fixado
<b>Total por Func. Programática</b>	
Func. Programática: 08.122.2003.2205 - APOIO TÉCNICO E ADMINISTRATIVO ÀS AÇÕES DA SECRETARIA MUNICIPAL DE ASSISTÊNCIA SOCIAL	2.211.000,00
3.1.90.00 - APLICAÇÕES DIRETAS	7.384.000,00
3.3.90.00 - APLICAÇÕES DIRETAS	161.000,00
4.4.90.00 - APLICAÇÕES DIRETAS	25.000,00
<b>Total por Func. Programática</b>	<b>7.570.000,00</b>
<b>Total por Func. Programática</b>	
Func. Programática: 08.241.2011.2012 - EXECUÇÃO DE AÇÕES DO PROGRAMA IDOSO FELIZ NA SECRETARIA MUNICIPAL DE ASSISTÊNCIA SOCIAL	10.000,00
3.3.90.00 - APLICAÇÕES DIRETAS	10.000,00
<b>Total por Func. Programática</b>	
Func. Programática: 08.244.2001.2201 - DESENVOLVIMENTO DE AÇÕES INTERSECTORIAIS DO PROJETO IPOJUCA CIDADÃ - IPOJUCA PARA TODOS	9.000,00
3.3.90.00 - APLICAÇÕES DIRETAS	1.000,00
4.4.90.00 - APLICAÇÕES DIRETAS	10.000,00
<b>Total por Func. Programática</b>	
Func. Programática: 08.244.3224.2206 - EXECUÇÃO DE AÇÕES DO PROGRAMA MÃE CORUJA DO IPOJUCA NA SECRETARIA MUNICIPAL DE ASSISTÊNCIA SOCIAL	15.000,00
3.3.90.00 - APLICAÇÕES DIRETAS	15.000,00
<b>Total por Func. Programática</b>	
Func. Programática: 08.306.2005.2207 - POLÍTICA DE SEGURANÇA ALIMENTAR	10.000,00
3.3.50.00 - TRANSFERÊNCIAS A INSTITUIÇÕES PRIVADAS SEM FINS LUCRATIVOS	10.000,00
3.3.90.00 - APLICAÇÕES DIRETAS	20.000,00
<b>Total por Func. Programática</b>	
<b>Total por Unidade</b>	
<b>19.245.000,00</b>	
<b>Unidade: 20.02 - FUNDO MUNICIPAL DE ASSISTÊNCIA SOCIAL - FMAS</b>	
<b>Func. Programática: 08.122.2006.2208 - MANUTENÇÃO DO CONSELHO MUNICIPAL DE ASSISTÊNCIA SOCIAL</b>	
3.3.90.00 - APLICAÇÕES DIRETAS	233.800,00
<b>Total por Func. Programática</b>	
<b>233.800,00</b>	
<b>Total por Func. Programática</b>	
Func. Programática: 08.122.2009.2305 - APOIO TÉCNICO E ADMINISTRATIVO ÀS AÇÕES DO FUNDO MUNICIPAL DE ASSISTÊNCIA SOCIAL	1.229.000,00
3.1.90.00 - APLICAÇÕES DIRETAS	171.000,00
3.1.91.00 - APLIC. DIRETA DE OP. ENTRE ÓRGÃOS	1.512.830,00
3.3.90.00 - APLICAÇÕES DIRETAS	2.000,00
4.4.90.00 - APLICAÇÕES DIRETAS	2.914.830,00
<b>Total por Func. Programática</b>	
<b>2.914.830,00</b>	
<b>Func. Programática: 08.122.2009.2306 - PROMOÇÃO DE CAPACITAÇÃO E FORMAÇÃO CONTINUADA</b>	
3.3.90.00 - APLICAÇÕES DIRETAS	10.000,00
<b>Total por Func. Programática</b>	
<b>10.000,00</b>	
<b>Func. Programática: 08.244.2006.2307 - PROMOVER AÇÕES DE CONTROLE SOCIAL</b>	
3.3.90.00 - APLICAÇÕES DIRETAS	10.000,00

*[Handwritten signature]*





MUNICÍPIO DO IPOJUCA - PODER EXECUTIVO

DEMONSTRATIVO DAS DESPESAS POR PROJETO, ATIVIDADE E OPERAÇÕES ESPECIAIS

Exercício 2020

Período: 31/12/1899 até 02/10/2019

Modalidade Aplicação	Valor Fixado
3.3.90.00 - APLICAÇÕES DIRETAS	20.000,00
Total por Func. Programática.....	20.000,00
Func. Programática: 08.244.2007.2209 - DESENVOLVIMENTO E GESTÃO DO PROGRAMA BOLSA FAMÍLIA	291.000,00
Total por Func. Programática.....	291.000,00
Func. Programática: 08.244.2007.2308 - ARTICULAR AS AÇÕES DO PROGRAMA CRIANÇA FELIZ VOLTADA A PRIMEIRA INFÂNCIA	10.000,00
Total por Func. Programática.....	10.000,00
Func. Programática: 08.244.2007.2309 - APOIO ÀS AÇÕES EMERGENCIAIS DE ASSISTÊNCIA SOCIAL, POR MEIO DO FUNDO MUNICIPAL DA ASSISTÊNCIA SOCIAL - FMAS	10.000,00
Total por Func. Programática.....	10.000,00
Func. Programática: 08.244.2008.2303 - DESENVOLVIMENTO DA REDE DE PROTEÇÃO SOCIAL BÁSICA	1.249.176,00
Total por Func. Programática.....	1.249.176,00
Func. Programática: 08.244.2008.2304 - DESENVOLVIMENTO DA REDE DE PROTEÇÃO SOCIAL ESPECIAL	187.000,00
Total por Func. Programática.....	187.000,00
Func. Programática: 08.122.2010.2217 - APOIO TÉCNICO E ADMINISTRATIVO AO CONSELHO DA CRIANÇA E DO ADOLESCENTE	4.925.806,00
Total por Func. Programática.....	4.925.806,00
Func. Programática: 08.122.2010.2217 - APOIO TÉCNICO E ADMINISTRATIVO AO CONSELHO DA CRIANÇA E DO ADOLESCENTE	71.500,00
Total por Func. Programática.....	71.500,00
Func. Programática: 08.243.2011.2218 - DESENVOLVIMENTO DA POLÍTICA MUNICIPAL DE PROMOÇÃO E DEFESA DOS DIREITOS DA CRIANÇA E DO ADOLESCENTE	4.500,00
Total por Func. Programática.....	4.500,00
Func. Programática: 08.243.2011.2218 - DESENVOLVIMENTO DA POLÍTICA MUNICIPAL DE PROMOÇÃO E DEFESA DOS DIREITOS DA CRIANÇA E DO ADOLESCENTE	76.000,00
Total por Func. Programática.....	76.000,00
Func. Programática: 08.243.2011.2218 - DESENVOLVIMENTO DA POLÍTICA MUNICIPAL DE PROMOÇÃO E DEFESA DOS DIREITOS DA CRIANÇA E DO ADOLESCENTE	8.000,00
Total por Func. Programática.....	8.000,00
Func. Programática: 08.243.2011.2218 - DESENVOLVIMENTO DA POLÍTICA MUNICIPAL DE PROMOÇÃO E DEFESA DOS DIREITOS DA CRIANÇA E DO ADOLESCENTE	84.000,00
Total por Func. Programática.....	84.000,00
Func. Programática: 08.243.2011.2218 - DESENVOLVIMENTO DA POLÍTICA MUNICIPAL DE PROMOÇÃO E DEFESA DOS DIREITOS DA CRIANÇA E DO ADOLESCENTE	24.254.806,00
Total por Func. Programática.....	24.254.806,00
Órgão: 21 - SECRETARIA MUNICIPAL DE AGRICULTURA	
Unidade: 21.01 - SECRETARIA MUNICIPAL DE AGRICULTURA - ADM. DIRETA	
Func. Programática: 20.122.2101.2210 - APOIO TÉCNICO E ADMINISTRATIVO ÀS AÇÕES DA SECRETARIA MUNICIPAL DE AGRICULTURA	3.100.000,00
Total por Func. Programática.....	3.100.000,00
Func. Programática: 20.122.2101.2210 - APOIO TÉCNICO E ADMINISTRATIVO ÀS AÇÕES DA SECRETARIA MUNICIPAL DE AGRICULTURA	1.020.738,25
Total por Func. Programática.....	1.020.738,25
Func. Programática: 20.122.2103.2219 - PROMOVER O DESENVOLVIMENTO RURAL SUSTENTÁVEL QUALIFICANDO, CADASTRANDO E REALIZANDO PESQUISAS AGROPECUÁRIAS	4.120.738,25
Total por Func. Programática.....	4.120.738,25



**MUNICÍPIO DO IPOJUCA - PODER EXECUTIVO**  
**DEMONSTRATIVO DAS DESPESAS POR PROJETO, ATIVIDADE E OPERAÇÕES ESPECIAIS**

Exercício  
2020

Período: 31/12/1899 até 02/10/2019

Modalidade Aplicação	Valor Fixado
3.3.90.00 - APLICAÇÕES DIRETAS	20.000,00
Total por Func. Programática.....	20.000,00
Func. Programática: 20.244.3224.1418 - EXECUÇÃO DE AÇÕES DO PROGRAMA MÃE CORUJA DO IPOJUCA NA SECRETARIA MUNICIPAL DE AGRICULTURA	20.000,00
4.4.90.00 - APLICAÇÕES DIRETAS	20.000,00
Total por Func. Programática.....	40.000,00
Func. Programática: 20.363.2104.1295 - IMPLANTAR ESCOLA TÉCNICA EM AGROPECUÁRIA	40.000,00
4.4.90.00 - APLICAÇÕES DIRETAS	1.812.777,75
Total por Func. Programática.....	1.812.777,75
Func. Programática: 20.608.2102.2213 - FOMENTAR E PROMOVER PRODUÇÃO AGROPECUÁRIA	1.812.777,75
3.3.90.00 - APLICAÇÕES DIRETAS	20.000,00
Total por Func. Programática.....	20.000,00
Func. Programática: 20.608.2103.1284 - IMPLANTAR O PROGRAMA DE AQUISIÇÃO DE ALIMENTOS - PAA MUNICIPAL	20.000,00
4.4.90.00 - APLICAÇÕES DIRETAS	276.500,00
Total por Func. Programática.....	276.500,00
Func. Programática: 20.608.2103.2282 - PROMOVER OS EVENTOS RELACIONADOS A SECRETARIA MUNICIPAL DE AGRICULTURA	276.500,00
3.3.90.00 - APLICAÇÕES DIRETAS	20.000,00
Total por Func. Programática.....	20.000,00
Func. Programática: 20.608.2103.2283 - PROMOVER CONVÊNIO COM ENTIDADES CONGÊNERES DA SECRETARIA MUNICIPAL DE AGRICULTURA	20.000,00
3.3.90.00 - APLICAÇÕES DIRETAS	20.000,00
Total por Func. Programática.....	20.000,00
Func. Programática: 20.692.2103.1285 - IMPLANTAR A CENTRAL DE ABASTECIMENTO MUNICIPAL	20.000,00
4.4.90.00 - APLICAÇÕES DIRETAS	20.000,00
Total por Func. Programática.....	20.000,00
Func. Programática: 20.692.2103.2286 - PROMOVER A ORGANIZAÇÃO DOS PÁTIOS DAS FEIRAS E MERCADOS MUNICIPAIS	20.000,00
3.3.90.00 - APLICAÇÕES DIRETAS	9.970.000,00
Total por Func. Programática.....	9.970.000,00
Func. Programática: 20.692.2103.2286 - PROMOVER A ORGANIZAÇÃO DOS PÁTIOS DAS FEIRAS E MERCADOS MUNICIPAIS	9.970.000,00
4.4.90.00 - APLICAÇÕES DIRETAS	10.819.984,00
Total por Func. Programática.....	10.819.984,00
Total por Unidade.....	17.170.000,00
Total por Órgão.....	17.170.000,00
<b>Órgão: 22 - SECRETARIA MUNICIPAL DE DEFESA SOCIAL</b>	
Unidade: 22.01 - SECRETARIA MUNICIPAL DE DEFESA SOCIAL - ADMINISTRAÇÃO DIRETA	
Func. Programática: 06.122.2202.2224 - MANUTENÇÃO DA GUARDA MUNICIPAL	
3.3.90.00 - APLICAÇÕES DIRETAS	5.000,00
Total por Func. Programática.....	5.000,00
Func. Programática: 06.122.2203.2225 - APOIO TÉCNICO, ADMINISTRATIVO E LOGÍSTICO ÀS AÇÕES DA SECRETARIA MUNICIPAL DE DEFESA SOCIAL	5.000,00



# MUNICÍPIO DO IPOJUCA - PODER EXECUTIVO

## DEMONSTRATIVO DAS DESPESAS POR PROJETO, ATIVIDADE E OPERAÇÕES ESPECIAIS

Exercício  
2020

Período: 31/12/1899 até 02/10/2019

Modalidade Aplicação	Valor Fixado
3.1.90.00 - APLICAÇÕES DIRETAS	28.000.000,00
3.3.90.00 - APLICAÇÕES DIRETAS	7.120.000,00
4.4.90.00 - APLICAÇÕES DIRETAS	280.000,00
<b>Total por Func. Programática</b>	<b>35.400.000,00</b>
<b>Func. Programática: 06.122.2207.2229 - EXECUÇÃO ADMINISTRATIVA PARA A LOCAÇÃO E MANUTENÇÃO DE VIATURAS OPERACIONAIS E ADMINISTRATIVAS</b>	<b>5.000,00</b>
<b>3.3.90.00 - APLICAÇÕES DIRETAS</b>	<b>5.000,00</b>
<b>Func. Programática: 06.128.2201.2220 - CAPACITAÇÃO DE AGENTES DE DEFESA CIVIL</b>	<b>16.000,00</b>
<b>3.3.90.00 - APLICAÇÕES DIRETAS</b>	<b>16.000,00</b>
<b>Func. Programática: 06.182.2201.2221 - COORDENAÇÃO E MANUTENÇÃO DO PROGRAMA DE AÇÃO DE DEFESA CIVIL</b>	<b>5.000,00</b>
<b>3.3.90.00 - APLICAÇÕES DIRETAS</b>	<b>44.000,00</b>
<b>4.4.90.00 - APLICAÇÕES DIRETAS</b>	<b>49.000,00</b>
<b>Total por Func. Programática</b>	<b>5.000,00</b>
<b>Func. Programática: 06.182.2201.2222 - APOIO E ASSISTÊNCIA AS PESSOAS EM SITUAÇÃO DE ALERTA, EMERGÊNCIA E ESTADO DE CALAMIDADE PÚBLICA</b>	<b>5.000,00</b>
<b>3.3.90.00 - APLICAÇÕES DIRETAS</b>	<b>5.000,00</b>
<b>Func. Programática: 06.182.2204.2226 - EXECUÇÃO DE AÇÕES DO PROGRAMA GUARDA PRESENTE NA SECRETARIA MUNICIPAL DE DEFESA SOCIAL</b>	<b>5.000,00</b>
<b>3.3.90.00 - APLICAÇÕES DIRETAS</b>	<b>5.000,00</b>
<b>Func. Programática: 06.182.2205.2227 - COORDENAÇÃO E MANUTENÇÃO DO PROGRAMA DE SALVAMAR DO MUNICÍPIO</b>	<b>5.000,00</b>
<b>3.3.90.00 - APLICAÇÕES DIRETAS</b>	<b>5.000,00</b>
<b>Func. Programática: 06.182.2206.2228 - DESENVOLVIMENTO DE AÇÕES PREVENTIVAS VOLTADAS PARA A VIGILÂNCIA PATRIMONIAL RURAL EM IPOJUCA</b>	<b>5.000,00</b>
<b>3.3.90.00 - APLICAÇÕES DIRETAS</b>	<b>5.000,00</b>
<b>Total por Unidade</b>	<b>35.500.000,00</b>
<b>Unidade: 22.02 - AVTARQUIA MUN. DE TRÂNSITO E TRANSPORTES DO IPOJUCA-AMTTRANS</b>	
<b>Func. Programática: 26.122.2244.2974 - APOIO TÉCNICO E ADMINISTRATIVO ÀS AÇÕES DA AMTTRANS</b>	2.556.000,00
<b>3.1.90.00 - APLICAÇÕES DIRETAS</b>	44.000,00
<b>3.1.91.00 - APLIC. DIRETA DE OP. ENTRE ÓRGÃOS</b>	283.900,00
<b>3.3.90.00 - APLICAÇÕES DIRETAS</b>	



**MUNICÍPIO DO IPOJUCA - PODER EXECUTIVO**  
**DEMONSTRATIVO DAS DESPESAS POR PROJETO, ATIVIDADE E OPERAÇÕES ESPECIAIS**

Exercício  
2020

Período: 31/12/1899 até 02/10/2019

Modalidade Aplicação	Valor Fixado
4.4.90.00 - APLICAÇÕES DIRETAS	20.000,00
Total por Func. Programática.....	2.903.900,00
Func. Programática: 26.125.2246.2976 - GERENCIAMENTO DO SISTEMA DE FISCALIZAÇÃO	10.000,00
3.3.90.00 - APLICAÇÕES DIRETAS	20.000,00
4.4.90.00 - APLICAÇÕES DIRETAS	30.000,00
Total por Func. Programática.....	425.100,00
Func. Programática: 26.782.2245.2975 - GERENCIAMENTO DO SISTEMA DE TRÂNSITO E TRANSPORTES	425.100,00
3.3.90.00 - APLICAÇÕES DIRETAS	339.000,00
Total por Func. Programática.....	339.000,00
Func. Programática: 26.782.2247.2977 - GERENCIAMENTO DO SISTEMA DE EDUCAÇÃO DE TRÂNSITO E TRANSPORTES	3.698.000,00
3.3.90.00 - APLICAÇÕES DIRETAS	39.198.000,00
Total por Func. Programática.....	39.198.000,00
<b>Órgão: 23 - SECRETARIA MUNICIPAL DE MEIO AMBIENTE E CONTROLE URBANO</b>	
<b>Unidade: 23.01 - SECRETARIA MUN DE MEIO AMBIENTE E CONTROLE URBANO-ADM.DIRETA</b>	
Func. Programática: 15.452.2307.2274 - LICENCIAMENTO, FISCALIZAÇÃO, E REQUALIFICAÇÃO DAS ÁREAS URBANAS DO MUNICÍPIO	5.000,00
3.3.90.00 - APLICAÇÕES DIRETAS	5.000,00
Total por Func. Programática.....	5.000,00
Func. Programática: 18.122.2306.2243 - APOIO TÉCNICO E ADMINISTRATIVO ÀS AÇÕES DA SEC. MUNICIPAL DE MEIO AMBIENTE E CONTROLE URBANO	5.700.000,00
3.1.90.00 - APLICAÇÕES DIRETAS	610.100,00
3.3.90.00 - APLICAÇÕES DIRETAS	6.310.100,00
Total por Func. Programática.....	10.000,00
Func. Programática: 18.541.2301.1240 - IMPLANTAR O INSTITUTO CIDADE VERDE - ICV	10.000,00
4.4.90.00 - APLICAÇÕES DIRETAS	10.000,00
Total por Func. Programática.....	10.000,00
Func. Programática: 18.541.2304.2258 - ELABORAÇÃO, IMPLANTAÇÃO E REVISÃO DE INSTRUMENTOS ESTRATÉGICOS PARA O DESENVOLVIMENTO DO MUNICÍPIO	5.000,00
3.3.90.00 - APLICAÇÕES DIRETAS	5.000,00
Total por Func. Programática.....	5.000,00
Func. Programática: 18.541.2304.2260 - IMPLANTAÇÃO DA POLÍTICA MUNICIPAL DE SANEAMENTO AMBIENTAL E GESTÃO DE RESÍDUOS	5.000,00
3.3.90.00 - APLICAÇÕES DIRETAS	5.000,00
Total por Func. Programática.....	5.000,00
Func. Programática: 18.541.2305.1264 - PROJETO ORLA	5.000,00
3.3.90.00 - APLICAÇÕES DIRETAS	5.000,00
Total por Func. Programática.....	5.000,00



# MUNICÍPIO DO IPOJUCA - PODER EXECUTIVO

Exercício  
2020

## DEMONSTRATIVO DAS DESPESAS POR PROJETO, ATIVIDADE E OPERAÇÕES ESPECIAIS

Período: 31/12/1899 até 02/10/2019

Modalidade Aplicação	Valor Fixado
Func. Programática: 18.541.2305.2263 - CONSELHO MUNICIPAL DE MEIO AMBIENTE - CONDEMA	5.000,00
3.3.90.00 - APLICAÇÕES DIRETAS	5.000,00
Total por Func. Programática.....	
Func. Programática: 18.541.2305.2265 - IMPLANTAÇÃO DAS UNIDADES DE TRIAGEM (UT) DE RESÍDUOS SÓLIDOS NO MUNICÍPIO DO IPOJUCA	391.000,00
3.3.90.00 - APLICAÇÕES DIRETAS	391.000,00
Total por Func. Programática.....	
Func. Programática: 18.541.2305.2267 - EDUCAÇÃO AMBIENTAL E SUSTENTABILIDADE	5.000,00
3.3.90.00 - APLICAÇÕES DIRETAS	5.000,00
Total por Func. Programática.....	
Func. Programática: 18.541.2305.2272 - PROTEÇÃO DA FAUNA MARINHA	743.900,00
3.3.50.00 - TRANSFERÊNCIAS A INSTITUIÇÕES PRIVADAS SEM FINS LUCRATIVOS	743.900,00
Total por Func. Programática.....	
Func. Programática: 18.542.2303.1232 - REQUALIFICAÇÃO DE ALAMEDAS E ÁREAS PÚBLICAS	5.000,00
4.4.90.00 - APLICAÇÕES DIRETAS	5.000,00
Total por Func. Programática.....	
Func. Programática: 18.542.2303.2244 - LICENCIAMENTO, FISCALIZAÇÃO E MONITORAMENTO DE ATIVIDADES POTENCIALMENTE POLUIDORAS DE IMPACTO LOCAL	5.000,00
3.3.90.00 - APLICAÇÕES DIRETAS	5.000,00
Total por Func. Programática.....	
Func. Programática: 18.542.2303.2245 - DESENVOLVIMENTO DA POLÍTICA MUNICIPAL DE GESTÃO DE ÁREAS PROTEGIDAS E FAUNA	5.000,00
3.3.90.00 - APLICAÇÕES DIRETAS	5.000,00
Total por Func. Programática.....	
Unidade: 23.02 - AGÊNCIA MUNICIPAL DO MEIO-AMBIENTE - AMMA - IPOJUCA	7.500.000,00
Func. Programática: 18.122.2302.2232 - APOIO TÉCNICO AS AÇÕES DA AGÊNCIA MUNICIPAL DO MEIO AMBIENTE - AMMA	1.100.000,00
3.1.90.00 - APLICAÇÕES DIRETAS	50.000,00
3.3.90.00 - APLICAÇÕES DIRETAS	1.150.000,00
Total por Func. Programática.....	1.150.000,00
Total por Unidade.....	8.650.000,00
Total por Órgão.....	
<b>Órgão: 24 - SECRETARIA MUNICIPAL DE HABITAÇÃO</b>	
Unidade: 24.01 - SECRETARIA MUNICIPAL DE HABITAÇÃO - ADMINISTRAÇÃO DIRETA	
Func. Programática: 16.122.2401.2241 - APOIO TÉCNICO E ADMINISTRATIVO ÀS AÇÕES DA SECRETARIA MUNICIPAL DE HABITAÇÃO	1.400.000,00
3.1.90.00 - APLICAÇÕES DIRETAS	190.000,00
3.3.90.00 - APLICAÇÕES DIRETAS	1.590.000,00
Total por Func. Programática.....	
Func. Programática: 16.482.2402.1224 - EXECUÇÃO DE AÇÕES DE DESAPROPRIAÇÃO DE TERRAS NO MUNICÍPIO	



**MUNICÍPIO DO IPOJUCA - PODER EXECUTIVO**  
**DEMONSTRATIVO DAS DESPESAS POR PROJETO, ATIVIDADE E OPERAÇÕES ESPECIAIS**

Exercício  
2020

Período: 31/12/1899 até 02/10/2019

Modalidade Aplicação	Valor Fixado
4.4.90.00 - APLICAÇÕES DIRETAS	45.103.287,00
Total por Func. Programática.....	45.103.287,00
Func. Programática: 16.482.2402.1242 - CONSTRUÇÃO DE UNIDADES HABITACIONAIS	100.000,00
4.4.90.00 - APLICAÇÕES DIRETAS	100.000,00
Total por Func. Programática.....	100.000,00
Func. Programática: 16.482.2404.2247 - MANUTENÇÃO DAS AÇÕES VINCULADAS AO CARTÃO REFORMA	100.000,00
3.3.90.00 - APLICAÇÕES DIRETAS	100.000,00
Total por Func. Programática.....	100.000,00
Func. Programática: 04.122.2501.2251 - APOIO TÉCNICO E ADMINISTRATIVO ÀS AÇÕES DA SECRETARIA ESPECIAL DE COMUNICAÇÃO	46.893.287,00
3.1.90.00 - APLICAÇÕES DIRETAS	46.893.287,00
Total por Unidade.....	46.893.287,00
Total por Órgão.....	46.893.287,00
<b>Órgão: 25 - SECRETARIA ESPECIAL DE COMUNICAÇÃO</b>	
Unidade: 25.01 - SECRETARIA ESPECIAL DE COMUNICAÇÃO - ADMINISTRAÇÃO DIRETA	
Func. Programática: 04.122.2501.2251 - APOIO TÉCNICO E ADMINISTRATIVO ÀS AÇÕES DA SECRETARIA ESPECIAL DE COMUNICAÇÃO	900.000,00
3.1.90.00 - APLICAÇÕES DIRETAS	900.000,00
Total por Unidade.....	900.000,00
Total por Órgão.....	900.000,00
Func. Programática: 04.131.2502.2252 - DESENVOLVIMENTO DO SISTEMA DE INFORMAÇÃO E COMUNICAÇÃO DA PREFEITURA DO IPOJUCA	2.499.000,00
3.3.90.00 - APLICAÇÕES DIRETAS	2.499.000,00
Total por Func. Programática.....	2.499.000,00
Total por Unidade.....	3.405.000,00
Total por Órgão.....	3.405.000,00
<b>Órgão: 26 - SECRETARIA MUNICIPAL DE TURISMO</b>	
Unidade: 26.01 - SECRETARIA MUNICIPAL DE TURISMO - ADMINISTRAÇÃO DIRETA	
Func. Programática: 23.122.2629.2129 - APOIO TÉCNICO E ADMINISTRATIVO ÀS AÇÕES DA SECRETARIA MUNICIPAL DE TURISMO	1.750.000,00
3.1.90.00 - APLICAÇÕES DIRETAS	1.750.000,00
Total por Unidade.....	1.750.000,00
Func. Programática: 23.695.2631.2275 - ORGANIZAÇÃO E GESTÃO DOS INSTRUMENTOS DE DESENVOLVIMENTO E PROMOÇÃO TURÍSTICA NO MUNICÍPIO	257.900,00
3.3.50.00 - TRANSFERÊNCIAS A INSTITUIÇÕES PRIVADAS SEM FINS LUCRATIVOS	257.900,00
Total por Func. Programática.....	2.007.900,00
3.3.90.00 - APLICAÇÕES DIRETAS	2.007.900,00
Total por Unidade.....	2.007.900,00
Total por Órgão.....	2.007.900,00
<b>Órgão: 27 - SECRETARIA ESPECIAL DA MULHER</b>	
Unidade: 27.01 - SECRETARIA ESPECIAL DA MULHER - ADMINISTRAÇÃO DIRETA	
Func. Programática: 23.695.2631.2275 - ORGANIZAÇÃO E GESTÃO DOS INSTRUMENTOS DE DESENVOLVIMENTO E PROMOÇÃO TURÍSTICA NO MUNICÍPIO	269.000,00
3.3.50.00 - TRANSFERÊNCIAS A INSTITUIÇÕES PRIVADAS SEM FINS LUCRATIVOS	269.000,00
Total por Func. Programática.....	269.000,00
3.3.90.00 - APLICAÇÕES DIRETAS	269.000,00
Total por Unidade.....	269.000,00
Total por Órgão.....	269.000,00



# MUNICÍPIO DO IPOJUCA - PODER EXECUTIVO

## DEMONSTRATIVO DAS DESPESAS POR PROJETO, ATIVIDADE E OPERAÇÕES ESPECIAIS

Exercício  
2020

Período: 31/12/1899 até 02/10/2019

Modalidade Aplicação	Valor Fixado
<b>Func. Programática: 04.122.2701.2703 - APOIO TÉCNICO E ADMINISTRATIVO ÀS AÇÕES DA SECRETARIA ESPECIAL DA MULHER</b>	
3.1.90.00 - APLICAÇÕES DIRETAS	5.300.000,00
3.3.90.00 - APLICAÇÕES DIRETAS	130.800,00
<b>Total por Func. Programática</b>	<b>5.430.800,00</b>
<b>Func. Programática: 14.422.2702.2707 - PROMOÇÃO DE ATIVIDADES PERMANENTES DE RESGATE DA CIDADANIA DAS MULHERES</b>	
3.3.90.00 - APLICAÇÕES DIRETAS	605.400,00
<b>Total por Func. Programática</b>	<b>605.400,00</b>
<b>Func. Programática: 14.422.2703.2704 - ENFRENTAMENTO AO ESTADO DE VULNERABILIDADE DA MULHER IPOJUCANA</b>	
3.3.90.00 - APLICAÇÕES DIRETAS	53.800,00
<b>Total por Func. Programática</b>	<b>53.800,00</b>
<b>Func. Programática: 14.422.3224.2705 - EXECUÇÃO DE AÇÕES DO PROGRAMA MÃE CORUJA IPOJUCANA NA SECRETARIA ESPECIAL DA MULHER</b>	
3.3.90.00 - APLICAÇÕES DIRETAS	10.000,00
<b>Total por Func. Programática</b>	<b>10.000,00</b>
<b>Total por Unidade</b>	<b>6.100.000,00</b>
<b>Total por Órgão</b>	<b>6.100.000,00</b>
<b>Órgão: 28 - SECRETARIA ESPECIAL DE POLÍTICAS SOBRE DROGAS</b>	
<b>Unidade: 28.01 - SECRETARIA ESPECIAL DE POLÍTICAS SOBRE DROGAS - ADM. DIRETA</b>	
<b>Func. Programática: 04.122.2801.2281 - APOIO TÉCNICO E ADMINISTRATIVO ÀS AÇÕES DA SECRETARIA ESPECIAL DE POLÍTICAS SOBRE DROGAS</b>	
3.1.90.00 - APLICAÇÕES DIRETAS	1.400.000,00
<b>Total por Func. Programática</b>	<b>1.400.000,00</b>
<b>Func. Programática: 14.422.2802.2284 - IMPLEMENTAÇÃO DE POLÍTICAS DE PREVENÇÃO, TRATAMENTO E REINSERÇÃO SOCIAL DE USUÁRIOS E DEPENDENTES DE DROGAS</b>	
3.3.50.00 - TRANSFERÊNCIAS A INSTITUIÇÕES PRIVADAS SEM FINS LUCRATIVOS	590.000,00
3.3.90.00 - APLICAÇÕES DIRETAS	1.832.016,00
<b>Total por Func. Programática</b>	<b>2.422.016,00</b>
<b>Total por Unidade</b>	<b>3.822.016,00</b>
<b>Total por Órgão</b>	<b>3.822.016,00</b>
<b>Órgão: 29 - SECRETARIA MUNICIPAL DE ARTICULAÇÃO POLÍTICA</b>	
<b>Unidade: 29.01 - SECRETARIA MUNICIPAL DE ARTICULAÇÃO POLÍTICA - ADM. DIRETA</b>	
<b>Func. Programática: 04.122.2901.2291 - APOIO TÉCNICO E ADMINISTRATIVO ÀS AÇÕES DA SECRETARIA MUNICIPAL DE ARTICULAÇÃO POLÍTICA</b>	
3.1.90.00 - APLICAÇÕES DIRETAS	1.400.000,00
<b>Total por Func. Programática</b>	<b>1.400.000,00</b>
<b>Total por Unidade</b>	<b>1.400.000,00</b>
<b>Total por Órgão</b>	<b>1.400.000,00</b>
<b>Órgão: 30 - SECRETARIA ESPECIAL DE ORÇAMENTO PARTICIPATIVO</b>	
<b>Unidade: 30.01 - SECRETARIA ESPECIAL DE ORÇAMENTO PARTICIPATIVO - ADM. DIRETA</b>	
<b>Func. Programática: 04.121.3002.2302 - CONSTRUÇÃO DO PROCESSO DO ORÇAMENTO PARTICIPATIVO DA SOCIEDADE NA GESTÃO PÚBLICA DO MUNICÍPIO</b>	



# MUNICÍPIO DO IPOJUCA - PODER EXECUTIVO

Exercício  
2020

## DEMONSTRATIVO DAS DESPESAS POR PROJETO, ATIVIDADE E OPERAÇÕES ESPECIAIS

Período: 31/12/1899 até 02/10/2019

Modalidade Aplicação	Valor Fixado
3.3.90.00 - APLICAÇÕES DIRETAS	10.000,00
Total por Func. Programática.....	10.000,00
Func. Programática: 04.122.3001.2301 - APOIO TÉCNICO E ADMINISTRATIVO ÀS AÇÕES DA SECRETARIA ESPECIAL DE ORÇAMENTO PARTICIPATIVO	1.390.000,00
3.1.90.00 - APLICAÇÕES DIRETAS	1.390.000,00
Total por Func. Programática.....	1.390.000,00
Total por Unidade.....	1.400.000,00
Total por Órgão.....	1.400.000,00
<b>Órgão: 31 - SECRETARIA ESPECIAL DA JUVENTUDE</b>	
Unidade: 31.01 - SECRETARIA ESPECIAL DA JUVENTUDE - ADMINISTRAÇÃO DIRETA	
Func. Programática: 04.122.3102.2312 - APOIO TÉCNICO E ADMINISTRATIVO ÀS AÇÕES DA SECRETARIA ESPECIAL DA JUVENTUDE	2.400.000,00
3.1.90.00 - APLICAÇÕES DIRETAS	67.600,00
3.3.90.00 - APLICAÇÕES DIRETAS	2.467.600,00
Total por Func. Programática.....	
Total por Unidade.....	10.000,00
Total por Órgão.....	10.000,00
Func. Programática: 14.244.3224.2985 - EXECUÇÃO DE AÇÕES DO PROGRAMA MÃE CORUJA DO IPOJUCA NA SECRETARIA ESPECIAL DA JUVENTUDE	
3.3.90.00 - APLICAÇÕES DIRETAS	2.450.000,00
Total por Func. Programática.....	72.400,00
Func. Programática: 14.422.3101.2311 - "VALORIZANDO O JOVEM"	2.522.400,00
3.3.50.00 - TRANSFERÊNCIAS A INSTITUIÇÕES PRIVADAS SEM FINS LUCRATIVOS	5.000.000,00
3.3.90.00 - APLICAÇÕES DIRETAS	5.000.000,00
Total por Func. Programática.....	
Total por Unidade.....	5.000.000,00
Total por Órgão.....	5.000.000,00
<b>Órgão: 32 - SECRETARIA ESPECIAL DE ESPORTES</b>	
Unidade: 32.01 - SECRETARIA ESPECIAL DE ESPORTES - ADMINISTRAÇÃO DIRETA	
Func. Programática: 27.122.3202.2322 - APOIO TÉCNICO E ADMINISTRATIVO ÀS AÇÕES DA SECRETARIA ESPECIAL DE ESPORTES	2.200.000,00
3.1.90.00 - APLICAÇÕES DIRETAS	178.830,00
3.3.90.00 - APLICAÇÕES DIRETAS	2.378.830,00
Total por Func. Programática.....	
Func. Programática: 27.812.3201.2321 - PROMOÇÃO DO ESPORTE EM TODA PARTE	442.875,00
3.3.50.00 - TRANSFERÊNCIAS A INSTITUIÇÕES PRIVADAS SEM FINS LUCRATIVOS	64.550,00
3.3.90.00 - APLICAÇÕES DIRETAS	507.425,00
Total por Func. Programática.....	2.886.255,00
Total por Unidade.....	2.886.255,00
Total por Órgão.....	2.886.255,00
<b>Órgão: 33 - SECRETARIA ESPECIAL DE CULTURA</b>	





MUNICÍPIO DO IPOJUCA - PODER EXECUTIVO

Exercício 2020

DEMONSTRATIVO DAS DESPESAS POR PROJETO, ATIVIDADE E OPERAÇÕES ESPECIAIS

Período: 31/12/1899 até 02/10/2019

Valor Fixado

Modalidade Aplicação	Valor Fixado
Unidade: 33.01 - SECRETARIA ESPECIAL DE CULTURA - ADMINISTRAÇÃO DIRETA	
Func. Programática: 13.122.3301.2331 - APOIO TÉCNICO E ADMINISTRATIVO ÀS AÇÕES DA SECRETARIA ESPECIAL DE CULTURA	1.300.000,00
3.1.90.00 - APLICAÇÕES DIRETAS	48.000,00
3.3.90.00 - APLICAÇÕES DIRETAS	1.348.000,00
Total por Func. Programática	2.952.000,00
Func. Programática: 13.392.3302.2332 - APOIO ÀS ATIVIDADES CULTURAIS	2.952.000,00
3.3.90.00 - APLICAÇÕES DIRETAS	4.300.000,00
Total por Unidade	4.300.000,00
Total por Órgão	4.300.000,00
<b>Órgão: 34 - SECRETARIA MUNICIPAL DE DESENVOLVIMENTO ECONÔMICO</b>	
Unidade: 34.01 - SECRETARIA MUNICIPAL DE DESENVOLVIMENTO ECONÔMICO- ADM DIRET	
Func. Programática: 04.122.1342.2392 - APOIO TÉCNICO E ADMINISTRATIVO ÀS AÇÕES DA SECRETARIA MUNICIPAL DE DESENVOLVIMENTO ECONÔMICO	1.300.000,00
3.1.90.00 - APLICAÇÕES DIRETAS	90.000,00
3.3.90.00 - APLICAÇÕES DIRETAS	1.390.000,00
Total por Func. Programática	5.000,00
Func. Programática: 04.122.3401.2340 - IMPLEMENTAR, COORDENAR E SUPERVISIONAR A POLÍTICA MUNICIPAL DE DESENVOLVIMENTO ECONÔMICO E SUSTENTÁVEL	5.000,00
3.3.90.00 - APLICAÇÕES DIRETAS	5.000,00
Total por Func. Programática	5.000,00
Func. Programática: 22.661.3401.2341 - FOMENTAR E APOIAR ATIVIDADES DOS SEGMENTOS DE LOGÍSTICA, INDUSTRIAL, COMERCIAL E DE SERVIÇOS	5.000,00
3.3.90.00 - APLICAÇÕES DIRETAS	5.000,00
Total por Func. Programática	5.000,00
Func. Programática: 23.334.3401.2342 - QUALIFICAÇÃO PROFISSIONAL, INTERLOCUÇÃO COM O EMPRESARIADO, INCENTIVO AO EMPREENDEDORISMO, IDENTIFICAÇÃO, ESTRUTURAÇÃO E	5.000,00
3.3.90.00 - APLICAÇÕES DIRETAS	5.000,00
Total por Func. Programática	5.000,00
Func. Programática: 23.691.3401.2344 - IMPLMENTAÇÃO E DESENVOLVIMENTO DO POLO LOGISTICO DE IPOJUCA	5.000,00
3.3.90.00 - APLICAÇÕES DIRETAS	5.000,00
Total por Func. Programática	5.000,00
Total por Unidade	1.410.000,00
Total por Órgão	1.410.000,00
<b>Órgão: 35 - ENCARGOS GERAIS DO MUNICÍPIO</b>	
Unidade: 35.01 - ENCARGOS GERAIS SOB SUPERVISÃO DA SEC. MUN. DE FINANÇAS	
Func. Programática: 04.331.3501.2356 - ENCARGOS COM PASEP	8.280.000,00
3.3.90.00 - APLICAÇÕES DIRETAS	8.280.000,00
Total por Func. Programática	8.280.000,00
Func. Programática: 28.843.3501.9019 - PARCELAMENTOS COM PASEP	



# MUNICÍPIO DO IPOJUCA - PODER EXECUTIVO

Exercício  
2020

## DEMONSTRATIVO DAS DESPESAS POR PROJETO, ATIVIDADE E OPERAÇÕES ESPECIAIS

Período: 31/12/1899 até 02/10/2019

Modalidade Aplicação	Valor Fixado
3.2.90.00 - APLICAÇÕES DIRETAS	36.000,00
4.6.90.00 - APLICAÇÕES DIRETAS	500.000,00
<b>Total por Func. Programática</b>	<b>536.000,00</b>
<b>Func. Programática: 99.999.9999.9997 - RESERVA PARLAMENTAR</b>	
9.9.99.00 - RESERVA DE CONTINGÊNCIA	9.772.000,00
<b>Total por Func. Programática</b>	<b>9.772.000,00</b>
<b>Func. Programática: 99.999.9999.9999 - RESERVA DE CONTINGÊNCIA</b>	
9.9.99.00 - RESERVA DE CONTINGÊNCIA	3.257.000,00
<b>Total por Func. Programática</b>	<b>3.257.000,00</b>
<b>Total por Unidade</b>	<b>21.845.000,00</b>
<b>Unidade: 35.02 - ENCARGOS GERAIS SOB SUPERVISÃO DA SEC. MUN. DE ADMINISTRAÇÃO</b>	
<b>Func. Programática: 04.122.3502.2064 - ENCARGOS COM OBRIGAÇÕES PATRONAIS</b>	
3.1.90.00 - APLICAÇÕES DIRETAS	8.000.000,00
3.1.91.00 - APLIC. DIRETA DE OP. ENTRE ÓRGÃOS	8.307.342,00
<b>Total por Func. Programática</b>	<b>16.307.342,00</b>
<b>Func. Programática: 04.122.3503.2040 - MANUTENÇÃO DAS ATIVIDADES GERAIS DO MUNICÍPIO</b>	
3.1.90.00 - APLICAÇÕES DIRETAS	655.658,00
3.3.90.00 - APLICAÇÕES DIRETAS	23.034.000,00
4.4.90.00 - APLICAÇÕES DIRETAS	20.000,00
<b>Total por Func. Programática</b>	<b>23.709.658,00</b>
<b>Func. Programática: 04.331.3502.2039 - ENCARGOS COM AUXÍLIO-ALIMENTAÇÃO E VALE-TRANSPORTE DOS SERVIDORES MUNICIPAIS</b>	
3.3.90.00 - APLICAÇÕES DIRETAS	4.966.000,00
<b>Total por Func. Programática</b>	<b>4.966.000,00</b>
<b>Func. Programática: 28.843.3502.9020 - AMORTIZAÇÃO DE PARCELAMENTOS PREVIDENCIÁRIOS</b>	
3.2.91.00 - APLICAÇÕES DIRETAS ENTRE ÓRGÃOS	240.000,00
4.6.90.00 - APLICAÇÕES DIRETAS	3.909.000,00
4.6.91.00 - APLICAÇÕES DIRETAS ENTRE ÓRGÃOS	326.000,00
<b>Total por Func. Programática</b>	<b>4.475.000,00</b>
<b>Total por Unidade</b>	<b>49.458.000,00</b>
<b>Unidade: 35.03 - ENCARGOS GERAIS SOB SUPERVISÃO DA PGM</b>	
<b>Func. Programática: 28.846.3535.9006 - PAGAMENTO DE PRECATÓRIOS JUDICIAIS E REQUISIÇÕES DE PEQUENO VALOR (RPVs)</b>	
3.1.90.00 - APLICAÇÕES DIRETAS	2.200.000,00
3.3.90.00 - APLICAÇÕES DIRETAS	800.000,00
<b>Total por Func. Programática</b>	<b>3.000.000,00</b>
<b>Total por Unidade</b>	<b>3.000.000,00</b>



MUNICÍPIO DO IPOJUCA - PODER EXECUTIVO

DEMONSTRATIVO DAS DESPESAS POR PROJETO, ATIVIDADE E OPERAÇÕES ESPECIAIS

Exercício  
2020

Período: 31/12/1899 até 02/10/2019

Modalidade Aplicação	Valor Fixado
Total por Órgão.....	74.303.000,00
TOTAL GERAL .....	906.066.000,00

*[Handwritten mark]*

Quantidade de Registros:  
275 Registros

*[Handwritten signature]*



**MUNICÍPIO DO IPOJUCA - PODER EXECUTIVO**  
**DEMONSTRATIVO DA DESPESA POR ÓRGÃO E CATEGORIA ECONÔMICA**

Exercício  
2020

Período: 31/12/1899 até 02/10/2019

Valor Fixado

Modalidade Aplicação	Valor Fixado
<b>Unidade: 11.01 - CORPO DELIBERATIVO</b>	
<b>Categoria Econômica: 3.0.00.00 - DESPESAS CORRENTES</b>	
<b>Grupo de Despesa: 3.1.00.00 - PESSOAL E ENCARGOS SOCIAIS</b>	
3.1.90.00 - APLICAÇÕES DIRETAS	39.930.000,00
3.1.91.00 - APLIC. DIRETA DE OP. ENTRE ÓRGÃOS	1.000.000,00
<b>Total por Grupo de Despesa:</b>	<b>40.930.000,00</b>
<b>Grupo de Despesa: 3.3.00.00 - OUTRAS DESPESAS CORRENTES</b>	
3.3.90.00 - APLICAÇÕES DIRETAS	11.230.000,00
3.3.91.00 - APLICAÇÃO DIRETA ENTRE ÓRGÃOS	640.000,00
<b>Total por Grupo de Despesa:</b>	<b>11.870.000,00</b>
<b>Total por Categoria Econômica:</b>	<b>52.800.000,00</b>
<b>Categoria Econômica: 4.0.00.00 - DESPESAS DE CAPITAL</b>	
<b>Grupo de Despesa: 4.4.00.00 - INVESTIMENTOS</b>	
4.4.90.00 - APLICAÇÕES DIRETAS	5.400.000,00
<b>Total por Grupo de Despesa:</b>	<b>5.400.000,00</b>
<b>Total por Categoria Econômica:</b>	<b>5.400.000,00</b>
<b>Total por Unidade:</b>	<b>58.200.000,00</b>
<b>Unidade: 12.01 - GABINETE DA PREFEITA - ADMINISTRAÇÃO DIRETA</b>	
<b>Categoria Econômica: 3.0.00.00 - DESPESAS CORRENTES</b>	
<b>Grupo de Despesa: 3.1.00.00 - PESSOAL E ENCARGOS SOCIAIS</b>	
3.1.90.00 - APLICAÇÕES DIRETAS	5.600.000,00
<b>Total por Grupo de Despesa:</b>	<b>5.600.000,00</b>
<b>Grupo de Despesa: 3.3.00.00 - OUTRAS DESPESAS CORRENTES</b>	
3.3.90.00 - APLICAÇÕES DIRETAS	812.000,00
<b>Total por Grupo de Despesa:</b>	<b>812.000,00</b>
<b>Total por Categoria Econômica:</b>	<b>6.412.000,00</b>
<b>Total por Unidade:</b>	<b>6.412.000,00</b>
<b>Unidade: 12.02 - PROCURADORIA GERAL DO MUNICÍPIO - ADMINISTRAÇÃO DIRETA</b>	
<b>Categoria Econômica: 3.0.00.00 - DESPESAS CORRENTES</b>	
<b>Grupo de Despesa: 3.1.00.00 - PESSOAL E ENCARGOS SOCIAIS</b>	
3.1.90.00 - APLICAÇÕES DIRETAS	4.400.000,00
<b>Total por Grupo de Despesa:</b>	<b>4.400.000,00</b>
<b>Grupo de Despesa: 3.3.00.00 - OUTRAS DESPESAS CORRENTES</b>	
3.3.50.00 - TRANSFERÊNCIAS A INSTITUIÇÕES PRIVADAS SEM FINS LUCRATIVOS	50.000,00
3.3.90.00 - APLICAÇÕES DIRETAS	1.950.000,00



**MUNICÍPIO DO IPOJUCA - PODER EXECUTIVO**  
**DEMONSTRATIVO DA DESPESA POR ÓRGÃO E CATEGORIA ECONÔMICA**

Exercício  
2020

Período: 31/12/1899 até 02/10/2019

Modalidade Aplicação	Valor Fixado	
Total por Grupo de Despesa.....	2.000.000,00	
Total por Categoria Econômica.....	6.400.000,00	
Total por Unidade.....	6.400.000,00	
<b>Unidade: 12.03 - CONTROLADORIA GERAL DO MUNICÍPIO - CGM</b>		
Categoria Econômica: 3.0.00.00 - DESPESAS CORRENTES		
Grupo de Despesa: 3.1.00.00 - PESSOAL E ENCARGOS SOCIAIS	2.200.000,00	
3.1.90.00 - APLICAÇÕES DIRETAS	2.200.000,00	
Total por Grupo de Despesa.....		90.000,00
Grupo de Despesa: 3.3.00.00 - OUTRAS DESPESAS CORRENTES	90.000,00	
3.3.90.00 - APLICAÇÕES DIRETAS	2.290.000,00	
Total por Grupo de Despesa.....		2.290.000,00
Total por Categoria Econômica.....		2.290.000,00
Total por Unidade.....		2.290.000,00
<b>Unidade: 12.05 - AUTARQUIA PREVIDENCIÁRIA DO MUNICÍPIO DO IPOJUCA - IPOJUCAPR</b>		
Categoria Econômica: 3.0.00.00 - DESPESAS CORRENTES		2.315.000,00
Grupo de Despesa: 3.1.00.00 - PESSOAL E ENCARGOS SOCIAIS	137.000,00	
3.1.90.00 - APLICAÇÕES DIRETAS	2.452.000,00	
3.1.91.00 - APLIC. DIRETA DE OP. ENTRE ÓRGÃOS	1.673.000,00	
Total por Grupo de Despesa.....		1.673.000,00
Grupo de Despesa: 3.3.00.00 - OUTRAS DESPESAS CORRENTES	1.673.000,00	
3.3.90.00 - APLICAÇÕES DIRETAS	4.125.000,00	
Total por Grupo de Despesa.....		130.000,00
Total por Categoria Econômica.....		130.000,00
Total por Unidade.....		10.000,00
<b>Unidade: 12.06 - FUNDO PREV DOS SERVIDORES DO MUNICÍPIO DO IPOJUCA - FUNPREI</b>		
Categoria Econômica: 3.0.00.00 - DESPESAS CORRENTES		10.000,00
Grupo de Despesa: 3.1.00.00 - PESSOAL E ENCARGOS SOCIAIS	140.000,00	
3.1.90.00 - APLICAÇÕES DIRETAS	4.265.000,00	
Total por Grupo de Despesa.....		44.178.000,00
Total por Categoria Econômica.....		
Total por Unidade.....		



**MUNICÍPIO DO IPOJUCA - PODER EXECUTIVO**  
**DEMONSTRATIVO DA DESPESA POR ÓRGÃO E CATEGORIA ECONÔMICA**

Exercício  
2020

Período: 31/12/1899 até 02/10/2019

Modalidade Aplicação	Valor Fixado
Total por Grupo de Despesa.....	44.178.000,00
Grupo de Despesa: 3.3.00.00 - OUTRAS DESPESAS CORRENTES	20.000,00
3.3.20.00 - TRANSFERÊNCIAS À UNIÃO	20.000,00
Total por Grupo de Despesa.....	44.198.000,00
Total por Categoria Econômica.....	
Categoria Econômica: 9.0.00.00 - RESERVA DE CONTINGÊNCIA	
Grupo de Despesa: 9.9.00.00 - RESERVA DE CONTINGÊNCIA	
9.9.99.00 - RESERVA DE CONTINGÊNCIA	29.492.000,00
Total por Grupo de Despesa.....	29.492.000,00
Total por Categoria Econômica.....	29.492.000,00
Total por Unidade.....	73.690.000,00
<b>Unidade: 12.07 - AGÊNCIA MUNICIPAL DE DESENVOLVIMENTO DO IPOJUCA - AD IPOJUCA</b>	
Categoria Econômica: 3.0.00.00 - DESPESAS CORRENTES	
Grupo de Despesa: 3.1.00.00 - PESSOAL E ENCARGOS SOCIAIS	1.250.000,00
3.1.90.00 - APLICAÇÕES DIRETAS	1.250.000,00
Total por Grupo de Despesa.....	400.000,00
Grupo de Despesa: 3.3.00.00 - OUTRAS DESPESAS CORRENTES	400.000,00
3.3.90.00 - APLICAÇÕES DIRETAS	1.650.000,00
Total por Grupo de Despesa.....	100.000,00
Total por Categoria Econômica.....	100.000,00
Total por Unidade.....	1.750.000,00
<b>Unidade: 12.08 - OUVIDORIA GERAL DO MUNICÍPIO - ADMINISTRAÇÃO DIRETA</b>	
Categoria Econômica: 3.0.00.00 - DESPESAS CORRENTES	
Grupo de Despesa: 3.1.00.00 - PESSOAL E ENCARGOS SOCIAIS	700.000,00
3.1.90.00 - APLICAÇÕES DIRETAS	700.000,00
Total por Grupo de Despesa.....	10.000,00
Grupo de Despesa: 3.3.00.00 - OUTRAS DESPESAS CORRENTES	10.000,00
3.3.90.00 - APLICAÇÕES DIRETAS	710.000,00
Total por Grupo de Despesa.....	710.000,00
Total por Categoria Econômica.....	710.000,00
Total por Unidade.....	710.000,00



**MUNICÍPIO DO IPOJUCA - PODER EXECUTIVO**  
**DEMONSTRATIVO DA DESPESA POR ÓRGÃO E CATEGORIA ECONÔMICA**

Exercício  
2020

Período: 31/12/1899 até 02/10/2019

Valor Fixado

Modalidade Aplicação	Valor Fixado
<b>Unidade: 13.01 - SECRETARIA MUNICIPAL DE EDUCAÇÃO - ADM DIRETA</b>	
<b>Categoria Econômica: 3.0.00.00 - DESPESAS CORRENTES</b>	
Grupo de Despesa: 3.1.00.00 - PESSOAL E ENCARGOS SOCIAIS	102.765.342,00
3.1.90.00 - APLICAÇÕES DIRETAS	25.023.658,00
3.1.91.00 - APLIC. DIRETA DE OP. ENTRE ÓRGÃOS	<b>127.789.000,00</b>
Total por Grupo de Despesa.....	
Grupo de Despesa: 3.3.00.00 - OUTRAS DESPESAS CORRENTES	105.000,00
3.3.50.00 - TRANSFERÊNCIAS A INSTITUIÇÕES PRIVADAS SEM FINS LUCRATIVOS	65.328.428,00
3.3.90.00 - APLICAÇÕES DIRETAS	<b>65.433.428,00</b>
Total por Grupo de Despesa.....	<b>193.222.428,00</b>
Total por Categoria Econômica.....	
<b>Categoria Econômica: 4.0.00.00 - DESPESAS DE CAPITAL</b>	
Grupo de Despesa: 4.4.00.00 - INVESTIMENTOS	6.159.729,00
4.4.90.00 - APLICAÇÕES DIRETAS	<b>6.159.729,00</b>
Total por Grupo de Despesa.....	<b>6.159.729,00</b>
Total por Categoria Econômica.....	<b>6.159.729,00</b>
Total por Unidade.....	<b>199.382.157,00</b>
<b>Unidade: 14.01 - SECRETARIA MUNICIPAL DE SAÚDE - ADMINISTRAÇÃO DIRETA</b>	
<b>Categoria Econômica: 3.0.00.00 - DESPESAS CORRENTES</b>	
Grupo de Despesa: 3.3.00.00 - OUTRAS DESPESAS CORRENTES	227.750,00
3.3.90.00 - APLICAÇÕES DIRETAS	<b>227.750,00</b>
Total por Grupo de Despesa.....	<b>227.750,00</b>
Total por Categoria Econômica.....	<b>227.750,00</b>
Total por Unidade.....	<b>227.750,00</b>
<b>Unidade: 14.02 - FUNDO MUNICIPAL DE SAÚDE - FMS</b>	
<b>Categoria Econômica: 3.0.00.00 - DESPESAS CORRENTES</b>	
Grupo de Despesa: 3.1.00.00 - PESSOAL E ENCARGOS SOCIAIS	119.197.000,00
3.1.90.00 - APLICAÇÕES DIRETAS	12.377.000,00
3.1.91.00 - APLIC. DIRETA DE OP. ENTRE ÓRGÃOS	<b>131.574.000,00</b>
Total por Grupo de Despesa.....	
Grupo de Despesa: 3.2.00.00 - JUROS E ENCARGOS DA DÍVIDA	141.000,00
3.2.91.00 - APLICAÇÕES DIRETAS ENTRE ÓRGÃOS	<b>141.000,00</b>
Total por Grupo de Despesa.....	
Grupo de Despesa: 3.3.00.00 - OUTRAS DESPESAS CORRENTES	1.187.000,00
3.3.50.00 - TRANSFERÊNCIAS A INSTITUIÇÕES PRIVADAS SEM FINS LUCRATIVOS	



**MUNICÍPIO DO IPOJUCA - PODER EXECUTIVO**  
**DEMONSTRATIVO DA DESPESA POR ÓRGÃO E CATEGORIA ECONÔMICA**

Exercício  
2020

Período: 31/12/1899 até 02/10/2019

Modalidade Aplicação	Valor Fixado
3.3.90.00 - APLICAÇÕES DIRETAS	40.517.000,00
Total por Grupo de Despesa.....	41.704.000,00
Total por Categoria Econômica.....	173.419.000,00
Categoria Econômica: 4.0.00.00 - DESPESAS DE CAPITAL	
Grupo de Despesa: 4.4.00.00 - INVESTIMENTOS	848.000,00
4.4.90.00 - APLICAÇÕES DIRETAS	848.000,00
Total por Grupo de Despesa.....	165.000,00
Grupo de Despesa: 4.6.00.00 - AMORTIZAÇÃO DA DÍVIDA	165.000,00
4.6.91.00 - APLICAÇÕES DIRETAS ENTRE ÓRGÃOS	1.013.000,00
Total por Grupo de Despesa.....	174.432.000,00
Total por Categoria Econômica.....	
Total por Unidade.....	
<b>Unidade: 15.01 - SECRETARIA MUNICIPAL DE ADMINISTRAÇÃO - ADMINISTRAÇÃO DIRETA</b>	
Categoria Econômica: 3.0.00.00 - DESPESAS CORRENTES	
Grupo de Despesa: 3.1.00.00 - PESSOAL E ENCARGOS SOCIAIS	3.600.000,00
3.1.90.00 - APLICAÇÕES DIRETAS	3.600.000,00
Total por Grupo de Despesa.....	1.750.000,00
Grupo de Despesa: 3.3.00.00 - OUTRAS DESPESAS CORRENTES	1.750.000,00
3.3.90.00 - APLICAÇÕES DIRETAS	5.350.000,00
Total por Grupo de Despesa.....	5.350.000,00
Total por Categoria Econômica.....	
Total por Unidade.....	
<b>Unidade: 16.01 - SECRETARIA MUNICIPAL DE FINANÇAS - ADMINISTRAÇÃO DIRETA</b>	
Categoria Econômica: 3.0.00.00 - DESPESAS CORRENTES	
Grupo de Despesa: 3.1.00.00 - PESSOAL E ENCARGOS SOCIAIS	8.000.000,00
3.1.90.00 - APLICAÇÕES DIRETAS	8.000.000,00
Total por Grupo de Despesa.....	3.049.000,00
Grupo de Despesa: 3.3.00.00 - OUTRAS DESPESAS CORRENTES	3.049.000,00
3.3.90.00 - APLICAÇÕES DIRETAS	11.049.000,00
Total por Grupo de Despesa.....	11.049.000,00
Total por Categoria Econômica.....	
Total por Unidade.....	
<b>Unidade: 17.01 - SECRETARIA MUN. DE PLANEJAMENTO E GESTÃO - ADM. DIRETA</b>	
Categoria Econômica: 3.0.00.00 - DESPESAS CORRENTES	
Grupo de Despesa: 3.1.00.00 - PESSOAL E ENCARGOS SOCIAIS	2.800.000,00
3.1.90.00 - APLICAÇÕES DIRETAS	





**MUNICÍPIO DO IPOJUCA - PODER EXECUTIVO**  
**DEMONSTRATIVO DA DESPESA POR ÓRGÃO E CATEGORIA ECONÔMICA**

Exercício  
2020

Período: 31/12/1899 até 02/10/2019

Modalidade Aplicação	Valor Fixado
Total por Grupo de Despesa.....	2.800.000,00
<b>Grupo de Despesa: 3.3.00.00 - OUTRAS DESPESAS CORRENTES</b>	
3.3.90.00 - APLICAÇÕES DIRETAS	
Total por Grupo de Despesa.....	1.597.845,00
Total por Categoria Econômica.....	4.397.845,00
Total por Unidade.....	4.397.845,00
<b>Unidade: 17.02 - SECRETARIA EXECUTIVA DE PLANEJAMENTO E LOGÍSTICA</b>	
Categoria Econômica: 3.0.00.00 - DESPESAS CORRENTES	
Grupo de Despesa: 3.3.00.00 - OUTRAS DESPESAS CORRENTES	
3.3.90.00 - APLICAÇÕES DIRETAS	
Total por Grupo de Despesa.....	20.000,00
Total por Categoria Econômica.....	20.000,00
Total por Unidade.....	20.000,00
<b>Unidade: 18.01 - SECRETARIA MUN. DE INFRAESTRUTURA E OBRAS - ADM. DIRETA</b>	
Categoria Econômica: 3.0.00.00 - DESPESAS CORRENTES	
Grupo de Despesa: 3.1.00.00 - PESSOAL E ENCARGOS SOCIAIS	
3.1.90.00 - APLICAÇÕES DIRETAS	
Total por Grupo de Despesa.....	8.000.000,00
Total por Categoria Econômica.....	8.000.000,00
Total por Unidade.....	8.000.000,00
<b>Unidade: 19.01 - SECRETARIA MUNICIPAL DE GOVERNO - ADMINISTRAÇÃO DIRETA</b>	
Categoria Econômica: 3.0.00.00 - DESPESAS CORRENTES	
Grupo de Despesa: 3.1.00.00 - PESSOAL E ENCARGOS SOCIAIS	
3.1.90.00 - APLICAÇÕES DIRETAS	
Total por Grupo de Despesa.....	3.500.000,00
Total por Categoria Econômica.....	3.500.000,00
Total por Unidade.....	3.500.000,00
Categoria Econômica: 4.0.00.00 - DESPESAS DE CAPITAL	
Grupo de Despesa: 4.4.00.00 - INVESTIMENTOS	
4.4.90.00 - APLICAÇÕES DIRETAS	
Total por Grupo de Despesa.....	27.187.484,00
Total por Categoria Econômica.....	27.187.484,00
Total por Unidade.....	104.418.984,00
<b>Unidade: 19.01 - SECRETARIA MUNICIPAL DE GOVERNO - ADMINISTRAÇÃO DIRETA</b>	
Categoria Econômica: 3.0.00.00 - DESPESAS CORRENTES	
Grupo de Despesa: 3.1.00.00 - PESSOAL E ENCARGOS SOCIAIS	
3.1.90.00 - APLICAÇÕES DIRETAS	
Total por Grupo de Despesa.....	156.900,00
Total por Categoria Econômica.....	156.900,00
Total por Unidade.....	156.900,00



MUNICÍPIO DO IPOJUCA - PODER EXECUTIVO  
DEMONSTRATIVO DA DESPESA POR ÓRGÃO E CATEGORIA ECONÔMICA

Exercício  
2020

Período: 31/12/1899 até 02/10/2019

Modalidade Aplicação	Valor Fixado
Total por Categoria Econômica.....	3.656.900,00
Total por Unidade.....	3.656.900,00
<b>Unidade: 20.01 - SECRETARIA MUNICIPAL DE ASSISTÊNCIA SOCIAL - ADM. DIRETA</b>	
Categoria Econômica: 3.0.00.00 - DESPESAS CORRENTES	
Grupo de Despesa: 3.1.00.00 - PESSOAL E ENCARGOS SOCIAIS	9.570.000,00
3.1.90.00 - APLICAÇÕES DIRETAS	9.570.000,00
Total por Grupo de Despesa.....	
Grupo de Despesa: 3.3.00.00 - OUTRAS DESPESAS CORRENTES	10.000,00
3.3.50.00 - TRANSFERÊNCIAS A INSTITUIÇÕES PRIVADAS SEM FINS LUCRATIVOS	9.639.000,00
3.3.90.00 - APLICAÇÕES DIRETAS	9.649.000,00
Total por Grupo de Despesa.....	
Total por Categoria Econômica.....	19.219.000,00
Categoria Econômica: 4.0.00.00 - DESPESAS DE CAPITAL	
Grupo de Despesa: 4.4.00.00 - INVESTIMENTOS	26.000,00
4.4.90.00 - APLICAÇÕES DIRETAS	26.000,00
Total por Grupo de Despesa.....	
Total por Categoria Econômica.....	26.000,00
Total por Unidade.....	19.245.000,00
<b>Unidade: 20.02 - FUNDO MUNICIPAL DE ASSISTÊNCIA SOCIAL - FMAS</b>	
Categoria Econômica: 3.0.00.00 - DESPESAS CORRENTES	
Grupo de Despesa: 3.1.00.00 - PESSOAL E ENCARGOS SOCIAIS	1.229.000,00
3.1.90.00 - APLICAÇÕES DIRETAS	171.000,00
3.1.91.00 - APLIC. DIRETA DE OP. ENTRE ÓRGÃOS	1.400.000,00
Total por Grupo de Despesa.....	
Grupo de Despesa: 3.3.00.00 - OUTRAS DESPESAS CORRENTES	3.523.806,00
3.3.90.00 - APLICAÇÕES DIRETAS	4.923.806,00
Total por Grupo de Despesa.....	
Total por Categoria Econômica.....	3.523.806,00
Total por Unidade.....	4.923.806,00
Categoria Econômica: 4.0.00.00 - DESPESAS DE CAPITAL	
Grupo de Despesa: 4.4.00.00 - INVESTIMENTOS	2.000,00
4.4.90.00 - APLICAÇÕES DIRETAS	2.000,00
Total por Grupo de Despesa.....	
Total por Categoria Econômica.....	2.000,00
Total por Unidade.....	4.925.806,00
<b>Unidade: 20.03 - FUNDO MUN. DE PROMOÇÃO E DEFESA DA CRIANÇA E DO ADOLESCENTE</b>	
Categoria Econômica: 3.0.00.00 - DESPESAS CORRENTES	



**MUNICÍPIO DO IPOJUCA - PODER EXECUTIVO**  
**DEMONSTRATIVO DA DESPESA POR ÓRGÃO E CATEGORIA ECONÔMICA**

Exercício  
2020

Período: 31/12/1899 até 02/10/2019

Modalidade Aplicação	Valor Fixado
<b>Grupo de Despesa: 3.3.00.00 - OUTRAS DESPESAS CORRENTES</b>	
3.3.90.00 - APLICAÇÕES DIRETAS	79.500,00
Total por Grupo de Despesa.....	79.500,00
Total por Categoria Econômica.....	79.500,00
<b>Categoria Econômica: 4.0.00.00 - DESPESAS DE CAPITAL</b>	
Grupo de Despesa: 4.4.00.00 - INVESTIMENTOS	4.500,00
4.4.90.00 - APLICAÇÕES DIRETAS	4.500,00
Total por Grupo de Despesa.....	4.500,00
Total por Categoria Econômica.....	4.500,00
Total por Unidade.....	84.000,00
<b>Unidade: 21.01 - SECRETARIA MUNICIPAL DE AGRICULTURA - ADM. DIRETA</b>	
<b>Categoria Econômica: 3.0.00.00 - DESPESAS CORRENTES</b>	
Grupo de Despesa: 3.1.00.00 - PESSOAL E ENCARGOS SOCIAIS	3.100.000,00
3.1.90.00 - APLICAÇÕES DIRETAS	3.100.000,00
Total por Grupo de Despesa.....	3.100.000,00
Total por Categoria Econômica.....	3.100.000,00
<b>Grupo de Despesa: 3.3.00.00 - OUTRAS DESPESAS CORRENTES</b>	
3.3.90.00 - APLICAÇÕES DIRETAS	4.000.000,00
Total por Grupo de Despesa.....	4.000.000,00
Total por Categoria Econômica.....	7.100.000,00
<b>Categoria Econômica: 4.0.00.00 - DESPESAS DE CAPITAL</b>	
Grupo de Despesa: 4.4.00.00 - INVESTIMENTOS	10.070.000,00
4.4.90.00 - APLICAÇÕES DIRETAS	10.070.000,00
Total por Grupo de Despesa.....	10.070.000,00
Total por Categoria Econômica.....	10.070.000,00
Total por Unidade.....	17.170.000,00
<b>Unidade: 22.01 - SECRETARIA MUNICIPAL DE DEFESA SOCIAL - ADMINISTRAÇÃO DIRETA</b>	
<b>Categoria Econômica: 3.0.00.00 - DESPESAS CORRENTES</b>	
Grupo de Despesa: 3.1.00.00 - PESSOAL E ENCARGOS SOCIAIS	28.000.000,00
3.1.90.00 - APLICAÇÕES DIRETAS	28.000.000,00
Total por Grupo de Despesa.....	28.000.000,00
Total por Categoria Econômica.....	28.000.000,00
<b>Grupo de Despesa: 3.3.00.00 - OUTRAS DESPESAS CORRENTES</b>	
3.3.90.00 - APLICAÇÕES DIRETAS	7.176.000,00
Total por Grupo de Despesa.....	7.176.000,00
Total por Categoria Econômica.....	35.176.000,00
<b>Categoria Econômica: 4.0.00.00 - DESPESAS DE CAPITAL</b>	
Grupo de Despesa: 4.4.00.00 - INVESTIMENTOS	



**MUNICÍPIO DO IPOJUCA - PODER EXECUTIVO**  
**DEMONSTRATIVO DA DESPESA POR ÓRGÃO E CATEGORIA ECONÔMICA**

Exercício  
2020

Período: 31/12/1899 até 02/10/2019

Modalidade Aplicação	Valor Fixado
4.4.90.00 - APLICAÇÕES DIRETAS	324.000,00
Total por Grupo de Despesa.....	324.000,00
Total por Categoria Econômica.....	324.000,00
Total por Unidade.....	35.500.000,00
<b>Unidade: 22.02 - AUTARQUIA MUN. DE TRÂNSITO E TRANSPORTES DO IPOJUCA-AMTTRANS</b>	
Categoria Econômica: 3.0.00.00 - DESPESAS CORRENTES	
Grupo de Despesa: 3.1.00.00 - PESSOAL E ENCARGOS SOCIAIS	2.556.000,00
3.1.90.00 - APLICAÇÕES DIRETAS	44.000,00
3.1.91.00 - APLIC. DIRETA DE OP. ENTRE ÓRGÃOS	2.600.000,00
Total por Grupo de Despesa.....	1.058.000,00
Grupo de Despesa: 3.3.00.00 - OUTRAS DESPESAS CORRENTES	1.058.000,00
3.3.90.00 - APLICAÇÕES DIRETAS	3.658.000,00
Total por Grupo de Despesa.....	40.000,00
Total por Categoria Econômica.....	40.000,00
Total por Unidade.....	3.698.000,00
<b>Unidade: 23.01 - SECRETARIA MUN DE MEIO AMBIENTE E CONTROLE URBANO-ADM.DIRETA</b>	
Categoria Econômica: 3.0.00.00 - DESPESAS CORRENTES	
Grupo de Despesa: 3.1.00.00 - PESSOAL E ENCARGOS SOCIAIS	5.700.000,00
3.1.90.00 - APLICAÇÕES DIRETAS	5.700.000,00
Total por Grupo de Despesa.....	743.900,00
Grupo de Despesa: 3.3.00.00 - OUTRAS DESPESAS CORRENTES	1.041.100,00
3.3.50.00 - TRANSFERÊNCIAS A INSTITUIÇÕES PRIVADAS SEM FINS LUCRATIVOS	1.785.000,00
3.3.90.00 - APLICAÇÕES DIRETAS	7.485.000,00
Total por Grupo de Despesa.....	15.000,00
Total por Categoria Econômica.....	15.000,00
Total por Unidade.....	7.500.000,00
Categoria Econômica: 4.0.00.00 - DESPESAS DE CAPITAL	
Grupo de Despesa: 4.4.00.00 - INVESTIMENTOS	15.000,00
4.4.90.00 - APLICAÇÕES DIRETAS	15.000,00
Total por Grupo de Despesa.....	15.000,00
Total por Categoria Econômica.....	15.000,00
Total por Unidade.....	7.500.000,00



**MUNICÍPIO DO IPOJUCA - PODER EXECUTIVO**  
**DEMONSTRATIVO DA DESPESA POR ÓRGÃO E CATEGORIA ECONÔMICA**

Exercício  
2020

Período: 31/12/1899 até 02/10/2019

Valor Fixado

Modalidade Aplicação	Valor Fixado
<b>Unidade: 23.02 - AGÊNCIA MUNICIPAL DO MEIO-AMBIENTE - AMMA - IPOJUCA</b>	
<b>Categoria Econômica: 3.0.00.00 - DESPESAS CORRENTES</b>	
Grupo de Despesa: 3.1.00.00 - PESSOAL E ENCARGOS SOCIAIS	1.100.000,00
3.1.90.00 - APLICAÇÕES DIRETAS	1.100.000,00
Total por Grupo de Despesa.....	
Grupo de Despesa: 3.3.00.00 - OUTRAS DESPESAS CORRENTES	50.000,00
3.3.90.00 - APLICAÇÕES DIRETAS	50.000,00
Total por Grupo de Despesa.....	
Total por Categoria Econômica.....	1.150.000,00
Total por Unidade.....	1.150.000,00
<b>Unidade: 24.01 - SECRETARIA MUNICIPAL DE HABITAÇÃO - ADMINISTRAÇÃO DIRETA</b>	
<b>Categoria Econômica: 3.0.00.00 - DESPESAS CORRENTES</b>	
Grupo de Despesa: 3.1.00.00 - PESSOAL E ENCARGOS SOCIAIS	1.400.000,00
3.1.90.00 - APLICAÇÕES DIRETAS	1.400.000,00
Total por Grupo de Despesa.....	
Grupo de Despesa: 3.3.00.00 - OUTRAS DESPESAS CORRENTES	290.000,00
3.3.90.00 - APLICAÇÕES DIRETAS	290.000,00
Total por Grupo de Despesa.....	
Total por Categoria Econômica.....	1.690.000,00
Total por Unidade.....	
<b>Unidade: 25.01 - SECRETARIA ESPECIAL DE COMUNICAÇÃO - ADMINISTRAÇÃO DIRETA</b>	
<b>Categoria Econômica: 4.0.00.00 - DESPESAS DE CAPITAL</b>	
Grupo de Despesa: 4.4.00.00 - INVESTIMENTOS	45.203.287,00
4.4.90.00 - APLICAÇÕES DIRETAS	45.203.287,00
Total por Grupo de Despesa.....	
Total por Categoria Econômica.....	45.203.287,00
Total por Unidade.....	46.893.287,00
<b>Unidade: 26.01 - SECRETARIA MUNICIPAL DE TURISMO - ADMINISTRAÇÃO DIRETA</b>	
<b>Categoria Econômica: 3.0.00.00 - DESPESAS CORRENTES</b>	
Grupo de Despesa: 3.1.00.00 - PESSOAL E ENCARGOS SOCIAIS	900.000,00
3.1.90.00 - APLICAÇÕES DIRETAS	900.000,00
Total por Grupo de Despesa.....	
Grupo de Despesa: 3.3.00.00 - OUTRAS DESPESAS CORRENTES	2.505.000,00
3.3.90.00 - APLICAÇÕES DIRETAS	2.505.000,00
Total por Grupo de Despesa.....	
Total por Categoria Econômica.....	3.405.000,00
Total por Unidade.....	3.405.000,00



**MUNICÍPIO DO IPOJUCA - PODER EXECUTIVO**  
**DEMONSTRATIVO DA DESPESA POR ÓRGÃO E CATEGORIA ECONÔMICA**

Exercício  
2020

Período: 31/12/1899 até 02/10/2019

Modalidade Aplicação	Valor Fixado
<b>Categoria Econômica: 3.0.00.00 - DESPESAS CORRENTES</b>	
<b>Grupo de Despesa: 3.1.00.00 - PESSOAL E ENCARGOS SOCIAIS</b>	
3.1.90.00 - APLICAÇÕES DIRETAS	1.750.000,00
Total por Grupo de Despesa.....	1.750.000,00
<b>Grupo de Despesa: 3.3.00.00 - OUTRAS DESPESAS CORRENTES</b>	
3.3.50.00 - TRANSFERÊNCIAS A INSTITUIÇÕES PRIVADAS SEM FINS LUCRATIVOS	269.000,00
3.3.90.00 - APLICAÇÕES DIRETAS	7.203.000,00
Total por Grupo de Despesa.....	7.472.000,00
Total por Categoria Econômica.....	9.222.000,00
Total por Unidade.....	9.222.000,00
<b>Unidade: 27.01 - SECRETARIA ESPECIAL DA MULHER - ADMINISTRAÇÃO DIRETA</b>	
<b>Categoria Econômica: 3.0.00.00 - DESPESAS CORRENTES</b>	
<b>Grupo de Despesa: 3.1.00.00 - PESSOAL E ENCARGOS SOCIAIS</b>	
3.1.90.00 - APLICAÇÕES DIRETAS	5.300.000,00
Total por Grupo de Despesa.....	5.300.000,00
<b>Grupo de Despesa: 3.3.00.00 - OUTRAS DESPESAS CORRENTES</b>	
3.3.90.00 - APLICAÇÕES DIRETAS	800.000,00
Total por Grupo de Despesa.....	800.000,00
Total por Categoria Econômica.....	6.100.000,00
Total por Unidade.....	6.100.000,00
<b>Unidade: 28.01 - SECRETARIA ESPECIAL DE POLÍTICAS SOBRE DROGAS - ADM. DIRETA</b>	
<b>Categoria Econômica: 3.0.00.00 - DESPESAS CORRENTES</b>	
<b>Grupo de Despesa: 3.1.00.00 - PESSOAL E ENCARGOS SOCIAIS</b>	
3.1.90.00 - APLICAÇÕES DIRETAS	1.400.000,00
Total por Grupo de Despesa.....	1.400.000,00
<b>Grupo de Despesa: 3.3.00.00 - OUTRAS DESPESAS CORRENTES</b>	
3.3.50.00 - TRANSFERÊNCIAS A INSTITUIÇÕES PRIVADAS SEM FINS LUCRATIVOS	590.000,00
3.3.90.00 - APLICAÇÕES DIRETAS	1.832.016,00
Total por Grupo de Despesa.....	2.422.016,00
Total por Categoria Econômica.....	3.822.016,00
Total por Unidade.....	3.822.016,00
<b>Unidade: 29.01 - SECRETARIA MUNICIPAL DE ARTICULAÇÃO POLÍTICA - ADM. DIRETA</b>	
<b>Categoria Econômica: 3.0.00.00 - DESPESAS CORRENTES</b>	
<b>Grupo de Despesa: 3.1.00.00 - PESSOAL E ENCARGOS SOCIAIS</b>	
3.1.90.00 - APLICAÇÕES DIRETAS	1.400.000,00
Total por Grupo de Despesa.....	1.400.000,00



MUNICÍPIO DO IPOJUCA - PODER EXECUTIVO  
DEMONSTRATIVO DA DESPESA POR ÓRGÃO E CATEGORIA ECONÔMICA

Exercício  
2020

Período: 31/12/1899 até 02/10/2019

Modalidade Aplicação	Valor Fixado
Total por Categoria Econômica.....	1.400.000,00
Total por Unidade.....	1.400.000,00
<b>Unidade: 30.01 - SECRETARIA ESPECIAL DE ORÇAMENTO PARTICIPATIVO - ADM. DIRETA</b>	
<b>Categoria Econômica: 3.0.00.00 - DESPESAS CORRENTES</b>	
<b>Grupo de Despesa: 3.1.00.00 - PESSOAL E ENCARGOS SOCIAIS</b>	
3.1.90.00 - APLICAÇÕES DIRETAS	1.390.000,00
Total por Grupo de Despesa.....	1.390.000,00
<b>Grupo de Despesa: 3.3.00.00 - OUTRAS DESPESAS CORRENTES</b>	
3.3.90.00 - APLICAÇÕES DIRETAS	10.000,00
Total por Grupo de Despesa.....	10.000,00
Total por Categoria Econômica.....	1.400.000,00
Total por Unidade.....	1.400.000,00
<b>Unidade: 31.01 - SECRETARIA ESPECIAL DA JUVENTUDE - ADMINISTRAÇÃO DIRETA</b>	
<b>Categoria Econômica: 3.0.00.00 - DESPESAS CORRENTES</b>	
<b>Grupo de Despesa: 3.1.00.00 - PESSOAL E ENCARGOS SOCIAIS</b>	
3.1.90.00 - APLICAÇÕES DIRETAS	2.400.000,00
Total por Grupo de Despesa.....	2.400.000,00
<b>Grupo de Despesa: 3.3.00.00 - OUTRAS DESPESAS CORRENTES</b>	
3.3.50.00 - TRANSFERÊNCIAS A INSTITUIÇÕES PRIVADAS SEM FINS LUCRATIVOS	2.450.000,00
3.3.90.00 - APLICAÇÕES DIRETAS	150.000,00
Total por Grupo de Despesa.....	2.600.000,00
Total por Categoria Econômica.....	5.000.000,00
Total por Unidade.....	5.000.000,00
<b>Unidade: 32.01 - SECRETARIA ESPECIAL DE ESPORTES - ADMINISTRAÇÃO DIRETA</b>	
<b>Categoria Econômica: 3.0.00.00 - DESPESAS CORRENTES</b>	
<b>Grupo de Despesa: 3.1.00.00 - PESSOAL E ENCARGOS SOCIAIS</b>	
3.1.90.00 - APLICAÇÕES DIRETAS	2.200.000,00
Total por Grupo de Despesa.....	2.200.000,00
<b>Grupo de Despesa: 3.3.00.00 - OUTRAS DESPESAS CORRENTES</b>	
3.3.50.00 - TRANSFERÊNCIAS A INSTITUIÇÕES PRIVADAS SEM FINS LUCRATIVOS	442.875,00
3.3.90.00 - APLICAÇÕES DIRETAS	243.380,00
Total por Grupo de Despesa.....	686.255,00
Total por Categoria Econômica.....	2.886.255,00
Total por Unidade.....	2.886.255,00
<b>Unidade: 33.01 - SECRETARIA ESPECIAL DE CULTURA - ADMINISTRAÇÃO DIRETA</b>	
<b>Categoria Econômica: 3.0.00.00 - DESPESAS CORRENTES</b>	



**MUNICÍPIO DO IPOJUCA - PODER EXECUTIVO**  
**DEMONSTRATIVO DA DESPESA POR ÓRGÃO E CATEGORIA ECONÔMICA**

Exercício  
2020

Período: 31/12/1899 até 02/10/2019

Modalidade Aplicação	Valor Fixado
<b>Grupo de Despesa: 3.1.00.00 - PESSOAL E ENCARGOS SOCIAIS</b>	<b>1.300.000,00</b>
3.1.90.00 - APLICAÇÕES DIRETAS	1.300.000,00
Total por Grupo de Despesa.....	
<b>Grupo de Despesa: 3.3.00.00 - OUTRAS DESPESAS CORRENTES</b>	<b>3.000.000,00</b>
3.3.90.00 - APLICAÇÕES DIRETAS	3.000.000,00
Total por Grupo de Despesa.....	
<b>Total por Categoria Econômica.....</b>	<b>4.300.000,00</b>
<b>Total por Unidade.....</b>	<b>4.300.000,00</b>
<b>Unidade: 34.01 - SECRETARIA MUNICIPAL DE DESENVOLVIMENTO ECONÔMICO- ADM DIRET</b>	
<b>Categoria Econômica: 3.0.00.00 - DESPESAS CORRENTES</b>	
<b>Grupo de Despesa: 3.1.00.00 - PESSOAL E ENCARGOS SOCIAIS</b>	<b>1.300.000,00</b>
3.1.90.00 - APLICAÇÕES DIRETAS	1.300.000,00
Total por Grupo de Despesa.....	
<b>Grupo de Despesa: 3.3.00.00 - OUTRAS DESPESAS CORRENTES</b>	<b>110.000,00</b>
3.3.90.00 - APLICAÇÕES DIRETAS	110.000,00
Total por Grupo de Despesa.....	
<b>Total por Categoria Econômica.....</b>	<b>1.410.000,00</b>
<b>Total por Unidade.....</b>	<b>1.410.000,00</b>
<b>Unidade: 35.01 - ENCARGOS GERAIS SOB SUPERVISÃO DA SEC. MUN. DE FINANÇAS</b>	
<b>Categoria Econômica: 3.0.00.00 - DESPESAS CORRENTES</b>	
<b>Grupo de Despesa: 3.2.00.00 - JUROS E ENCARGOS DA DÍVIDA</b>	<b>36.000,00</b>
3.2.90.00 - APLICAÇÕES DIRETAS	36.000,00
Total por Grupo de Despesa.....	
<b>Grupo de Despesa: 3.3.00.00 - OUTRAS DESPESAS CORRENTES</b>	<b>8.280.000,00</b>
3.3.90.00 - APLICAÇÕES DIRETAS	8.280.000,00
Total por Grupo de Despesa.....	
<b>Total por Categoria Econômica.....</b>	<b>8.316.000,00</b>
<b>Categoria Econômica: 4.0.00.00 - DESPESAS DE CAPITAL</b>	
<b>Grupo de Despesa: 4.6.00.00 - AMORTIZAÇÃO DA DÍVIDA</b>	<b>500.000,00</b>
4.6.90.00 - APLICAÇÕES DIRETAS	500.000,00
Total por Grupo de Despesa.....	
<b>Total por Categoria Econômica.....</b>	<b>500.000,00</b>
<b>Categoria Econômica: 9.0.00.00 - RESERVA DE CONTINGÊNCIA</b>	
<b>Grupo de Despesa: 9.9.00.00 - RESERVA DE CONTINGÊNCIA</b>	<b>13.029.000,00</b>
9.9.99.00 - RESERVA DE CONTINGÊNCIA	13.029.000,00
Total por Grupo de Despesa.....	
<b>Total por Categoria Econômica.....</b>	<b>13.029.000,00</b>





**MUNICÍPIO DO IPOJUCA - PODER EXECUTIVO**  
**DEMONSTRATIVO DA DESPESA POR ÓRGÃO E CATEGORIA ECONÔMICA**

Exercício  
2020

Período: 31/12/1899 até 02/10/2019

Modalidade Aplicação	Valor Fixado
Total por Categoria Econômica.....	13.029.000,00
Total por Unidade.....	21.845.000,00
<b>Unidade: 35.02 - ENCARGOS GERAIS SOB SUPERVISÃO DA SEC. MUN. DE ADMINISTRAÇÃO</b>	
Categoria Econômica: 3.0.00.00 - DESPESAS CORRENTES	
Grupo de Despesa: 3.1.00.00 - PESSOAL E ENCARGOS SOCIAIS	8.655.658,00
3.1.90.00 - APLICAÇÕES DIRETAS	8.307.342,00
3.1.91.00 - APLIC. DIRETA DE OP. ENTRE ÓRGÃOS	16.963.000,00
Total por Grupo de Despesa.....	
Grupo de Despesa: 3.2.00.00 - JUROS E ENCARGOS DA DÍVIDA	240.000,00
3.2.91.00 - APLICAÇÕES DIRETAS ENTRE ÓRGÃOS	240.000,00
Total por Grupo de Despesa.....	
Grupo de Despesa: 3.3.00.00 - OUTRAS DESPESAS CORRENTES	28.000.000,00
3.3.90.00 - APLICAÇÕES DIRETAS	28.000.000,00
Total por Grupo de Despesa.....	45.203.000,00
Total por Categoria Econômica.....	
Categoria Econômica: 4.0.00.00 - DESPESAS DE CAPITAL	20.000,00
Grupo de Despesa: 4.4.00.00 - INVESTIMENTOS	20.000,00
4.4.90.00 - APLICAÇÕES DIRETAS	20.000,00
Total por Grupo de Despesa.....	
Grupo de Despesa: 4.6.00.00 - AMORTIZAÇÃO DA DÍVIDA	3.909.000,00
4.6.90.00 - APLICAÇÕES DIRETAS	326.000,00
4.6.91.00 - APLICAÇÕES DIRETAS ENTRE ÓRGÃOS	4.235.000,00
Total por Grupo de Despesa.....	4.255.000,00
Total por Categoria Econômica.....	49.458.000,00
Total por Unidade.....	
<b>Unidade: 35.03 - ENCARGOS GERAIS SOB SUPERVISÃO DA PGM</b>	
Categoria Econômica: 3.0.00.00 - DESPESAS CORRENTES	
Grupo de Despesa: 3.1.00.00 - PESSOAL E ENCARGOS SOCIAIS	2.200.000,00
3.1.90.00 - APLICAÇÕES DIRETAS	2.200.000,00
Total por Grupo de Despesa.....	
Grupo de Despesa: 3.3.00.00 - OUTRAS DESPESAS CORRENTES	800.000,00
3.3.90.00 - APLICAÇÕES DIRETAS	800.000,00
Total por Grupo de Despesa.....	3.000.000,00
Total por Categoria Econômica.....	3.000.000,00
Total por Unidade.....	906.066.000,00
<b>TOTAL GERAL</b> .....	



**MUNICÍPIO DO IPOJUCA - PODER EXECUTIVO**  
**DEMONSTRATIVO DA DESPESA POR ÓRGÃO E CATEGORIA ECONÔMICA**

Exercício  
2020

Período: 31/12/1899 até 02/10/2019

Valor Fixado

Modalidade Aplicação

Quantidade de Registros:  
115 Registros