



PUBLICADO
19 / 01 / 2021.
Responsável
Matrícula 1098.

LEI Nº 1.996, DE 19 DE JANEIRO DE 2021.

EMENTA: Estima a receita e fixa a despesa do Município para o exercício financeiro de 2021.

A Prefeita do Município do Ipojuca, Estado de Pernambuco, no uso de suas atribuições legais, faz saber que a Câmara Municipal aprovou e eu sanciono a seguinte Lei:

CAPÍTULO I **DAS DISPOSIÇÕES PRELIMINARES** **Seção Única** **Do Valor Global do Orçamento para 2021**

Art. 1º. Esta Lei estima a Receita do Município para o exercício financeiro de 2021 no montante de **R\$ 914.973.650,00 (Novecentos e quatorze milhões, novecentos e setenta e três mil, seiscentos e cinquenta reais)** e fixa a Despesa em igual valor, nos termos do art. 165, § 5º, da Constituição Federal e da Lei de Diretrizes Orçamentárias, compreendendo o orçamento anual referente aos Poderes Municipais, seus Órgãos e Entidades da Administração Direta e Indireta, inclusive Agência, Empresa, Autarquia e Fundos instituídos pelo poder público municipal, constando de:

- I - Orçamento Fiscal, referente aos Poderes do Município, seus Fundos, Órgãos e Entidades da Administração Pública Municipal Direta e Indireta;
- II - Orçamento da Seguridade Social, abrangendo às entidades e Órgãos da Administração Direta e Indireta, incluídos Fundos, responsáveis pela saúde, pela previdência e pela assistência social.
- III - Orçamento de Investimento das empresas, nas quais o Município detém a maioria do capital social e possui direito a voto.

CAPÍTULO II **DOS ORÇAMENTOS, FISCAL E DA SEGURIDADE SOCIAL.** **Seção I** **Da Estimativa da Receita**

Art. 2º. A receita total estimada nos orçamentos fiscal e da seguridade social é de **R\$ 914.973.650,00 (Novecentos e quatorze milhões, novecentos e setenta e três mil, seiscentos e cinquenta reais)**, assim distribuída:

- I - Orçamento Fiscal dos Poderes do Município, no valor de R\$816.495.000,00 (Oitocentos e dezesseis milhões, quatrocentos e noventa e cinco mil reais);
- II - Orçamento da Seguridade Social no valor de R\$ 98.478.650,00 (Noventa e oito milhões, quatrocentos e setenta e oito mil, seiscentos e cinquenta reais) onde:
 - a) R\$17.313.650,00 compreende as receitas de saúde;



- b) R\$ 1.984.000,00 são receitas destinadas à assistência social;
- c) R\$79.181.000,00 correspondente às receitas da previdência social.

Art. 3º A receita orçada será realizada mediante a arrecadação dos tributos e demais receitas correntes e de capital, na forma da legislação em vigor, discriminada no **Anexo I**, que integra e acompanha esta Lei, distribuída por categoria econômica e origem, sendo:

I – RECEITAS CORRENTES (I= g-h)	R\$ 791.463.650,00
a) Receita de Impostos, Taxas e Contribuições de Melhoria	R\$ 235.941.000,00
b) Receita de Contribuições.....	R\$ 25.045.000,00
c) Receita Patrimonial.....	R\$ 8.925.000,00
d) Receita de Serviços.....	R\$ 0,00
e) Transferências Correntes.....	R\$ 613.898.850,00
f) Outras Receitas Correntes.....	R\$ 4.081.000,00
g) Total das Receitas Correntes.....	R\$ 887.890.850,00
h) (-) Deduções Legais de Receitas.....	R\$ -96.427.200,00
II - RECEITAS INTRAORÇAMENTÁRIAS.....	R\$ 50.157.000,00
III - RECEITAS DE CAPITAL.....	R\$ 73.353.000,00
a) Operações de Crédito.....	R\$ 65.089.000,00
b) Alienação de Bens.....	R\$ 0,00
c) Transferências de Capital.....	R\$ 8.264.000,00
IV – TOTAL DAS RECEITAS (I + II + III)	R\$ 914.973.650,00

§ 1º. As receitas estimadas no orçamento e discriminadas de forma consolidada na tabela do caput deste artigo estão detalhadas no **Anexo I**, no Quadro de Receitas segundo as categorias econômicas, conforme estabelece a Lei Federal nº 4.320, de 17 de março de 1964.

§ 2º. As fontes de recursos estão indicadas nos anexos desta Lei.

§ 3º. Conforme estabelecido na Lei de Diretrizes Orçamentárias, a reserva destinada às emendas parlamentares constantes no presente orçamento corresponde a 1,2% (um inteiro e dois décimos por cento) da receita corrente líquida estimada nesta Lei, sendo metade desse percentual destinada as ações e serviços públicos de saúde.

§ 4º. A Reserva de Contingência constituída exclusivamente com recursos do Orçamento Fiscal, integra esta Lei em montante equivalente a no mínimo 0,8% (oito décimos por cento) da Receita Corrente Líquida e destina-se ao atendimento de passivos contingentes e outros riscos e eventos fiscais imprevistos.

Seção II

Da Fixação da Despesa

Art. 4º. A Despesa total é fixada nos Orçamentos Fiscal e da Seguridade Social, no mesmo valor da Receita, discriminada por Função, Poderes e Órgãos, em **R\$ R\$ 914.973.650,00 (Novecentos e quatorze milhões, novecentos e setenta e três mil, seiscentos e cinquenta reais)**e desdobrada, nos termos da Lei de Diretrizes Orçamentárias, em:



Handwritten signatures and initials in the bottom right corner of the page.



I - Orçamento Fiscal, no valor de R\$ 680.101.200,00 (Seiscentos e oitenta milhões, cento e um mil e duzentos reais);

II - Orçamento da Seguridade Social, no valor de R\$ 234.872.450,00 (Duzentos e trinta e quatro milhões, oitocentos e setenta e dois mil, quatrocentos e cinquenta reais), onde:

- a) R\$ 160.853.950,00 compreende as despesas de saúde;
- b) R\$ 25.424.500,00 são despesas destinadas à assistência social;
- c) R\$ 48.594.000,00 correspondente às despesas da previdência social.

§ 1º. Do montante das despesas fixadas nas alíneas "a", "b" e "c" do inciso II do **caput** deste artigo R\$ 167.539.800,00 serão custeadas com recursos do Orçamento Fiscal, consoante art. 195, § 2º da Constituição Federal.

§ 2º. Nas despesas da seguridade social que serão custeadas com recursos do orçamento fiscal incluem-se os aportes adicionais ao Regime Próprio de Previdência Social.

§ 3º. Das receitas destinadas a Previdência Social R\$ 31.146.000,00 foi destinada a reserva do RPPS.

Seção III

Da Distribuição da Despesa por Função, Órgãos e Categorias Econômicas

Art. 5º. A despesa total fixada por funções, subfunções, projetos, atividades e operações especiais dos Poderes e Órgãos está detalhada no **Anexo I**, nos termos da Lei Federal nº 4.320, de 17 de março de 1964.

Art. 6º. As categorias econômicas e despesas por grupos estão demonstradas de forma analítica, individualizada por órgão, no **Anexo II** e consolidadas no Resumo da Natureza da Despesa, conforme discriminação abaixo:

I - DESPESAS CORRENTES.....	R\$ 682.945.450,00
a) Pessoal e Encargos Sociais.....	R\$ 443.985.000,00
b) Juros e Encargos da Dívida.....	R\$ 7.511.000,00
c) Outras Despesas Correntes.....	R\$ 231.449.450,00
II - DESPESAS CORRENTES INTRAORÇAMENTÁRIAS	R\$ 49.666.000,00
III - DESPESAS DE CAPITAL.....	R\$ 135.333.200,00
a) Investimentos.....	R\$ 129.593.200,00
b) Inversões Financeiras.....	R\$ 0,00
c) Amortização de Dívida.....	R\$ 5.740.000,00
IV - DESPESAS DE CAPITAL INTRAORÇAMENTÁRIAS	R\$ 491.000,00
V- RESERVA DE CONTINGÊNCIA.....	R\$ 46.538.000,00
VI - TOTAL DA DESPESA (I + II + III + IV + V)	R\$ 914.973.650,00

Art. 7º. O orçamento de investimento das empresas do Município do Ipojuca para o exercício de 2021, a que se refere o artigo 1º, inciso III, desta Lei, observada a programação constante do orçamento fiscal relativo a despesas de investimentos da Agência de Desenvolvimento Econômico do Ipojuca – AD Ipojuca e da Agência Municipal do Meio Ambiente – AMMA, estima a receita em R\$ 2.374.200,00 (Dois milhões, trezentos e setenta e quatro mil e duzentos reais) e fixa a despesa em igual importância.





I – DETALHAMENTO DAS FONTES DO ORÇAMENTO DE INVESTIMENTO:

a) Fontes de Financiamentos.....	R\$	0,00
b) Repasse de Recursos do Tesouro.....	<u>R\$</u>	<u>2.374.200,00</u>
II -TOTAL	R\$	2.374.200,00

Seção IV

Dos Anexos de Compatibilidade e de Compensação

Art. 8º. Integra a presente Lei:

I – O Anexo de Compatibilidade da Programação com as Metas Fiscais da Lei de Diretrizes Orçamentárias;

II – O Demonstrativo de estimativa da Compensação da Renúncia de Receita decorrente de anistias, remissões, subsídios e benefícios de natureza financeira, tributária e creditícia.

CAPÍTULO III

DOS CRÉDITOS ADICIONAIS

Seção Única

Dos Créditos Adicionais Suplementares

Art. 9º. As alterações orçamentárias que não modifiquem o valor orçado para os programas constando os projetos, atividades e operações especiais, não são consideradas créditos adicionais, apenas remanejamentos sendo realizadas diretamente no Sistema Orçamentário - Financeiros processados pela Secretaria de Planejamento e Gestão.

§ 1º. Constituem objeto das alterações referidas no caput deste artigo às categorias econômicas, os grupos de natureza de despesa e as modalidades de aplicação dos projetos, atividades, subações e operações especiais constantes da Lei Orçamentária 2021 e dos créditos adicionais.

§ 2º. As alterações de que trata este artigo poderão ser realizadas, justificadamente, por solicitação das Secretarias do Município e Órgãos equivalentes para atender às necessidades de execução, por meio de portaria do titular da Secretaria Municipal de Planejamento e Gestão, respeitadas as disposições legais específicas.

§ 3º. As modificações a que se refere o § 1º poderão compreender também a inclusão de categoria econômica, grupo de despesa e modalidade de aplicação não previstos nos projetos, atividades, subações e operações especiais, observado o disposto no caput deste artigo.

§ 4º. As inclusões e alterações de fontes de recursos que não gerem acréscimo no valor dos projetos, atividades e operações especiais, inicialmente contempladas nesta Lei e em seus créditos adicionais, serão feitas mediante decreto.

Art. 10. Os créditos suplementares serão abertos até o limite de 20% (vinte por cento) da Despesa Geral fixada na presente Lei, relativamente ao Orçamento Fiscal, da Seguridade Social e de Investimentos, com a finalidade de atender insuficiências de dotações constantes da presente Lei e de Créditos Adicionais, observadas as disposições do art. 43 da Lei Federal nº 4.320, de 17 de março de 1964.

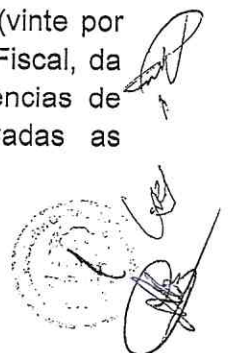



Parágrafo único. Os créditos suplementares referentes ao orçamento do Poder Legislativo obedecerão no que couber, ao limite e condições semelhantes ao estabelecido neste artigo.

Art. 11. Os créditos adicionais destinados ao reforço das dotações para a educação, saúde, grupo de pessoal e encargos, inclusive os decorrentes de excesso de arrecadação e superávit financeiro do exercício anterior, não oneram o percentual autorizado no art. 10, desta Lei, na forma do que dispõe os arts. 7º, 40, 41, 42 e 43, da Lei Federal nº 4.320, de 1964.

Art. 12. Serão aditados ao Orçamento Anual do Município, através de leis autorizativas de abertura de créditos especiais, os programas, projetos, atividades e operações especiais que sejam introduzidos ou modificados no Plano Plurianual durante o exercício de 2021.

Parágrafo único. Para cumprimento do disposto no § 2º do art. 167 da Constituição Federal, os créditos especiais e extraordinários autorizados nos últimos quatro meses do exercício de 2020, reabertos no exercício de 2021, poderão ter a classificação orçamentária ajustada para compatibilizar com o orçamento vigente.

Art. 13. As ações que integram a Lei Orçamentária e seus créditos adicionais, observando-se o disposto no art. 45 da Lei Complementar Federal nº 101/2000, deverão constar na lei de Revisão do Plano Plurianual 2018/2021, para o exercício 2021.

CAPÍTULO IV **DAS OPERAÇÕES DE CRÉDITO** **Seção Única**

Da Autorização para Realizar Operações de Crédito

Art. 14. Fica o Poder Executivo autorizado a contratar e oferecer garantias a empréstimos voltados para a modernização administrativa e tributária, bem como a execução de programas de habitação, saneamento, outros investimentos públicos e aquisição de máquinas, veículos e equipamentos, respeitados os limites da Lei Complementar nº 101, de 2000, de Resoluções do Senado Federal, disposições da legislação pertinente e compatibilidade com programas federais.

CAPÍTULO V **DAS DISPOSIÇÕES GERAIS** **Seção Única** **Das Disposições Gerais**

Art. 15. A utilização de dotações com recursos vinculados às transferências voluntárias, por meio de convênios e contratos de repasse, ou custeadas por operações de crédito fica condicionada à celebração dos instrumentos respectivos.

Art. 16. Na fixação dos valores das dotações para pessoal estão consideradas margens de expansão referentes as projeções para acréscimos de despesas destinadas a atender as disposições do §1º do art. 169 da Constituição Federal e da Lei de Diretrizes Orçamentárias, inclusive a expansão das despesas com o aumento do salário mínimo que vigorar a partir de janeiro de 2021.

Art. 17. O Poder Executivo, no interesse da Administração, poderá designar como unidades gestoras de créditos orçamentários, unidades administrativas



subordinadas ao mesmo órgão, com as atribuições de movimentar dotações consignadas às unidades orçamentárias, atendendo às disposições do parágrafo único do art. 14 e as do art. 66 da Lei Federal nº 4.320, de 17 de março de 1964.

Art. 18. O Poder Executivo estabelecerá Programação Financeira, onde fixará as medidas necessárias para manter os dispêndios compatíveis com as receitas a fim de obter o equilíbrio financeiro, consoante as disposições do art. 8º da Lei Complementar nº 101, de 4 de maio de 2000.

Parágrafo único. O Decreto que estabelecer ou atualizar a programação financeira e o cronograma de desembolso, estabelecerá parâmetros para utilização das dotações, de forma a compatibilizar realização de despesas à efetiva arrecadação das receitas e para garantir as metas de resultado estabelecidas na Lei de Diretrizes Orçamentárias.

Art. 19. O Orçamento Criança e Adolescente – OCA, que destaca o conjunto de subfunções designadas a proporcionar melhoria na qualidade de vida e no desenvolvimento da criança e do adolescente, consta no **Anexo I** da presente Lei.

Art. 20. A presente Lei entra em vigor na data de sua publicação, contando-se seus efeitos financeiros a partir do dia 1º de janeiro de 2021.

Ipojuca/PE, 19 de janeiro de 2021.

CÉLIA AGOSTINHO LINS DE SALES
Prefeita do Município do Ipojuca

CHANCELAS:

MARCOS HENRIQUE DE LIRA E SILVA
Procurador Geral do Município

PAULINO VALÉRIO DA SILVA NETO
Secretário M. de Planejamento e Gestão

AKEMI IVANA MORIMURA GARRIDO
Secretária Municipal de Finanças



ANEXO I



MUNICÍPIO DO IPOJUCA - PODER EXECUTIVO

Demonstrativo da Receita e Despesa Segundo as Categorias Econômicas - Anexo 01
Orçamento Fiscal e da Seguridade Social

Unid. Orçamentária
MUNICÍPIO DO IPOJUCA - PODER EXECUTIVO CONSOLIDAÇÃO GERAL

Unid. Gestora

CONSOLIDAÇÃO GERAL

Exercício
2021

R\$

RECEITA		DESPESA	
RECEITAS CORRENTES	791.463.650,00	DESPESAS CORRENTES	682.945.450,00
IMPOSTOS, TAXAS E CONTRIBUIÇÕES DE MELHORIA	235.941.000,00	PESSOAL E ENCARGOS SOCIAIS	443.985.000,00
CONTRIBUIÇÕES	25.045.000,00	JUROS E ENCARGOS DA DÍVIDA	7.511.000,00
RECEITA PATRIMONIAL	8.925.000,00	OUTRAS DESPESAS CORRENTES	231.449.450,00
TRANSFERÊNCIAS CORRENTES	613.898.850,00		
OUTRAS RECEITAS CORRENTES	4.081.000,00		
(-) DEDUÇÕES DA RECEITA CORRENTE	-96.427.200,00		
RECEITAS CORRENTES INTRA-ORÇAMENTÁRIAS	50.157.000,00	DESPESAS CORRENTES INTRA-ORÇAMENTÁRIAS	49.666.000,00
CONTRIBUIÇÕES	50.157.000,00		
SUBTOTAL	841.620.650,00	SUBTOTAL	732.611.450,00
DEFICIT CORRENTE	0,00	SUPERAVIT CORRENTE	109.009.200,00
TOTAL	841.620.650,00	TOTAL	841.620.650,00
RECEITAS DE CAPITAL	73.353.000,00	DESPESAS DE CAPITAL	135.333.200,00
OPERAÇÕES DE CRÉDITO	65.089.000,00	INVESTIMENTOS	129.593.200,00
TRANSFERÊNCIAS DE CAPITAL	8.264.000,00	AMORTIZAÇÃO DA DÍVIDA	5.740.000,00
RECEITAS DE CAPITAL INTRA-ORÇAMENTÁRIAS	0,00	DESPESAS DE CAPITAL INTRA-ORÇAMENTÁRIAS	491.000,00
SUBTOTAL	73.353.000,00	SUBTOTAL	135.824.200,00
DEFICIT CAPITAL	62.471.200,00	SUPERAVIT CAPITAL	0,00
TOTAL	135.824.200,00	TOTAL	135.824.200,00
DEDUÇÕES DA RECEITA	0,00	RESERVA ORÇAMENTÁRIA	0,00
		RESERVA DE CONTINGÊNCIA	46.538.000,00
TOTAL DA RECEITA	914.973.650,00	TOTAL DA DESPESA	914.973.650,00
RESUMO			
RECEITAS CORRENTES	841.620.650,00	DESPESAS CORRENTES	732.611.450,00
RECEITAS DE CAPITAL	73.353.000,00	DESPESAS DE CAPITAL	135.824.200,00
TOTAL	914.973.650,00	RESERVA DE CONTINGÊNCIA	46.538.000,00
		TOTAL	914.973.650,00



Município do Ipojuca

Estado de Pernambuco

TABELA EXPLICATIVA DA EVOLUÇÃO DA RECEITA

CÓDIGO	DISCRIMINAÇÃO DA RECEITA	REALIZADA EM 2019	ORÇADA EM 2020	ORÇADA EM 2021
1000.00.00	RECEITAS CORRENTES	822.909.553,34	832.337.000,00	791.463.650,00
1100.00.00	Impostos, Taxas e Contribuições de Melhoria	234.064.938,36	234.329.000,00	235.941.000,00
1200.00.00	Receita de Contribuições	20.166.317,58	21.312.000,00	25.045.000,00
1300.00.00	Receita Patrimonial	36.620.267,91	9.057.000,00	8.925.000,00
1500.00.00	Receita Industrial	-	-	-
1600.00.00	Receita de Serviços	55.946,51	-	-
1700.00.00	Transferências Correntes	520.674.176,76	564.395.000,00	517.471.650,00
1900.00.00	Outras Receitas Correntes	11.327.906,22	3.244.000,00	4.081.000,00
2000.00.00	RECEITAS DE CAPITAL	1.468.395,27	25.157.000,00	73.353.000,00
2100.00.00	Operações de Crédito	-	-	65.089.000,00
2200.00.00	Alienação de Bens	-	-	-
2400.00.00	Transferências de Capital	1.468.395,27	25.157.000,00	8.264.000,00
2500.00.00	Outras Receitas de Capital	-	-	-
	RECEITAS INTRAORÇAMENTÁRIAS	41.109.347,97	48.572.000,00	50.157.000,00
TOTAL GERAL		865.487.296,58	906.066.000,00	914.973.650,00



Município do Ipojuca

Estado de Pernambuco

TABELA EXPLICATIVA DA EVOLUÇÃO DA DESPESA

CÓDIGO	DISCRIMINAÇÃO DA DESPESA	REALIZADA EM 2019	ORÇADA EM 2020	ORÇADA EM 2021
3.0.00.00	DESPESAS CORRENTES	735.286.053,21	715.024.000,00	682.945.450,00
3.1.00.00	Pessoal e Encargos Sociais	437.711.490,91	431.286.000,00	443.985.000,00
3.2.00.00	Juros e Encargos da Dívida	24.428,86	36.000,00	7.511.000,00
3.3.00.00	Outras Despesas Correntes	297.550.133,44	283.702.000,00	231.449.450,00
4.0.00.00	DESPESAS DE CAPITAL	16.041.616,07	99.949.000,00	135.333.200,00
4.4.00.00	Investimentos	12.319.348,78	95.430.000,00	129.593.200,00
4.5.00.00	Inversões Financeiras	-	-	-
4.6.00.00	Amortização da Dívida	3.722.267,29	4.519.000,00	5.740.000,00
9.9.99.99	RESERVA DE CONTINGÊNCIA	-	42.521.000,00	46.538.000,00
	DESPESAS CORRENTES INTRAORÇAMENTÁRIAS	40.475.467,87	48.081.000,00	49.666.000,00
	DESPESAS DE CAPITAL INTRAORÇAMENTÁRIAS	1.728.542,52	491.000,00	491.000,00
TOTAL GERAL		793.531.679,67	906.066.000,00	914.973.650,00



Município do Ipojuca
Estado de Pernambuco

Relação das Fontes de Recursos no Orçamento 2021

Item	Descrição	Valor	Percentual
1	Recursos Próprios	650.154.000,00	71,06%
2	Recursos de Convênios	6.087.000,00	0,67%
3	Recursos de Operação de Crédito	65.094.000,00	7,11%
4	Recursos do PNAE	10.000,00	0,00%
5	Recursos do Salário Educação	4.104.000,00	0,45%
6	Recursos Transferidos pelo FEAS	17.000,00	0,00%
7	Recursos do PNATE	265.000,00	0,03%
8	Outras Transferências do FNDE	3.143.000,00	0,34%
11	Recursos da Vigilância Sanitária	74.000,00	0,01%
13	Convênios - Educação	296.000,00	0,03%
14	Alienação de Bens	5.000,00	0,00%
15	FEM - Fundo Estadual de Apoio ao Desenvolvimento Municipal	2.157.000,00	0,24%
16	Recursos de Cessão Onerosa do Bônus do Pré-Sal	1.000,00	0,00%
21	Recursos do Governo Federal - Custeio - COVID-19 (SUS)	10.000,00	0,00%
23	Recursos da COSIP	3.396.000,00	0,37%
24	Recursos Ordinários - Administração Indireta	405.000,00	0,04%
41	Recursos do FUNPREI	74.810.000,00	8,18%
43	Recursos Transferidos pelo FNAS	1.967.000,00	0,21%
50	Recursos de Multas de Trânsito	650.000,00	0,07%
51	Recursos do PDDE	29.000,00	0,00%
53	Recursos do Bloco de Manutenção (União)	16.475.000,00	1,80%
54	Recursos do Bloco de Estruturação (União)	30.000,00	0,00%
63	Recursos do Bloco de Manutenção (Estado)	724.650,00	0,08%
91	Recursos do FUNDEB - Complemento - Pessoal do Magistério	7.109.000,00	0,78%
92	Recursos do FUNDEB - Complemento - Outras Despesas	1.254.000,00	0,14%
93	Recursos vinculados ao RPPS - Taxa de Administração	4.371.000,00	0,48%
94	Recursos do FUNDEB - Outras Despesas	10.850.000,00	1,19%
96	Recursos do FUNDEB - Profissionais do Magistério	61.486.000,00	6,72%
TOTAL		914.973.650,00	100,00%

Composição das Fontes de Recursos no Orçamento

- Recursos Próprios
- Recursos de Convênios
- Recursos de Operação de Crédito
- Recursos do PNAE
- Recursos do Salário Educação
- Recursos Transferidos pelo FEAS
- Recursos do PNATE
- Outras Transferências do FNDE
- Recursos da Vigilância Sanitária
- Convênios - Educação
- Alienação de Bens
- FEM - Fundo Estadual de Apoio ao Desenvolvimento Municipal
- Recursos de Cessão Onerosa do Bônus do Pré-Sal
- Recursos do Governo Federal - Custeio - COVID-19 (SUS)
- Recursos da COSIP
- Recursos Ordinários - Administração Indireta
- Recursos do FUNPREI
- Recursos Transferidos pelo FNAS
- Recursos de Multas de Trânsito
- Recursos do PDDE
- Recursos do Bloco de Manutenção (União)
- Recursos do Bloco de Estruturação (União)
- Recursos do Bloco de Manutenção (Estado)
- Recursos do FUNDEB - Complemento - Pessoal do Magistério
- Recursos do FUNDEB - Complemento - Outras Despesas
- Recursos vinculados ao RPPS - Taxa de Administração
- Recursos do FUNDEB - Outras Despesas
- Recursos do FUNDEB - Profissionais do Magistério

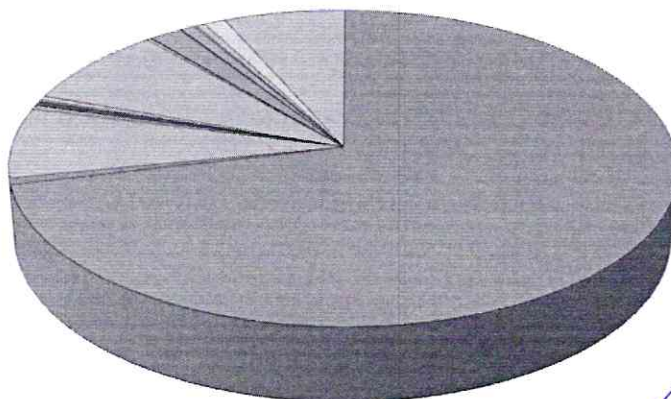

[Handwritten signatures in blue ink]



MUNICÍPIO DO IPOJUCA
Município do Ipojuca
Estado de Pernambuco

Distribuição das Despesas por Função

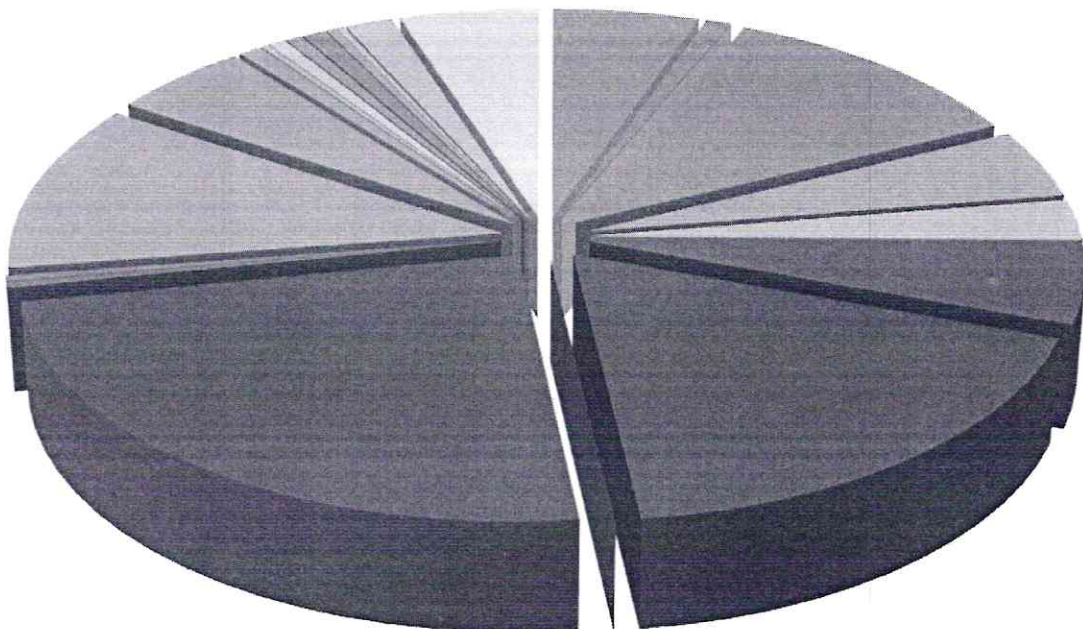

- | | | |
|----------------------------|-----------------------------|------------------------------|
| ■ 01 - LEGISLATIVA | ■ 02 - JUDICIÁRIA | ■ 03 - ESSENCIAL À JUSTIÇA |
| ■ 04 - ADMINISTRAÇÃO | ■ 06 - SEGURANÇA PÚBLICA | ■ 08 - ASSISTÊNCIA SOCIAL |
| ■ 09 - PREVIDÊNCIA SOCIAL | ■ 10 - SAÚDE | ■ 11 - TRABALHO |
| ■ 12 - EDUCAÇÃO | ■ 13 - CULTURA | ■ 14 - DIREITOS DA CIDADANIA |
| ■ 15 - URBANISMO | ■ 16 - HABITAÇÃO | ■ 17 - SANEAMENTO |
| ■ 18 - GESTÃO AMBIENTAL | ■ 19 - CIÊNCIA E TECNOLOGIA | ■ 20 - AGRICULTURA |
| ■ 21 - ORGANIZAÇÃO AGRÁRIA | ■ 22 - INDÚSTRIA | ■ 23 - COMÉRCIO E SERVIÇOS |
| ■ 24 - COMUNICAÇÕES | ■ 25 - ENERGIA | ■ 26 - TRANSPORTE |
| ■ 27 - DESPORTO E LAZER | ■ 28 - ENCARGOS ESPECIAIS | ■ RESERVA DE CONTINGÊNCIA |

Município do Ipojuca
Estado de Pernambuco

Composição da Receita Municipal

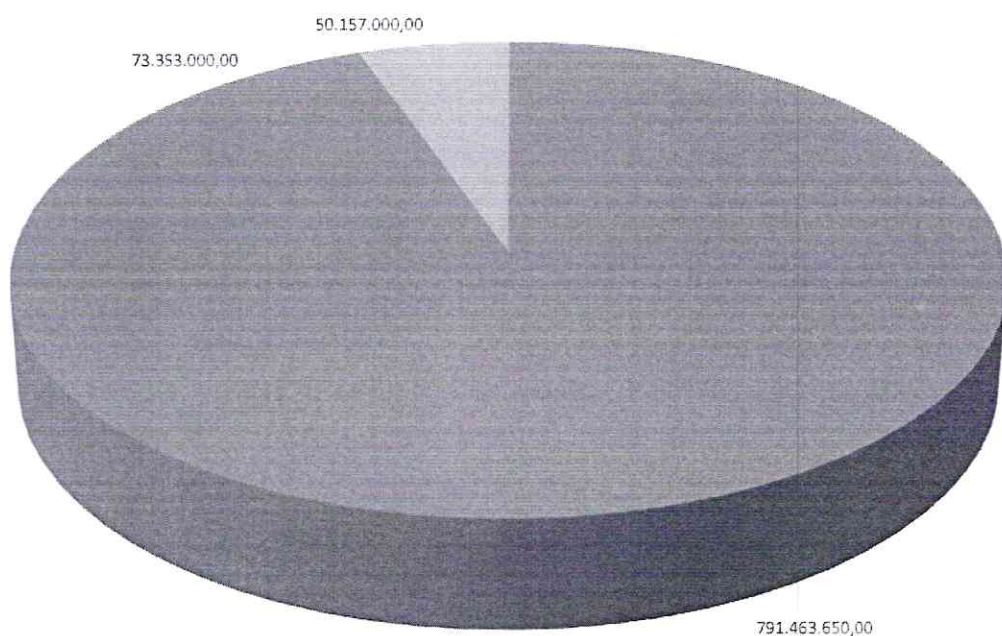

- TOTAL DAS RECEITAS CORRENTES
- TOTAL DAS RECEITAS DE CAPITAL
- TOTAL DAS RECEITAS INTRA-ORÇAMENTÁRIAS

Handwritten signatures in blue ink, including a large signature and a smaller one below it.

Município do Ipojuca

Estado de Pernambuco

Representação Gráfica das Receitas por Origem

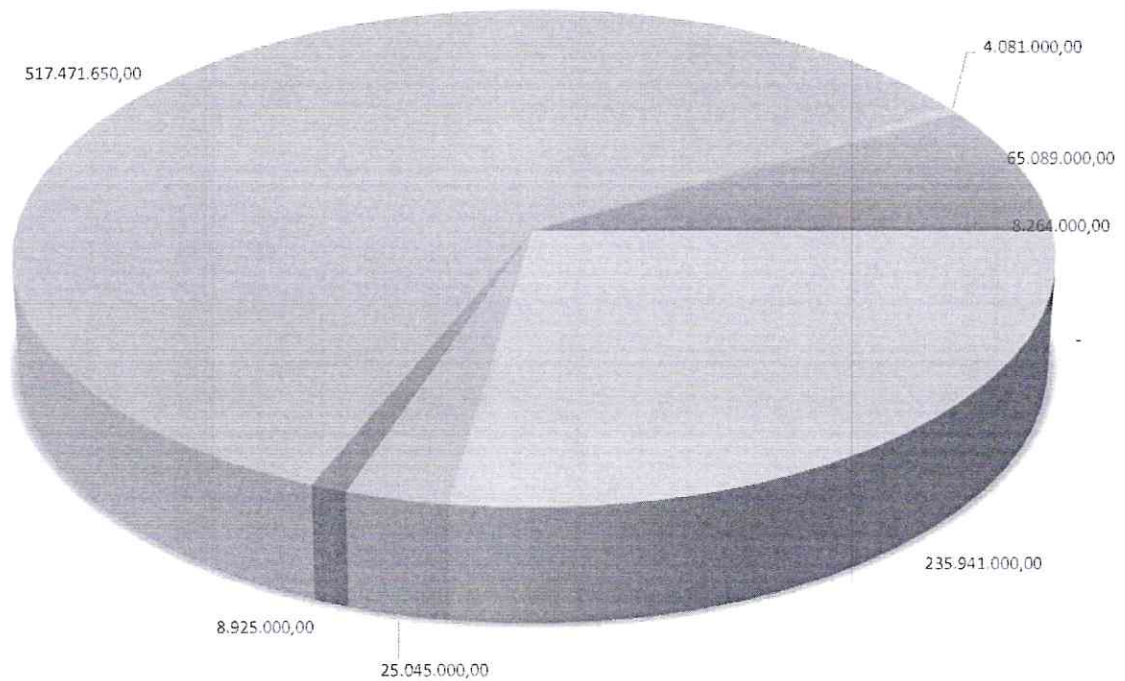

- | | | |
|----------------------------|-----------------------------|------------------------------|
| ■ RECEITA TRIBUTÁRIA | ■ RECEITAS DE CONTRIBUIÇÕES | ■ RECEITA PATRIMONIAL |
| ■ RECEITA AGROPECUÁRIA | ■ RECEITA INDUSTRIAL | ■ RECEITA DE SERVIÇOS |
| ■ TRANSFERÊNCIAS CORRENTES | ■ OUTRAS RECEITAS CORRENTES | ■ OPERAÇÕES DE CREDITO |
| ■ ALIANAÇÃO DE BENS | ■ TRANSFERÊNCIA DE CAPITAL | ■ OUTRAS RECEITAS DE CAPITAL |

[Handwritten signatures in blue ink]



Município do Ipojuca
Estado de Pernambuco

Exercício de 2020

DESPESAS POR GRUPO DE NATUREZA

Categoria	Despesa	Valor	%
3.1.00.00.00.00	PESSOAL E ENCARGOS SOCIAIS	493.271.000,00	53,91%
3.2.00.00.00.00	JUROS E ENCARGOS DA DÍVIDA	7.886.000,00	0,86%
3.3.00.00.00.00	OUTRAS DESPESAS CORRENTES	231.454.450,00	25,30%
4.4.00.00.00.00	INVESTIMENTOS	129.593.200,00	14,16%
4.5.00.00.00.00	INVERSÕES FINANCEIRAS	-	0,00%
4.6.00.00.00.00	AMORTIZAÇÃO DA DÍVIDA	6.231.000,00	0,68%
9.9.00.00.00.00	RESERVA DE CONTINGÊNCIA	46.538.000,00	5,09%
TOTAL		914.973.650,00	100,00%

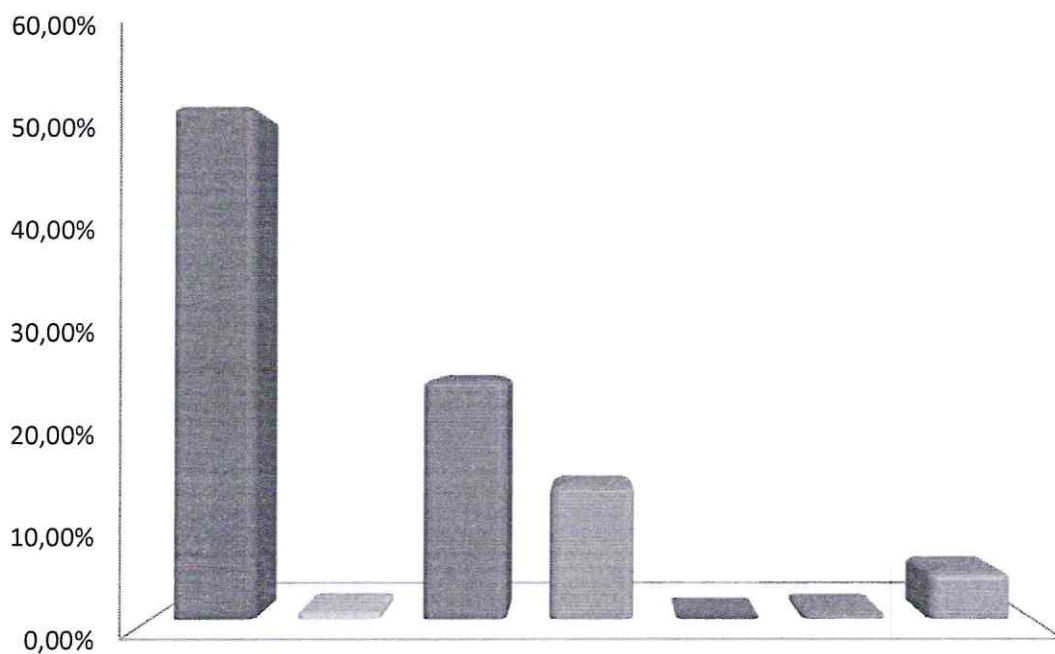

- PESSOAL E ENCARGOS SOCIAIS
- JUROS E ENCARGOS DA DÍVIDA
- OUTRAS DESPESAS CORRENTES
- INVESTIMENTOS
- INVERSÕES FINANCEIRAS
- AMORTIZAÇÃO DA DÍVIDA
- RESERVA DE CONTINGÊNCIA



MUNICÍPIO DO IPOJUCA - PODER EXECUTIVO

Receitas por Categorias Econômicas
Orçamento da Seguridade Social e Fiscal

Und. Orçamental
MUNICÍPIO DO IPOJUCA - PODER EXECUTIVO
CONSOLIDADO GERAL

Und. Gestora

Exercício
2021

R\$

Receitas			
1.0.0.0.00.0.0.00.000	RECEITAS CORRENTES		791.463.650,00
1.1.0.0.00.0.0.00.000	IMPOSTOS, TAXAS E CONTRIBUIÇÕES DE MELHORIA	235.941.000,00	
1.2.0.0.00.0.0.00.000	CONTRIBUIÇÕES	25.045.000,00	
1.3.0.0.00.0.0.00.000	RECEITA PATRIMONIAL	8.925.000,00	
1.7.0.0.00.0.0.00.000	TRANSFERÊNCIAS CORRENTES	517.471.650,00	
1.9.0.0.00.0.0.00.000	OUTRAS RECEITAS CORRENTES	4.081.000,00	
2.0.0.0.00.0.0.00.000	RECEITAS DE CAPITAL		73.353.000,00
2.1.0.0.00.0.0.00.000	OPERAÇÕES DE CRÉDITO	65.089.000,00	
2.4.0.0.00.0.0.00.000	TRANSFERÊNCIAS DE CAPITAL	8.264.000,00	
7.0.0.0.00.0.0.00.000	RECEITAS CORRENTES		50.157.000,00
7.2.0.0.00.0.0.00.000	CONTRIBUIÇÕES	50.157.000,00	
Total:			914.973.650,00







MUNICÍPIO DO IPOJUCA - PODER EXECUTIVO
DEMONSTRATIVO DA DESPESA POR MODALIDADE DE APLICAÇÃO - TODAS AS FONTES

Exercício
2021

Modalidade Aplicação	Valor Fixado
3.1.90.00 - APLICAÇÕES DIRETAS	443.985.000,00
3.1.91.00 - APLIC. DIRETA DE OP. ENTRE ÓRGÃOS	49.286.000,00
3.2.90.00 - APLICAÇÕES DIRETAS	7.511.000,00
3.2.91.00 - APLICAÇÕES DIRETAS ENTRE ÓRGÃOS	375.000,00
3.3.20.00 - TRANSFERÊNCIAS À UNIÃO	20.000,00
3.3.50.00 - TRANSFERÊNCIAS À INSTITUIÇÕES PRIVADAS SEM FINS LUCRATIVOS	5.411.000,00
3.3.90.00 - APLICAÇÕES DIRETAS	226.018.450,00
3.3.91.00 - APLICAÇÃO DIRETA ENTRE ÓRGÃOS	5.000,00
4.4.90.00 - APLICAÇÕES DIRETAS	129.593.200,00
4.6.90.00 - APLICAÇÕES DIRETAS	5.740.000,00
4.6.91.00 - APLICAÇÕES DIRETAS ENTRE ÓRGÃOS	491.000,00
9.9.99.00 - RESERVA DE CONTINGÊNCIA	46.538.000,00
TOTAL GERAL	914.973.650,00

Quantidade de Registros:
12 Registros



MUNICÍPIO DO IPOJUCA - PODER EXECUTIVO

Demonstrativo da Despesa por Funções
Orçamento da Seguridade Social e Fiscal

Unid. Orçamental
MUNICÍPIO DO IPOJUCA - PODER EXECUTIVO

Unid. Gestora
CONSOLIDADAÇÃO GERAL

Exercício
2021
R\$

Funções	Fiscal	Seguridade Social	Totais
Legislativa	48.700.000,00		48.700.000,00
Judiciária	8.320.000,00		8.320.000,00
Administração	105.745.200,00		105.745.200,00
Segurança Pública	42.720.000,00		42.720.000,00
Assistência Social		25.424.500,00	25.424.500,00
Previdência Social		48.594.000,00	48.594.000,00
Saúde		160.853.950,00	160.853.950,00
Educação	217.605.200,00	160.853.950,00	217.605.200,00
Cultura	3.700.000,00		3.700.000,00
Direitos da Cidadania	3.378.000,00		3.378.000,00
Urbanismo	104.749.000,00		104.749.000,00
Habituação	46.871.000,00		46.871.000,00
Saneamento	13.000,00		13.000,00
Gestão Ambiental	7.896.000,00		7.896.000,00
Ciência e Tecnologia	2.549.000,00		2.549.000,00
Agricultura	5.800.000,00		5.800.000,00
Indústria	14.000,00		14.000,00
Comércio e Serviços	5.610.000,00		5.610.000,00
Energia	7.995.000,00		7.995.000,00
Transporte	3.635.000,00		3.635.000,00
Desporto e Lazer	2.300.000,00		2.300.000,00
Encargos Especiais	15.962.800,00		15.962.800,00
Reserva de Contingência	46.538.000,00		46.538.000,00
Total:	680.101.200,00	234.872.450,00	914.973.650,00



MUNICÍPIO DO IPOJUCA - PODER EXECUTIVO
DESPESAS POR SUBFUNÇÃO - TODAS AS FONTES

Exercício
2021

Subfunção	Valor Fixado
031 - Ação Legislativa	44.230.000,00
062 - Defesa do Interesse Público no Processo Judiciário	3.644.000,00
121 - Planejamento e Orçamento	221.000,00
122 - Administração Geral	204.571.157,00
123 - Administração Financeira	160.000,00
124 - Controle Interno	7.000,00
125 - Normatização e Fiscalização	56.000,00
128 - Formação de Recursos Humanos	26.000,00
129 - Administração de Receitas	100.000,00
131 - Comunicação Social	2.487.000,00
182 - Defesa Civil	6.716.000,00
241 - Assistência ao Idoso	9.000,00
243 - Assistência à Criança e ao Adolescente	13.394.500,00
244 - Assistência Comunitária	12.390.000,00
272 - Previdência do Regime Estatutário	48.594.000,00
301 - Atenção Básica	28.732.129,00
302 - Assistência Hospitalar e Ambulatorial	93.877.877,76
303 - Suporte Profilático e Terapêutico	694.990,24
304 - Vigilância Sanitária	2.185.105,00
305 - Vigilância Epidemiológica	6.545.891,00
306 - Alimentação e Nutrição	7.863.000,00
331 - Proteção e Benefícios ao Trabalhador	9.949.000,00
334 - Fomento ao Trabalho	5.000,00
361 - Ensino Fundamental	188.694.008,00
362 - Ensino Médio	8.000,00
363 - Ensino Profissional	78.000,00
364 - Ensino Superior	1.665.000,00
365 - Ensino Infantil	5.659.192,00
366 - Educação de Jovens e Adultos	8.000,00
392 - Difusão Cultural	2.629.000,00
422 - Direitos Individuais, Coletivos e Difusos	3.368.000,00
451 - Infra Estrutura Urbana	98.999.000,00



MUNICÍPIO DO IPOJUCA - PODER EXECUTIVO
DESPESAS POR SUBFUNÇÃO - TODAS AS FONTES

Exercício
2021

Subfunção	Valor Fixado
452 - Serviços Urbanos	4.000,00
482 - Habitação Urbana	45.562.000,00
512 - Saneamento Básico Urbano	13.000,00
541 - Preservação e Conservação Ambiental	1.033.000,00
542 - Controle Ambiental	18.000,00
572 - Desenvolvimento Tecnológico e Engenharia	2.549.000,00
608 - Promoção da Produção Agropecuária	1.577.000,00
661 - Promoção Industrial	14.000,00
691 - Promoção Comercial	5.000,00
692 - Comercialização	825.000,00
695 - Turismo	4.065.000,00
752 - Energia Elétrica	7.995.000,00
782 - Transporte Rodoviário	1.036.000,00
812 - Desporto Comunitário	150.000,00
843 - Serviço da Dívida Interna	14.082.800,00
846 - Outros Encargos Especiais	1.880.000,00
997 - Reserva de Contingência	31.146.000,00
999 - Reserva de Contingência	15.392.000,00
TOTAL GERAL	914.973.650,00

Quantidade de Registros:
50 Registros



MUNICÍPIO DO IPOJUCA - PODER EXECUTIVO
RESUMO GERAL DA DESPESA POR SUA NATUREZA POR ÓRGÃO

Exercício
2021

Modalidade Aplicação

Valor Fixado

Órgão: 11 - CÂMARA MUNICIPAL DO IPOJUCA

Categoria Econômica: 3.0.00.00 - DESPESAS CORRENTES

Grupo de Despesa: 3.1.00.00 - PESSOAL E ENCARGOS SOCIAIS

3.1.90.00 - APLICAÇÕES DIRETAS

3.1.91.00 - APLIC. DIRETA DE OP. ENTRE ÓRGÃOS

Total por Grupo de Despesa.....

35.100.000,00
1.000.000,00

Grupo de Despesa: 3.3.00.00 - OUTRAS DESPESAS CORRENTES

3.3.90.00 - APLICAÇÕES DIRETAS

3.3.91.00 - APLICAÇÃO DIRETA ENTRE ÓRGÃOS

Total por Grupo de Despesa.....

9.685.000,00
5.000,00

Categoria Econômica: 4.0.00.00 - DESPESAS DE CAPITAL

Grupo de Despesa: 4.4.00.00 - INVESTIMENTOS

4.4.90.00 - APLICAÇÕES DIRETAS

Total por Grupo de Despesa.....

3.210.000,00

Total por Categoria Econômica.....

3.210.000,00

Total por Órgão.....

49.000.000,00

Órgão: 12 - GOVERNADORIA MUNICIPAL - GABINETE DA PREFEITA

Categoria Econômica: 3.0.00.00 - DESPESAS CORRENTES

Grupo de Despesa: 3.1.00.00 - PESSOAL E ENCARGOS SOCIAIS

3.1.90.00 - APLICAÇÕES DIRETAS

3.1.91.00 - APLIC. DIRETA DE OP. ENTRE ÓRGÃOS

Total por Grupo de Despesa.....

64.754.000,00
151.000,00

Grupo de Despesa: 3.2.00.00 - JUROS E ENCARGOS DA DÍVIDA

3.2.90.00 - APLICAÇÕES DIRETAS

Total por Grupo de Despesa.....

10.500,00

Grupo de Despesa: 3.3.00.00 - OUTRAS DESPESAS CORRENTES

3.3.20.00 - TRANSFERÊNCIAS À UNIÃO

3.3.50.00 - TRANSFERÊNCIAS A INSTITUIÇÕES PRIVADAS SEM FINS LUCRATIVOS

3.3.90.00 - APLICAÇÕES DIRETAS

Total por Grupo de Despesa.....

6.300.000,00
20.000,00
27.000,00
6.253.000,00

Total por Categoria Econômica.....

71.215.500,00

Categoria Econômica: 4.0.00.00 - DESPESAS DE CAPITAL

Grupo de Despesa: 4.4.00.00 - INVESTIMENTOS

4.4.90.00 - APLICAÇÕES DIRETAS

150.000,00



MUNICÍPIO DO IPOJUCA - PODER EXECUTIVO

Exercício
2021

RESUMO GERAL DA DESPESA POR SUA NATUREZA POR ÓRGÃO

Modalidade Aplicação

Valor Fixado

Grupo de Despesa: 4.6.00.00 - AMORTIZAÇÃO DA DÍVIDA 150.000,00

4.6.90.00 - APLICAÇÕES DIRETAS 73.700,00

Total por Grupo de Despesa..... 73.700,00

Total por Categoria Econômica..... 223.700,00

Categoria Econômica: 9.0.00.00 - RESERVA DE CONTINGÊNCIA

Grupo de Despesa: 9.9.00.00 - RESERVA DE CONTINGÊNCIA

9.9.99.00 - RESERVA DE CONTINGÊNCIA 31.146.000,00

Total por Grupo de Despesa..... 31.146.000,00

Total por Categoria Econômica..... 31.146.000,00

Total por Órgão..... 102.585.200,00

Órgão: 13 - SECRETARIA MUNICIPAL DE EDUCAÇÃO

Categoria Econômica: 3.0.00.00 - DESPESAS CORRENTES

Grupo de Despesa: 3.1.00.00 - PESSOAL E ENCARGOS SOCIAIS

3.1.90.00 - APLICAÇÕES DIRETAS 134.370.980,00

3.1.91.00 - APLIC. DIRETA DE OP. ENTRE ÓRGÃOS 25.074.020,00

Total por Grupo de Despesa..... 159.445.000,00

Grupo de Despesa: 3.3.00.00 - OUTRAS DESPESAS CORRENTES

3.3.50.00 - TRANSFERÊNCIAS A INSTITUIÇÕES PRIVADAS SEM FINS LUCRATIVOS 629.000,00

3.3.90.00 - APLICAÇÕES DIRETAS 51.077.000,00

Total por Grupo de Despesa..... 51.706.000,00

Total por Categoria Econômica..... 211.151.000,00

Categoria Econômica: 4.0.00.00 - DESPESAS DE CAPITAL

Grupo de Despesa: 4.4.00.00 - INVESTIMENTOS

4.4.90.00 - APLICAÇÕES DIRETAS 6.454.200,00

Total por Grupo de Despesa..... 6.454.200,00

Total por Categoria Econômica..... 6.454.200,00

Total por Órgão..... 217.605.200,00

Órgão: 14 - SECRETARIA MUNICIPAL DE SAÚDE

Categoria Econômica: 3.0.00.00 - DESPESAS CORRENTES

Grupo de Despesa: 3.1.00.00 - PESSOAL E ENCARGOS SOCIAIS

3.1.90.00 - APLICAÇÕES DIRETAS 110.285.000,00

3.1.91.00 - APLIC. DIRETA DE OP. ENTRE ÓRGÃOS 12.465.000,00

Total por Grupo de Despesa..... 122.750.000,00

Grupo de Despesa: 3.2.00.00 - JUROS E ENCARGOS DA DÍVIDA

3.2.91.00 - APLICAÇÕES DIRETAS ENTRE ÓRGÃOS 126.000,00



MUNICÍPIO DO IPOJUCA - PODER EXECUTIVO

Exercício
2021

RESUMO GERAL DA DESPESA POR SUA NATUREZA POR ÓRGÃO

Modalidade Aplicação

	Valor Fixado
Grupo de Despesa: 3.3.00.00 - OUTRAS DESPESAS CORRENTES	126.000,00
3.3.50.00 - TRANSFERÊNCIAS A INSTITUIÇÕES PRIVADAS SEM FINS LUCRATIVOS	1.160.000,00
3.3.90.00 - APLICAÇÕES DIRETAS	35.429.950,00
Total por Grupo de Despesa:	36.589.950,00
Categoria Econômica: 4.0.00.00 - DESPESAS DE CAPITAL	159.465.950,00
Grupo de Despesa: 4.4.00.00 - INVESTIMENTOS	
4.4.90.00 - APLICAÇÕES DIRETAS	2.104.000,00
Total por Grupo de Despesa:	2.104.000,00
Grupo de Despesa: 4.6.00.00 - AMORTIZAÇÃO DA DÍVIDA	
4.6.91.00 - APLICAÇÕES DIRETAS ENTRE ÓRGÃOS	165.000,00
Total por Grupo de Despesa:	165.000,00
Total por Categoria Econômica:	2.269.000,00
Total por Órgão:	161.734.950,00
Órgão: 15 - SECRETARIA MUNICIPAL DE ADMINISTRAÇÃO, GESTÃO E LOGÍSTICA	
Categoria Econômica: 3.0.00.00 - DESPESAS CORRENTES	
Grupo de Despesa: 3.1.00.00 - PESSOAL E ENCARGOS SOCIAIS	
3.1.90.00 - APLICAÇÕES DIRETAS	4.670.000,00
Total por Grupo de Despesa:	4.670.000,00
Grupo de Despesa: 3.3.00.00 - OUTRAS DESPESAS CORRENTES	
3.3.90.00 - APLICAÇÕES DIRETAS	2.520.000,00
Total por Grupo de Despesa:	2.520.000,00
Total por Categoria Econômica:	7.190.000,00
Grupo de Despesa: 4.4.00.00 - INVESTIMENTOS	
4.4.90.00 - APLICAÇÕES DIRETAS	15.000,00
Total por Grupo de Despesa:	15.000,00
Total por Categoria Econômica:	15.000,00
Total por Órgão:	7.205.000,00
Órgão: 16 - SECRETARIA MUNICIPAL DE FINANÇAS	
Categoria Econômica: 3.0.00.00 - DESPESAS CORRENTES	
Grupo de Despesa: 3.1.00.00 - PESSOAL E ENCARGOS SOCIAIS	
3.1.90.00 - APLICAÇÕES DIRETAS	7.650.000,00
Total por Grupo de Despesa:	7.650.000,00
Total por Categoria Econômica:	7.650.000,00
Total por Órgão:	7.650.000,00



MUNICÍPIO DO IPOJUCA - PODER EXECUTIVO

RESUMO GERAL DA DESPESA POR SUA NATUREZA POR ÓRGÃO

Exercício
2021

Modalidade Aplicação

3.3.90.00 - APLICAÇÕES DIRETAS

Valor Fixado

Total por Grupo de Despesa.....	3.000.000,00
Total por Categoria Econômica.....	3.000.000,00
Categoria Econômica: 4.0.00.00 - DESPESAS DE CAPITAL	
Grupo de Despesa: 4.4.00.00 - INVESTIMENTOS	10.650.000,00
4.4.90.00 - APLICAÇÕES DIRETAS	
Total por Grupo de Despesa.....	5.000,00
Total por Categoria Econômica.....	5.000,00
Total por Órgão.....	10.655.000,00

Órgão: 17 - SECRETARIA MUNICIPAL DE PLANEJAMENTO E GESTÃO

Categoria Econômica: 3.0.00.00 - DESPESAS CORRENTES	
Grupo de Despesa: 3.1.00.00 - PESSOAL E ENCARGOS SOCIAIS	
3.1.90.00 - APLICAÇÕES DIRETAS	
Total por Grupo de Despesa.....	950.000,00
3.3.90.00 - APLICAÇÕES DIRETAS	
Grupo de Despesa: 3.3.00.00 - OUTRAS DESPESAS CORRENTES	
Total por Grupo de Despesa.....	550.000,00
Total por Categoria Econômica.....	1.500.000,00
Total por Órgão.....	1.500.000,00

Órgão: 18 - SECRETARIA MUNICIPAL DE INFRAESTRUTURA E OBRAS

Categoria Econômica: 3.0.00.00 - DESPESAS CORRENTES	
Grupo de Despesa: 3.1.00.00 - PESSOAL E ENCARGOS SOCIAIS	
3.1.90.00 - APLICAÇÕES DIRETAS	
Total por Grupo de Despesa.....	7.150.000,00
3.2.90.00 - APLICAÇÕES DIRETAS	
Grupo de Despesa: 3.2.00.00 - JUROS E ENCARGOS DA DÍVIDA	
Total por Grupo de Despesa.....	7.470.500,00
3.3.90.00 - APLICAÇÕES DIRETAS	
Grupo de Despesa: 3.3.00.00 - OUTRAS DESPESAS CORRENTES	
Total por Grupo de Despesa.....	43.396.000,00
Total por Categoria Econômica.....	43.396.000,00
Categoria Econômica: 4.0.00.00 - DESPESAS DE CAPITAL	
Grupo de Despesa: 4.4.00.00 - INVESTIMENTOS	
4.4.90.00 - APLICAÇÕES DIRETAS	
Total por Grupo de Despesa.....	71.238.000,00
Grupo de Despesa: 4.6.00.00 - AMORTIZAÇÃO DA DÍVIDA	
Total por Grupo de Despesa.....	71.238.000,00



MUNICÍPIO DO IPOUCA - PODER EXECUTIVO

Exercício
2021

RESUMO GERAL DA DESPESA POR SUA NATUREZA POR ÓRGÃO

Modalidade Aplicação

4.6.90.00 - APLICAÇÕES DIRETAS

Valor Fixado

Total por Grupo de Despesa.....	1.515.300,00
Total por Categoria Econômica.....	72.753.300,00
Total por Órgão.....	130.769.800,00

Órgão: 19 - SECRETARIA MUNICIPAL DE GOVERNO

Categoria Econômica: 3.0.00.00 - DESPESAS CORRENTES

Grupo de Despesa: 3.1.00.00 - PESSOAL E ENCARGOS SOCIAIS

3.1.90.00 - APLICAÇÕES DIRETAS

Total por Grupo de Despesa.....	2.850.000,00
Grupo de Despesa: 3.3.00.00 - OUTRAS DESPESAS CORRENTES	2.850.000,00

3.3.90.00 - APLICAÇÕES DIRETAS

Total por Grupo de Despesa.....	135.000,00
Total por Categoria Econômica.....	2.985.000,00
Total por Órgão.....	2.985.000,00

Órgão: 20 - SECRETARIA MUNICIPAL DE ASSISTÊNCIA SOCIAL

Categoria Econômica: 3.0.00.00 - DESPESAS CORRENTES

Grupo de Despesa: 3.1.00.00 - PESSOAL E ENCARGOS SOCIAIS

3.1.90.00 - APLICAÇÕES DIRETAS

Total por Grupo de Despesa.....	8.578.000,00
Total por Categoria Econômica.....	172.000,00
Total por Órgão.....	8.750.000,00

3.1.91.00 - APLIC. DIRETA DE OP. ENTRE ÓRGÃOS

Grupo de Despesa: 3.3.00.00 - OUTRAS DESPESAS CORRENTES	9.000,00
---	----------

3.3.50.00 - TRANSFERÊNCIAS A INSTITUIÇÕES PRIVADAS SEM FINS LUCRATIVOS

Total por Grupo de Despesa.....	16.574.500,00
Total por Categoria Econômica.....	16.583.500,00
Total por Órgão.....	25.333.500,00

3.3.90.00 - APLICAÇÕES DIRETAS

Total por Grupo de Despesa.....	91.000,00
Total por Categoria Econômica.....	91.000,00
Total por Órgão.....	25.424.500,00

Categoria Econômica: 4.0.00.00 - DESPESAS DE CAPITAL

Grupo de Despesa: 4.4.00.00 - INVESTIMENTOS

4.4.90.00 - APLICAÇÕES DIRETAS

Total por Grupo de Despesa.....	91.000,00
Total por Categoria Econômica.....	91.000,00
Total por Órgão.....	25.424.500,00

Órgão: 21 - SECRETARIA MUNICIPAL DE AGRICULTURA

Categoria Econômica: 3.0.00.00 - DESPESAS CORRENTES

Grupo de Despesa: 3.1.00.00 - PESSOAL E ENCARGOS SOCIAIS

3.1.90.00 - APLICAÇÕES DIRETAS

Total por Grupo de Despesa.....	2.950.000,00
Total por Categoria Econômica.....	2.950.000,00
Total por Órgão.....	2.950.000,00

Grupo Assessor Público@

Usuário: Adriano Cunha



MUNICÍPIO DO IPOJUCA - PODER EXECUTIVO
RESUMO GERAL DA DESPESA POR SUA NATUREZA POR ÓRGÃO

Exercício
2021

Modalidade Aplicação

Valor Fixado

Grupo de Despesa: 3.3.00.00 - OUTRAS DESPESAS CORRENTES

3.3.90.00 - APLICAÇÕES DIRETAS

2.750.000,00

Total por Grupo de Despesa.....

2.750.000,00

Total por Categoria Econômica.....

5.700.000,00

Grupo de Despesa: 4.4.00.00 - INVESTIMENTOS

4.4.90.00 - APLICAÇÕES DIRETAS

100.000,00

Total por Grupo de Despesa.....

100.000,00

Total por Categoria Econômica.....

100.000,00

Total por Órgão.....

5.800.000,00

Órgão: 22 - SECRETARIA MUNICIPAL DE DEFESA SOCIAL

Categoria Econômica: 3.0.00.00 - DESPESAS CORRENTES

Grupo de Despesa: 3.1.00.00 - PESSOAL E ENCARGOS SOCIAIS

3.1.90.00 - APLICAÇÕES DIRETAS

31.302.000,00

3.1.91.00 - APPLIC. DIRETA DE OP. ENTRE ÓRGÃOS

48.000,00

Total por Grupo de Despesa.....

31.350.000,00

Grupo de Despesa: 3.3.00.00 - OUTRAS DESPESAS CORRENTES

3.3.90.00 - APLICAÇÕES DIRETAS

14.355.000,00

Total por Grupo de Despesa.....

14.355.000,00

Total por Categoria Econômica.....

45.705.000,00

Grupo de Despesa: 4.4.00.00 - INVESTIMENTOS

4.4.90.00 - APLICAÇÕES DIRETAS

650.000,00

Total por Grupo de Despesa.....

650.000,00

Total por Categoria Econômica.....

650.000,00

Total por Órgão.....

46.355.000,00

Órgão: 23 - SECRETARIA MUNICIPAL DE MEIO AMBIENTE E CONTROLE URBANO

Categoria Econômica: 3.0.00.00 - DESPESAS CORRENTES

Grupo de Despesa: 3.1.00.00 - PESSOAL E ENCARGOS SOCIAIS

3.1.90.00 - APLICAÇÕES DIRETAS

6.350.000,00

Total por Grupo de Despesa.....

6.350.000,00

Grupo de Despesa: 3.3.00.00 - OUTRAS DESPESAS CORRENTES

3.3.50.00 - TRANSFERÊNCIAS A INSTITUIÇÕES PRIVADAS SEM FINS LUCRATIVOS

659.000,00

3.3.90.00 - APLICAÇÕES DIRETAS

891.000,00

Total por Grupo de Despesa.....

1.550.000,00

Total por Categoria Econômica.....

7.900.000,00



MUNICÍPIO DO IPOJUCA - PODER EXECUTIVO

Exercício
2021

RESUMO GERAL DA DESPESA POR SUA NATUREZA POR ÓRGÃO

Modalidade Aplicação

Total por Órgão.....

Valor Fixado

7.900.000,00

Órgão: 24 - SECRETARIA MUNICIPAL DE HABITAÇÃO

Categoria Econômica: 3.0.00.00 - DESPESAS CORRENTES

Grupo de Despesa: 3.1.00.00 - PESSOAL E ENCARGOS SOCIAIS

3.1.90.00 - APLICAÇÕES DIRETAS

Total por Grupo de Despesa.....

1.200.000,00

Grupo de Despesa: 3.3.00.00 - OUTRAS DESPESAS CORRENTES

3.3.90.00 - APLICAÇÕES DIRETAS

Total por Grupo de Despesa.....

150.000,00

Categoria Econômica: 4.0.00.00 - DESPESAS DE CAPITAL

Grupo de Despesa: 4.4.00.00 - INVESTIMENTOS

4.4.90.00 - APLICAÇÕES DIRETAS

Total por Grupo de Despesa.....

45.521.000,00

Total por Categoria Econômica.....

45.521.000,00

Total por Órgão.....

46.871.000,00

Órgão: 25 - SECRETARIA ESPECIAL DE COMUNICAÇÃO

Categoria Econômica: 3.0.00.00 - DESPESAS CORRENTES

Grupo de Despesa: 3.1.00.00 - PESSOAL E ENCARGOS SOCIAIS

3.1.90.00 - APLICAÇÕES DIRETAS

Total por Grupo de Despesa.....

850.000,00

Grupo de Despesa: 3.3.00.00 - OUTRAS DESPESAS CORRENTES

3.3.90.00 - APLICAÇÕES DIRETAS

Total por Grupo de Despesa.....

2.500.000,00

Categoria Econômica: 4.0.00.00 - DESPESAS DE CAPITAL

Grupo de Despesa: 4.4.00.00 - INVESTIMENTOS

4.4.90.00 - APLICAÇÕES DIRETAS

Total por Grupo de Despesa.....

5.000,00

Total por Categoria Econômica.....

5.000,00

Total por Órgão.....

3.355.000,00

Órgão: 26 - SECRETARIA MUNICIPAL DE TURISMO

Categoria Econômica: 3.0.00.00 - DESPESAS CORRENTES

Grupo de Despesa: 3.1.00.00 - PESSOAL E ENCARGOS SOCIAIS

3.1.90.00 - APLICAÇÕES DIRETAS

Total por Grupo de Despesa.....

1.400.000,00

Total por Órgão.....

1.400.000,00



MUNICÍPIO DO IPOJUCA - PODER EXECUTIVO

Exercício
2021

RESUMO GERAL DA DESPESA POR SUA NATUREZA POR ÓRGÃO

Modalidade Aplicação

Valor Fixado

Grupo de Despesa: 3.3.00.00 - OUTRAS DESPESAS CORRENTES

3.3.50.00 - TRANSFERÊNCIAS A INSTITUIÇÕES PRIVADAS SEM FINS LUCRATIVOS

3.3.90.00 - APLICAÇÕES DIRETAS

Total por Grupo de Despesa..... 137.000,00

Total por Categoria Econômica..... 4.063.000,00

Total por Órgão..... 4.200.000,00

Órgão: 27 - SECRETARIA ESPECIAL DA MULHER

Categoria Econômica: 3.0.00.00 - DESPESAS CORRENTES

Grupo de Despesa: 3.1.00.00 - PESSOAL E ENCARGOS SOCIAIS

3.1.90.00 - APLICAÇÕES DIRETAS

Total por Grupo de Despesa..... 5.170.000,00

Total por Categoria Econômica..... 750.000,00

Total por Órgão..... 5.920.000,00

Órgão: 28 - SECRETARIA ESPECIAL DE POLÍTICAS SOBRE DROGAS

Categoria Econômica: 3.0.00.00 - DESPESAS CORRENTES

Grupo de Despesa: 3.1.00.00 - PESSOAL E ENCARGOS SOCIAIS

3.1.90.00 - APLICAÇÕES DIRETAS

Total por Grupo de Despesa..... 700.000,00

Total por Categoria Econômica..... 1.000,00

Total por Órgão..... 701.000,00

Órgão: 29 - SECRETARIA MUNICIPAL DE ARTICULAÇÃO POLÍTICA

Categoria Econômica: 3.0.00.00 - DESPESAS CORRENTES

Grupo de Despesa: 3.1.00.00 - PESSOAL E ENCARGOS SOCIAIS

3.1.90.00 - APLICAÇÕES DIRETAS

Total por Grupo de Despesa..... 730.000,00

Total por Categoria Econômica..... 730.000,00

Total por Órgão..... 730.000,00

Órgão: 30 - SECRETARIA ESPECIAL DE ORÇAMENTO PARTICIPATIVO

Categoria Econômica: 3.0.00.00 - DESPESAS CORRENTES

Grupo de Despesa: 3.1.00.00 - PESSOAL E ENCARGOS SOCIAIS

3.1.90.00 - APLICAÇÕES DIRETAS

Total por Grupo de Despesa..... 730.000,00

Total por Categoria Econômica..... 730.000,00

Total por Órgão..... 730.000,00

Órgão: 30 - SECRETARIA ESPECIAL DE ORÇAMENTO PARTICIPATIVO

Categoria Econômica: 3.0.00.00 - DESPESAS CORRENTES

Grupo de Despesa: 3.1.00.00 - PESSOAL E ENCARGOS SOCIAIS

Grupo Assessor Público@

Usuário: Adriano Cunha



MUNICÍPIO DO IPOJUCA - PODER EXECUTIVO

Exercício
2021

RESUMO GERAL DA DESPESA POR SUA NATUREZA POR ÓRGÃO

Modalidade Aplicação

Valor Fixado

3.1.90.00 - APLICAÇÕES DIRETAS	700.000,00
Total por Grupo de Despesa.....	700.000,00
Grupo de Despesa: 3.3.00.00 - OUTRAS DESPESAS CORRENTES	
3.3.90.00 - APLICAÇÕES DIRETAS	1.000,00
Total por Grupo de Despesa.....	1.000,00
Total por Categoria Econômica.....	701.000,00
Total por Órgão.....	701.000,00
Órgão: 31 - SECRETARIA ESPECIAL DA JUVENTUDE	
Categoria Econômica: 3.0.00.00 - DESPESAS CORRENTES	
Grupo de Despesa: 3.1.00.00 - PESSOAL E ENCARGOS SOCIAIS	
3.1.90.00 - APLICAÇÕES DIRETAS	2.150.000,00
Total por Grupo de Despesa.....	2.150.000,00
Grupo de Despesa: 3.3.00.00 - OUTRAS DESPESAS CORRENTES	
3.3.50.00 - TRANSFERÊNCIAS A INSTITUIÇÕES PRIVADAS SEM FINS LUCRATIVOS	2.721.000,00
3.3.90.00 - APLICAÇÕES DIRETAS	129.000,00
Total por Grupo de Despesa.....	2.850.000,00
Total por Categoria Econômica.....	5.000.000,00
Total por Órgão.....	5.000.000,00
Órgão: 32 - SECRETARIA ESPECIAL DE ESPORTES	
Categoria Econômica: 3.0.00.00 - DESPESAS CORRENTES	
Grupo de Despesa: 3.1.00.00 - PESSOAL E ENCARGOS SOCIAIS	
3.1.90.00 - APLICAÇÕES DIRETAS	2.100.000,00
Total por Grupo de Despesa.....	2.100.000,00
Grupo de Despesa: 3.3.00.00 - OUTRAS DESPESAS CORRENTES	
3.3.50.00 - TRANSFERÊNCIAS A INSTITUIÇÕES PRIVADAS SEM FINS LUCRATIVOS	69.000,00
3.3.90.00 - APLICAÇÕES DIRETAS	131.000,00
Total por Grupo de Despesa.....	200.000,00
Total por Categoria Econômica.....	2.300.000,00
Total por Órgão.....	2.300.000,00
Órgão: 33 - SECRETARIA ESPECIAL DE CULTURA	
Categoria Econômica: 3.0.00.00 - DESPESAS CORRENTES	
Grupo de Despesa: 3.1.00.00 - PESSOAL E ENCARGOS SOCIAIS	
3.1.90.00 - APLICAÇÕES DIRETAS	1.200.000,00
Total por Grupo de Despesa.....	1.200.000,00
Grupo de Despesa: 3.3.00.00 - OUTRAS DESPESAS CORRENTES	
Total por Grupo de Despesa.....	1.200.000,00



MUNICÍPIO DO IPOJUCA - PODER EXECUTIVO
RESUMO GERAL DA DESPESA POR SUA NATUREZA POR ÓRGÃO

Exercício
2021

Modalidade Aplicação

3.3.90.00 - APLICAÇÕES DIRETAS

Valor Fixado

2.500.000,00

Total por Grupo de Despesa.....

Total por Categoria Econômica.....

Total por Órgão.....

2.500.000,00

3.700.000,00

3.700.000,00

Órgão: 34 - SECRETARIA MUNICIPAL DE DESENVOLVIMENTO ECONÔMICO

Categoria Econômica: 3.0.00.00 - DESPESAS CORRENTES

Grupo de Despesa: 3.1.00.00 - PESSOAL E ENCARGOS SOCIAIS

3.1.90.00 - APLICAÇÕES DIRETAS

Total por Grupo de Despesa.....

Grupo de Despesa: 3.3.00.00 - OUTRAS DESPESAS CORRENTES

3.3.90.00 - APLICAÇÕES DIRETAS

Total por Grupo de Despesa.....

Total por Categoria Econômica.....

Total por Órgão.....

120.000,00

120.000,00

1.320.000,00

1.320.000,00

Órgão: 35 - ENCARGOS GERAIS DO MUNICÍPIO

Categoria Econômica: 3.0.00.00 - DESPESAS CORRENTES

Grupo de Despesa: 3.1.00.00 - PESSOAL E ENCARGOS SOCIAIS

3.1.90.00 - APLICAÇÕES DIRETAS

Total por Grupo de Despesa.....

Grupo de Despesa: 3.2.00.00 - JUROS E ENCARGOS DA DÍVIDA

3.2.90.00 - APLICAÇÕES DIRETAS

Total por Grupo de Despesa.....

Grupo de Despesa: 3.2.91.00 - APLICAÇÕES DIRETAS ENTRE ÓRGÃOS

3.2.91.00 - APLICAÇÕES DIRETAS ENTRE ÓRGÃOS

Total por Grupo de Despesa.....

Grupo de Despesa: 3.3.00.00 - OUTRAS DESPESAS CORRENTES

3.3.90.00 - APLICAÇÕES DIRETAS

Total por Grupo de Despesa.....

Total por Categoria Econômica.....

Categoria Econômica: 4.0.00.00 - DESPESAS DE CAPITAL

Grupo de Despesa: 4.4.00.00 - INVESTIMENTOS

4.4.90.00 - APLICAÇÕES DIRETAS

Total por Grupo de Despesa.....

Grupo de Despesa: 4.6.00.00 - AMORTIZAÇÃO DA DÍVIDA

4.6.90.00 - APLICAÇÕES DIRETAS

4.6.91.00 - APLICAÇÕES DIRETAS ENTRE ÓRGÃOS

50.000,00

50.000,00

4.151.000,00

326.000,00



MUNICÍPIO DO IPOJUCA - PODER EXECUTIVO

Exercício
2021

RESUMO GERAL DA DESPESA POR SUA NATUREZA POR ÓRGÃO

Modalidade Aplicação	Valor Fixado
Total por Grupo de Despesa.....	4.477.000,00
Total por Categoria Econômica.....	4.527.000,00
Categoria Econômica: 9.0.00.00 - RESERVA DE CONTINGÊNCIA	
Grupo de Despesa: 9.9.00.00 - RESERVA DE CONTINGÊNCIA	
9.9.99.00 - RESERVA DE CONTINGÊNCIA	15.392.000,00
Total por Grupo de Despesa.....	15.392.000,00
Total por Categoria Econômica.....	15.392.000,00
Total por Órgão.....	69.256.000,00
TOTAL GERAL	914.973.650,00

Quantidade de Registros:
91 Registros



MUNICÍPIO DO IPOUCA
DEMONSTRATIVO DAS RECEITAS E DESPESAS COM MANUTENÇÃO
E DESENVOLVIMENTO DO ENSINO
(ART. 212 - CONSTITUIÇÃO FEDERAL - 1988)

FONTES DE FINANCIAMENTO DA EDUCAÇÃO BÁSICA			APLICAÇÃO NA MANUTENÇÃO E DESENVOLVIMENTO DA EDUCAÇÃO BÁSICA		
RECEITA PREVISTA RESULTANTE DE IMPOSTOS E TRANSFERÊNCIAS			DESPESA ORÇADA COM MANUTENÇÃO E DESENVOLVIMENTO DO ENSINO POR SUBFUNÇÃO		
Discriminação	Valor em R\$	%	Discriminação	Valor em R\$	%
IMPOSTOS MUNICIPAIS	229.069.000,00	0,00 32,03 0,00	12.122 ADMINISTRAÇÃO GERAL	10.000,00	0,00
SUBTOTAL	229.069.000,00	32,03	12.243 ASSISTÊNCIA À CRIANÇA E AO ADOLESCENTE	13.386.000,00	6,27
TRANSFERÊNCIAS DA UNIÃO	50.392.000,00	7,05	12.306 ALIMENTAÇÃO E NUTRIÇÃO	7.848.000,00	3,67
FPM	50.272.000,00	7,03	12.361 ENSINO FUNDAMENTAL	188.694.008,00	88,34
ITR	110.000,00	0,02	12.362 ENSINO MÉDIO	8.000,00	0,00
LC 87/96	10.000,00	0,00	12.363 ENSINO PROFISSIONAL	8.000,00	0,00
TRANSFERÊNCIAS DO ESTADO	435.752.000,00	60,93	12.364 ENSINO SUPERIOR	1.665.000,00	0,78
IPVA	5.296.000,00	0,74	12.365 EDUCAÇÃO INFANTIL	1.665.000,00	0,78
ICMS	428.355.000,00	59,89	12.366 EDUCAÇÃO DE JOVENS E ADULTOS	8.000,00	0,00
IPI	2.101.000,00	0,29	12.392 DIFUSÃO CULTURAL	319.000,00	0,15
SUBTOTAL DAS TRANSFERÊNCIAS	486.144.000,00	67,97	DESPESA TOTAL COM EDUCAÇÃO	213.611.008,00	100,00
TOTAL DAS RECEITAS	715.213.000,00	100,00	SUBTOTAL	213.611.008,00	29,87%
TRANSFERÊNCIAS DE RECURSOS DO FUNDEB	72.223.000,00		(-) TRANSFÊNCIA LÍQUIDA DO FUNDEB	(15.728.200,00)	
TRANSFERÊNCIAS DE RECURSOS DA COMPLEMENTAÇÃO AO FUNDEB	8.363.000,00		(-) RECEITAS VINCULADAS A EDUCAÇÃO, EXCETO PNAE:	7.808.000,00	
RENDIMENTOS DE APLICAÇÃO FINANCEIRA DO FUNDEB	113.000,00		(-) DESPESAS NÃO CONSIDERADAS NO LIMITE CONSTITUCIONAL	23.244.000,00	
(-) DEDUÇÃO P/ FORM. DO FUNDEB	(96.427.200,00)		DESPESAS COM AÇÕES TÍPICAS DE MDE	198.287.208,00	27,72%
TRANSF. LÍQUIDA DO FUNDEB	(15.728.200,00)				
OUTRAS REC. VINC. EDUCAÇÃO, EXCETO PNAE	7.808.000,00				

Nota: Segue abaixo a relação das subfunções não consideradas para fins de limite Constitucional:

12.122 ADMINISTRAÇÃO GERAL 12.243 ASSISTÊNCIA À CRIANÇA E AO ADOLESCENTE 12.306 ALIMENTAÇÃO E NUTRIÇÃO 12.362 ENSINO MÉDIO 12.363 ENSINO PROFISSIONAL 12.364 ENSINO SUPERIOR 12.392 DIFUSÃO CULTURAL



MUNICÍPIO DO IPOJUCA
DEMONSTRATIVO DOS RECURSOS DESTINADOS À
RESERVA DE CONTINGÊNCIA

RECEITA CORRENTE PREVISTA NESTE ORÇAMENTO		
Discriminação	Valor em R\$	%
RECEITA CORRENTE LÍQUIDA	769.614.650,00	100,00%
TOTAL DAS RECEITAS	769.614.650,00	100,00%

DESPESA DESTINADA A RESERVA DE CONTINGÊNCIA		
Discriminação	Valor em R\$	%
RESERVA DE CONTINGÊNCIA	6.157.000,00	0,80%
TOTAL APLICADO	6.157.000,00	0,80%



MUNICÍPIO DO IPOJUCA
DEMONSTRATIVO DOS RECURSOS DESTINADOS À
RESERVA PARLAMENTAR

RECEITA CORRENTE PREVISTA NESTE ORÇAMENTO			DESPESA DESTINADA A RESERVA DE CONTINGÊNCIA		
Discriminação	Valor em R\$	%	Discriminação	Valor em R\$	%
RECEITA CORRENTE LÍQUIDA	769.614.650,00	100,00%	RESERVA PARLAMENTAR	9.235.000,00	1,20%
TOTAL DAS RECEITAS	769.614.650,00	100,00%	TOTAL APLICADO	9.235.000,00	1,20%



MUNICÍPIO DO IPOUCA

DEMONSTRATIVO DA RECEITA DE IMPOSTOS E DAS DESPESAS PRÓPRIAS COM SAÚDE

(Art. 7º da Lei Complementar 141 de 13 de janeiro de 2012)

FONTES DE FINANCIAMENTO DA SAÚDE		RECEITA PREVISTA RESULTANTE DE IMPOSTOS E TRANSFERÊNCIAS	
Discriminação	Valor em R\$	%	
IMPOSTOS MUNICIPAIS	229.069.000,00	0,00	32,21
		0,00	
SUBTOTAL	229.069.000,00		32,21
TRANSFERÊNCIAS DA UNIÃO		46.384.000,00	6,52
FPM	46.264.000,00	6,51	
ITR	110.000,00	0,02	
LC 87/96	10.000,00	0,00	
TRANSFERÊNCIAS DO ESTADO		435.752.000,00	61,27
IPVA	5.296.000,00	0,74	
ICMS	428.355.000,00	60,23	
IPi	2.101.000,00	0,30	
SUBTOTAL DAS TRANSFERÊNCIAS	482.136.000,00		67,79
TOTAL DAS RECEITAS	711.205.000,00		100,00
TRANSE. DE RECURSOS DO SUS		17.313.650,00	
APLICAÇÃO EM AÇÕES E SERVIÇOS DE SAÚDE		DESPESA DESTINADA ÀS AÇÕES E SERVIÇOS PÚBLICOS DE SAÚDE	
Discriminação	Valor em R\$	%	
10.122 ADMINISTRAÇÃO GERAL	28.817.957,00	17,92	
10.301 ATENÇÃO BÁSICA	28.732.129,00	17,86	
10.302 ASSISTÊNCIA HOSPITALAR E AMBULATORIAL	93.877.877,76	58,36	
10.303 SUPORTE PROFILÁTICO E TERAPÊUTICO	694.990,24	0,43	
10.304 VIGILÂNCIA SANITÁRIA	2.185.105,00	1,36	
10.305 VIGILÂNCIA EPIDEMIOLÓGICA	6.545.891,00	4,07	
DESPESA TOTAL COM SAÚDE	160.853.950,00		100,00
(+) TRANSF. DE RECURSOS DO SUS		17.313.650,00	
(-) COMPENSAÇÃO DE CANCEL. RAP NO EXERCÍCIO ANTERIOR		-	
DESPESAS COM AÇÕES E SERVIÇOS DE SAÚDE	143.540.300,00		20,18%



MUNICÍPIO DO IPOJUCA - PODER EXECUTIVO
DADOS CONSOLIDADOS DO ORÇAMENTO CRIANÇA E ADOLESCENTE

Exercício
2021

Subfunção

Valor Fixado

Função: 08 - Assistência Social

122 - Administração Geral	13.017.000,00
241 - Assistência ao Idoso	9.000,00
243 - Assistência à Criança e ao Adolescente	8.500,00
244 - Assistência Comunitária	12.375.000,00
306 - Alimentação e Nutrição	15.000,00
Total por Função.....	25.424.500,00

Função: 10 - Saúde

122 - Administração Geral	28.817.957,00
301 - Atenção Básica	28.732.129,00
302 - Assistência Hospitalar e Ambulatorial	93.877.877,76
303 - Suporte Profilático e Terapêutico	694.990,24
304 - Vigilância Sanitária	2.185.105,00
305 - Vigilância Epidemiológica	6.545.891,00
Total por Função.....	160.853.950,00

Função: 12 - Educação

122 - Administração Geral	10.000,00
243 - Assistência à Criança e ao Adolescente	13.386.000,00
306 - Alimentação e Nutrição	7.848.000,00
361 - Ensino Fundamental	188.694.008,00
362 - Ensino Médio	8.000,00
363 - Ensino Profissional	8.000,00
364 - Ensino Superior	1.665.000,00
365 - Ensino Infantil	5.659.192,00
366 - Educação de Jovens e Adultos	8.000,00
392 - Difusão Cultural	319.000,00
Total por Função.....	217.605.200,00

Função: 13 - Cultura

122 - Administração Geral	1.390.000,00
392 - Difusão Cultural	2.310.000,00
Total por Função.....	3.700.000,00

Função: 14 - Direitos da Cidadania

244 - Assistência Comunitária	10.000,00
-------------------------------	-----------



MUNICÍPIO DO IPOJUCA - PODER EXECUTIVO
DADOS CONSOLIDADOS DO ORÇAMENTO CRIANÇA E ADOLESCENTE

Exercício
2021

Subfunção	Valor Fixado
422 - Direitos Individuais, Coletivos e Difusos	3.368.000,00
Função: 16 - Habitação	3.378.000,00
122 - Administração Geral	1.309.000,00
482 - Habitação Urbana	45.562.000,00
Total por Função.....	46.871.000,00
Função: 17 - Saneamento	13.000,00
512 - Saneamento Básico Urbano	13.000,00
Total por Função.....	13.000,00
Função: 27 - Desporto e Lazer	2.150.000,00
122 - Administração Geral	2.150.000,00
812 - Desporto Comunitário	150.000,00
Total por Função.....	2.300.000,00
TOTAL GERAL	460.145.650,00

Filtros Utilizados:
 Função igual a 08
 Função igual a 10
 Função igual a 12
 Função igual a 13
 Função igual a 14
 Função igual a 16
 Função igual a 17
Quantidade de Registros:
 30 Registros



MUNICÍPIO DO IPOJUCA - PODER EXECUTIVO

Unid. Orçamentari
MUNICÍPIO DO IPOJUCA - PODER EXECUTIVO

Unid. Gestora
CONSOLIDAÇÃO GERAL

Exercício

2021

R\$

Receita Segundo as Categorias Econômicas - Anexo 02
Orçamento da Seguridade Social e Fiscal

Código	Descrição	Desdobramento	Subcat. Econômica	Categoria Econômica
1.0.0.0.00.0.0.00.000	RECEITAS CORRENTES			791.463.650,00
1.1.0.0.00.0.0.00.000	IMPOSTOS, TAXAS E CONTRIBUIÇÕES DE MELHORIA			
1.1.1.0.00.0.0.00.000	IMPOSTOS	229.069.000,00	235.941.000,00	
1.1.1.3.00.0.0.00.000	IMPOSTOS SOBRE A RENDA E PROVENTOS DE QUALQUER NATUREZA	32.195.000,00		
1.1.1.3.03.0.0.00.000	IMPOSTO SOBRE A RENDA - RETIDO NA FONTE			
1.1.1.3.03.1.0.00.000	IMPOSTO SOBRE A RENDA - RETIDO NA FONTE - TRABALHO	17.330.000,00		
1.1.1.3.03.1.1.00.000	Imposto sobre a Renda - Retido na Fonte - Trabalho - Principal	17.327.000,00		
1.1.1.3.03.1.2.00.000	Imposto Sobre a Renda - Retido na Fonte - Trabalho - Multas e Juros	1.000,00		
1.1.1.3.03.1.3.00.000	Imposto Sobre a Renda - Retido na Fonte - Trabalho - Dívida Ativa	1.000,00		
1.1.1.3.03.1.4.00.000	Imposto Sobre a Renda - Retido na Fonte - Trabalho - Dívida Ativa - A	1.000,00		
1.1.1.3.03.4.0.00.000	IMPOSTO SOBRE A RENDA - RETIDO NA FONTE - OUTROS RENDI	14.865.000,00		
1.1.1.3.03.4.1.00.000	Imposto Sobre a Renda - Retido na Fonte - Outros Rendimentos - Pri	14.862.000,00		
1.1.1.3.03.4.2.00.000	Imposto Sobre a Renda - Retido na Fonte - Outros Rendimentos - Mu	1.000,00		
1.1.1.3.03.4.3.00.000	Imposto Sobre a Renda - Retido na Fonte - Outros Rendimentos - Div	1.000,00		
1.1.1.3.03.4.4.00.000	Imposto Sobre a Renda - Retido na Fonte - Outros Rendimentos - Div	1.000,00		
1.1.1.8.00.0.0.00.000	IMPOSTOS ESPECÍFICOS DE ESTADOS, DF E MUNICÍPIOS	196.874.000,00		
1.1.1.8.01.0.0.00.000	IMPOSTOS SOBRE O PATRIMÔNIO PARA ESTADOS/DF/MUNICÍPIOS	21.472.000,00		
1.1.1.8.01.1.0.00.000	IMPOSTO SOBRE A PROPRIEDADE PREDIAL E TERRITORIAL URB	12.444.000,00		
1.1.1.8.01.1.1.00.000	IMPOSTO SOBRE A PROPRIEDADE PREDIAL E TERRITORIAL UR	10.383.000,00		
1.1.1.8.01.1.2.00.000	Imposto Sobre a Propriedade Predial e Territorial Urbana - Multas e Ji	886.000,00		
1.1.1.8.01.1.3.00.000	Imposto Sobre a Propriedade Predial e Territorial Urbana - Dívida Ativ	784.000,00		
1.1.1.8.01.1.4.00.000	Imposto Sobre a Propriedade Predial e Territorial Urbana - Dívida Ativ	391.000,00		
1.1.1.8.01.4.0.00.000	IMPOSTO SOBRE TRANSMISSÃO INTER VIVOS DE BENS IMÓVEIS	9.028.000,00		
1.1.1.8.01.4.1.00.000	Imposto Sobre Transmissão Inter Vivos de Bens Imóveis e de Direitos	8.913.000,00		
1.1.1.8.01.4.2.00.000	Imposto Sobre Transmissão Inter Vivos de Bens Imóveis e de Direitos	50.000,00		
1.1.1.8.01.4.3.00.000	Imposto Sobre Transmissão Inter Vivos de Bens Imóveis e de Direitos	57.000,00		
1.1.1.8.01.4.4.00.000	Imposto Sobre Transmissão Inter Vivos de Bens Imóveis e de Direitos	8.000,00		
1.1.1.8.02.0.0.00.000	IMPOSTOS SOBRE A PRODUÇÃO, CIRCULAÇÃO DE MERCADORIAS	175.402.000,00		
1.1.1.8.02.3.0.00.000	IMPOSTO SOBRE SERVIÇOS DE QUALQUER NATUREZA	175.402.000,00		



MUNICÍPIO DO IPOJUCA - PODER EXECUTIVO

Unid. Orçamental
MUNICÍPIO DO IPOJUCA - PODER EXECUTIVO

Unid. Gestora
CONSOLIDAÇÃO GERAL

Exercício
2021

Receita Segundo as Categorias Econômicas - Anexo 02
Orçamento da Seguridade Social e Fiscal

R\$

Código	Descrição	Desdobramento	Subcat. Econômica	Categoria Econômica
1.1.1.8.02.3.1.00.000	IMPOSTO SOBRE SERVIÇOS DE QUALQUER NATUREZA - ISQN	-169.392.000,00		
1.1.1.8.02.3.2.00.000	IMPOSTO SOBRE SERVIÇOS DE QUALQUER NATUREZA - ISQN -	5.964.000,00		
1.1.1.8.02.3.3.00.000	Imposto Sobre Serviços de Qualquer Natureza - ISQN - Dívida Ativa	29.000,00		
1.1.1.8.02.3.4.00.000	Imposto Sobre Serviços de Qualquer Natureza - ISQN - Dívida Ativa -	17.000,00		
1.1.2.0.00.0.0.00.000	TAXAS	6.872.000,00		
1.1.2.1.00.0.0.00.000	TAXAS PELO EXERCÍCIO DO PODER DE POLÍCIA	142.000,00		
1.1.2.1.04.0.0.00.000	TAXA DE CONTROLE E FISCALIZAÇÃO AMBIENTAL	142.000,00		
1.1.2.1.04.1.0.00.000	TAXA DE CONTROLE E FISCALIZAÇÃO AMBIENTAL	142.000,00		
1.1.2.1.04.1.1.00.000	Taxa de Controle e Fiscalização Ambiental - Principal	138.000,00		
1.1.2.1.04.1.2.00.000	Taxa de Controle e Fiscalização Ambiental - Multas e Juros	1.000,00		
1.1.2.1.04.1.3.00.000	Taxa de Controle e Fiscalização Ambiental - Dívida Ativa	2.000,00		
1.1.2.1.04.1.4.00.000	Taxa de Controle e Fiscalização Ambiental - Dívida Ativa - Multas e J	1.000,00		
1.1.2.2.00.0.0.00.000	TAXAS PELA PRESTAÇÃO DE SERVIÇOS	4.976.000,00		
1.1.2.2.01.0.0.00.000	TAXAS PELA PRESTAÇÃO DE SERVIÇOS	4.976.000,00		
1.1.2.2.01.1.0.00.000	TAXAS PELA PRESTAÇÃO DE SERVIÇOS - PRINCIPAL	4.291.000,00		
1.1.2.2.01.1.1.01.000	Taxas de Serviços Cadastrais - Principal	1.000,00		
1.1.2.2.01.1.1.02.000	Taxa de Cemitérios - Principal	21.000,00		
1.1.2.2.01.1.1.04.000	Taxa de Limpeza Pública - Principal	3.411.000,00		
1.1.2.2.01.1.1.05.000	Taxa de Expediente - Principal	650.000,00		
1.1.2.2.01.1.1.99.000	Outras Taxas pela Prestação de Serviços - Principal	208.000,00		
1.1.2.2.01.1.2.00.000	TAXAS PELA PRESTAÇÃO DE SERVIÇOS - MULTAS E JUROS	291.000,00		
1.1.2.2.01.1.2.01.000	Taxas de Serviços Cadastrais - Multas e Juros	1.000,00		
1.1.2.2.01.1.2.02.000	Taxa de Cemitérios - Multas e Juros	1.000,00		
1.1.2.2.01.1.2.04.000	Taxa de Limpeza Pública - Multas e Juros	230.000,00		
1.1.2.2.01.1.2.05.000	Taxa de Expediente - Multas e Juros	58.000,00		
1.1.2.2.01.1.2.99.000	Outras Taxas pela Prestação de Serviços - Multas e Juros	1.000,00		
1.1.2.2.01.1.3.00.000	TAXAS PELA PRESTAÇÃO DE SERVIÇOS - DÍVIDA ATIVA	280.000,00		
1.1.2.2.01.1.3.01.000	Taxas de Serviços Cadastrais - Dívida Ativa	1.000,00		



MUNICÍPIO DO IPOJUCA - PODER EXECUTIVO

Unid. Orçamentária
MUNICÍPIO DO IPOJUCA - PODER EXECUTIVO CONSOLIDAÇÃO GERAL

Exercício

2021

Receita Segundo as Categorias Econômicas - Anexo 02
Orçamento da Seguridade Social e Fiscal

R\$

Código	Descrição	Desdobramento	Subcat. Econômica	Categoria Econômica
1.1.2.2.01.1.3.02.000	Taxa de Cemitérios - Dívida Ativa	1.000,00		
1.1.2.2.01.1.3.04.000	Taxa de Limpeza Pública - Dívida Ativa	141.000,00		
1.1.2.2.01.1.3.05.000	Taxa de Expediente - Dívida Ativa	136.000,00		
1.1.2.2.01.1.3.99.000	Outras Taxas pela Prestação de Serviços - Dívida Ativa	1.000,00		
1.1.2.2.01.1.4.00.000	TAXAS PELA PRESTAÇÃO DE SERVIÇOS - DÍVIDA ATIVA - MULTA	114.000,00		
1.1.2.2.01.1.4.01.000	Taxas de Serviços Cadastrais - Dívida Ativa - Multas e Juros	1.000,00		
1.1.2.2.01.1.4.02.000	Taxa de Cemitérios - Dívida Ativa - Multas e Juros	1.000,00		
1.1.2.2.01.1.4.04.000	Taxa de Limpeza Pública - Dívida Ativa - Multas e Juros	54.000,00		
1.1.2.2.01.1.4.05.000	Taxa de Expediente - Dívida Ativa - Multas e Juros	57.000,00		
1.1.2.2.01.1.4.99.000	Outras Taxas pela Prestação de Serviços - Dívida Ativa - Multas e J	1.000,00		
1.1.2.8.00.0.0.00.000	TAXAS - ESPECÍFICAS DE ESTADOS, DF E MUNICÍPIOS	1.754.000,00		
1.1.2.8.01.0.0.00.000	TAXAS DE INSPEÇÃO, CONTROLE E FISCALIZAÇÃO	1.750.000,00		
1.1.2.8.01.1.0.00.000	TAXA DE FISCALIZAÇÃO DE VIGILÂNCIA SANITÁRIA	73.000,00		
1.1.2.8.01.1.1.00.000	Taxa de Fiscalização de Vigilância Sanitária - Principal	68.000,00		
1.1.2.8.01.1.2.00.000	Taxa de Fiscalização de Vigilância Sanitária - Multas e Juros	1.000,00		
1.1.2.8.01.1.3.00.000	Taxa de Fiscalização de Vigilância Sanitária - Dívida Ativa	3.000,00		
1.1.2.8.01.1.4.00.000	Taxa de Fiscalização de Vigilância Sanitária - Dívida Ativa - Multas e	1.000,00		
1.1.2.8.01.9.0.00.000	TAXAS DE INSPEÇÃO, CONTROLE E FISCALIZAÇÃO - OUTRAS	1.677.000,00		
1.1.2.8.01.9.1.00.000	TAXAS DE INSPEÇÃO, CONTROLE E FISCALIZAÇÃO - OUTRAS -	1.546.000,00		
1.1.2.8.01.9.1.01.000	TAXA DE SERVIÇOS ADMINISTRATIVOS	301.000,00		
1.1.2.8.01.9.1.01.010	Taxa de Serviços Administrativos - Principal	301.000,00		
1.1.2.8.01.9.1.02.000	Taxa de Licença para Fun. de Estab. Com., Ind. e Pres. de Serv. - P	289.000,00		
1.1.2.8.01.9.1.06.000	Taxa de Licença para Execução de Obras - Principal	860.000,00		
1.1.2.8.01.9.1.08.000	Taxa de Autorização de Funcionamento de Transporte - Principal	95.000,00		
1.1.2.8.01.9.1.99.000	Outras Taxas de Inspeção, Controle e Fiscalização - Principal	1.000,00		
1.1.2.8.01.9.2.00.000	TAXAS DE INSPEÇÃO, CONTROLE E FISCALIZAÇÃO - OUTRAS -	36.000,00		
1.1.2.8.01.9.2.01.000	Taxa de Serviços Administrativos - Multas e Juros	1.000,00		
1.1.2.8.01.9.2.02.000	Taxa de Licença para Fun. de Estab. Com., Ind. e Pres. de Serv. - N	33.000,00		
1.1.2.8.01.9.2.06.000	Taxa de Licença Para Execução de Obras - Multas e Juros	1.000,00		

**MUNICÍPIO DO IPOJUCA - PODER EXECUTIVO**Unid. Orçamentária
MUNICÍPIO DO IPOJUCA - PODER EXECUTIVO CONSOLIDAÇÃO GERALExercício
2021Receita Segundo as Categorias Econômicas - Anexo 02
Orçamento da Seguridade Social e Fiscal

R\$

Código	Descrição	Desdobramento	Subcat. Econômica	Categoria Econômica
1.1.2.8.01.9.2.99.000	Outras Taxas de inspeção, Controle e Fiscalização - Multas e Juros	1.000,00		
1.1.2.8.01.9.3.00.000	TAXAS DE INSPEÇÃO, CONTROLE E FISCALIZAÇÃO - OUTRAS -	64.000,00		
1.1.2.8.01.9.3.01.000	Taxa de Serviços Administrativos - Dívida Ativa	1.000,00		
1.1.2.8.01.9.3.02.000	Taxa de Licença para Fun. de Estab. Com., Ind. e Pres. de Serv. - L	60.000,00		
1.1.2.8.01.9.3.06.000	Taxa de Licença para Execução de Obras - Dívida Ativa	2.000,00		
1.1.2.8.01.9.3.99.000	Outras Taxas de Inspeção, Controle e Fiscalização - Dívida Ativa	1.000,00		
1.1.2.8.01.9.4.00.000	TAXAS DE INSPEÇÃO, CONTROLE E FISCALIZAÇÃO - OUTRAS -	31.000,00		
1.1.2.8.01.9.4.01.000	Taxa de Serviços Administrativos - Dívida Ativa - Multas e Juros	1.000,00		
1.1.2.8.01.9.4.02.000	Taxa de Licença Para Fun. de Estab. Com., Ind. e Pres. de Serv. - L	24.000,00		
1.1.2.8.01.9.4.06.000	Taxa de Licença para Execução de Obras - Dívida Ativa - Multas e J	1.000,00		
1.1.2.8.01.9.4.99.000	Outras Taxas de Inspeção, Controle e Fiscalização - Dívida Ativa - N	5.000,00		
1.1.2.8.02.0.0.00.000	TAXAS PELA PRESTAÇÃO DE SERVIÇOS	4.000,00		
1.1.2.8.02.9.0.00.000	TAXAS PELA PRESTAÇÃO DE SERVIÇOS - OUTRAS	4.000,00		
1.1.2.8.02.9.1.00.000	Taxas pela Prestação de Serviços - Outras - Principal	1.000,00		
1.1.2.8.02.9.2.00.000	Taxas pela Prestação de Serviços - Outras - Multas e Juros de Mora	1.000,00		
1.1.2.8.02.9.3.00.000	Taxas pela Prestação de Serviços - Outras - Dívida Ativa	1.000,00		
1.1.2.8.02.9.4.00.000	Taxas pela Prestação de Serviços - Outras - Dívida Ativa - Multas e J	1.000,00		
1.2.0.0.00.0.0.00.000	CONTRIBUIÇÕES			
1.2.1.0.00.0.0.00.000	CONTRIBUIÇÕES SOCIAIS	21.649.000,00	25.045.000,00	
1.2.1.8.00.0.0.00.000	CONTRIBUIÇÕES SOCIAIS ESPECÍFICAS DE ESTADOS, DF E MUNICÍ	21.649.000,00		
1.2.1.8.01.0.0.00.000	CONTRIBUIÇÃO DO SERVIDOR CIVIL PARA O PLANO DE SEGURIDA	21.649.000,00		
1.2.1.8.01.1.0.00.000	CPSSS DO SERVIDOR CIVIL ATIVO	20.776.000,00		
1.2.1.8.01.1.1.00.000	CONTRIBUIÇÃO DO SERVIDOR ATIVO CIVIL PARA O RPPS - PRI	20.776.000,00		
1.2.1.8.01.1.1.01.000	Contribuição Servidor - Prefeitura Municipal	14.800.000,00		
1.2.1.8.01.1.1.02.000	Contribuição do Servidor - Fundo Municipal de Saúde	5.300.000,00		
1.2.1.8.01.1.1.03.000	Contribuição do Servidor - Fundo Municipal de Ação Social	72.000,00		
1.2.1.8.01.1.1.04.000	Contribuição do Servidor - Câmara Municipal	521.000,00		
1.2.1.8.01.1.1.05.000	Contribuição do Servidor - AMTTRANS	20.000,00		
1.2.1.8.01.1.1.06.000	Contribuição do Servidor - ATIVO/RPPS-IPOJUCAPREV	63.000,00		



MUNICÍPIO DO IPOJUCA - PODER EXECUTIVO

Unid. Orçamentária
MUNICÍPIO DO IPOJUCA - PODER EXECUTIVO
CONSOLIDAÇÃO GERAL

Exercício

2021

Receita Segundo as Categorias Econômicas - Anexo 02

R\$

Orçamento da Seguridade Social e Fiscal

Código	Descrição	Desdobramento	Subcat. Econômica	Categoria Econômica
1.2.1.8.01.2.0.00.000	CONTRIBUIÇÃO DOS SERVIDORES INATIVOS CIVIS PARA O RPPS	859.000,00		
1.2.1.8.01.2.1.00.000	Contribuição dos Inativos Civis para o RPPS - Principal	859.000,00		
1.2.1.8.01.3.0.00.000	CONTRIBUIÇÃO DOS PENSIONISTAS CIVIS PARA O RPPS	14.000,00		
1.2.1.8.01.3.1.00.000	Contribuição dos Pensionistas Civis para o RPPS - Principal	14.000,00		
1.2.4.0.00.0.0.00.000	CONTRIBUIÇÃO PARA O CUSTEIO DO SERVIÇO DE ILUMINAÇÃO PÚBLICA	3.396.000,00		
1.2.4.0.00.1.0.00.000	CONTRIBUIÇÃO PARA O CUSTEIO DO SERVIÇO DE ILUMINAÇÃO PÚBLICA	3.396.000,00		
1.2.4.0.00.1.1.00.000	Contribuição para o Custeio do Serviço de Iluminação Pública - Princ	3.396.000,00		
1.3.0.0.00.0.0.00.000	RECEITA PATRIMONIAL			
1.3.1.0.00.0.0.00.000	EXPLORAÇÃO DO PATRIMÔNIO IMOBILIÁRIO DO ESTADO	135.000,00	8.925.000,00	
1.3.1.0.01.0.0.00.000	ALUGUÉIS, ARRENDAMENTOS, FOROS, LAUDÊMIOS, TARIFAS DE C	135.000,00		
1.3.1.0.01.1.0.00.000	ALUGUÉIS E ARRENDAMENTOS	135.000,00		
1.3.1.0.01.1.1.00.000	ALUGUÉIS E ARRENDAMENTOS - PRINCIPAL	135.000,00		
1.3.1.0.01.1.1.02.000	Aluguéis - Prefeitura	135.000,00		
1.3.2.0.00.0.0.00.000	VALORES MOBILIÁRIOS	8.790.000,00		
1.3.2.1.00.0.0.00.000	JUROS E CORREÇÕES MONETÁRIAS	8.790.000,00		
1.3.2.1.00.1.0.00.000	REMUNERAÇÃO DE DEPÓSITOS BANCÁRIOS	1.673.000,00		
1.3.2.1.00.1.1.00.000	REMUNERAÇÃO DE DEPÓSITOS BANCÁRIOS - PRINCIPAL	1.673.000,00		
1.3.2.1.00.1.1.02.000	Rec. Rem. Banc. Rec. Vinc - FUNDEB	113.000,00		
1.3.2.1.00.1.1.03.000	REC.REM.DEP.BANC.REC.VINC-FUNDO MUNICIPAL DE SAÚDE	110.000,00		
1.3.2.1.00.1.1.03.010	Rentab de Rec Vinc - Manutenção - SUS União	67.000,00		
1.3.2.1.00.1.1.03.020	Rentab de Rec Vinc - Investimento - União	30.000,00		
1.3.2.1.00.1.1.03.030	Rentab de Rec Vinc - Custeio - Estado	2.000,00		
1.3.2.1.00.1.1.03.050	Rentab de Rec Vinc - Taxa de Fiscalização em Vigilância Sanitária	1.000,00		
1.3.2.1.00.1.1.03.070	Rentab de Rec Vinc - COVID-19 SUS	10.000,00		
1.3.2.1.00.1.1.05.000	REC.REM.DEP.BANC.REC.VINC.- MDE	199.000,00		
1.3.2.1.00.1.1.05.010	Rec. Rem. Dep. Banc. Rec. Vinc - PNAE	10.000,00		
1.3.2.1.00.1.1.05.020	Rec. Rem. Dep. Banc. Rec. Vinc - Salário Educação	40.000,00		
1.3.2.1.00.1.1.05.040	Rec. Rem. Dep. Banc. Rec. Vinc.- PNATE	2.000,00		
1.3.2.1.00.1.1.05.060	Rec. Rem. Dep. Banc. Rec. Vinc.- PDDE	1.000,00		



MUNICÍPIO DO IPOJUCA - PODER EXECUTIVO

Unid. Orçamentari
MUNICÍPIO DO IPOJUCA - PODER EXECUTIVO

Unid. Gestora
CONSOLIDAÇÃO GERAL

Exercício

2021

Receita Segundo as Categorias Econômicas - Anexo 02
Orçamento da Seguridade Social e Fiscal

R\$

Código	Descrição	Desdobramento	Subcat. Econômica	Categoria Econômica
1.3.2.1.00.1.1.05.990	Rentabilidade de Recursos Vinculados - Transferências Diretas - F	146.000,00		
1.3.2.1.00.1.1.06.000	Rentabilidade de Recursos Vinculados - Multas de Trânsito	50.000,00		
1.3.2.1.00.1.1.07.000	Rec. Rem. Dep. Banc. Rec. Vinc. - FNAS	60.000,00		
1.3.2.1.00.1.1.10.000	REC.REM.DEP.BANC.REC.VINC-OUTROS	260.000,00		
1.3.2.1.00.1.1.10.990	Rec. Rem. Dep. Banc. Rec. Vinc. - Outras	260.000,00		
1.3.2.1.00.1.1.99.000	REMUNERAÇÃO DE OUTROS DEP. RECURSOS NÃO VINCULAC	881.000,00		
1.3.2.1.00.1.1.99.010	Remuneração de Outros Dep. Recursos Não Vinculados - FMS	20.000,00		
1.3.2.1.00.1.1.99.030	Remuneração de Outros Dep. Recursos Não Vinculados - FMAS	6.000,00		
1.3.2.1.00.1.1.99.040	Remuneração de Outros Dep. Recursos Não Vinculados - AMMA	1.000,00		
1.3.2.1.00.1.1.99.050	Remuneração de Outros Dep. Recursos não Vinculados - FUMDEI	1.000,00		
1.3.2.1.00.1.1.99.060	Remuneração de Outros Dep. Recursos Não Vinculados - AD-IPO	1.000,00		
1.3.2.1.00.1.1.99.070	Remuneração de Outros Dep. Recursos Não Vinculados - AMTTR	10.000,00		
1.3.2.1.00.1.1.99.990	Remuneração de Outros Dep. Rec. Não Vinculados - Diversos	842.000,00		
1.3.2.1.00.4.0.00.000	REMUNERAÇÃO DOS RECURSOS DO REGIME PRÓPRIO DE PREV	7.095.000,00		
1.3.2.1.00.4.1.00.000	REMUNERAÇÃO DOS RECURSOS DO REGIME PRÓPRIO DE PRE	7.095.000,00		
1.3.2.1.00.4.1.01.000	REMUNERAÇÃO DOS INVESTIMENTOS EM RENDA FIXA	7.000.000,00		
1.3.2.1.00.4.1.01.000	Remuneração dos Recursos do Regime Próprio de Previdência Soc	95.000,00		
1.3.2.1.00.4.1.01.010	Remuneração dos Recursos do Regime Próprio de Previdência Sc	7.000.000,00		
1.3.2.1.00.5.0.00.000	JUROS DE TÍTULOS DE RENDA	22.000,00		
1.3.2.1.00.5.1.00.000	JUROS DE TÍTULOS DE RENDA - PRINCIPAL	22.000,00		
1.3.2.1.00.5.1.99.000	Outros Rendimentos de Títulos	22.000,00		
1.7.0.0.00.0.0.00.000	TRANSFERÊNCIAS CORRENTES			517.471.650,00
1.7.1.0.00.0.0.00.000	TRANSFERÊNCIAS DA UNIÃO E DE SUAS ENTIDADES	95.539.400,00		
1.7.1.8.00.0.0.00.000	TRANSFERÊNCIAS DA UNIÃO - ESPECÍFICAS DE ESTADOS, DF E MU	95.539.400,00		
1.7.1.8.01.0.0.00.000	PARTICIPAÇÃO NA RECEITA DA UNIÃO	41.107.200,00		
1.7.1.8.01.2.0.00.000	COTA-PARTE DO FUNDO DE PARTICIPAÇÃO DOS MUNICÍPIOS - C	37.011.200,00		
1.7.1.8.01.2.1.00.000	Cota-Parte do Fundo de Participação dos Municípios - Co	46.264.000,00		
1.7.1.8.01.2.1.00.000	(-) Cota-Parte do Fundo de Participação dos Municípios - Co	-9.252.800,00		
1.7.1.8.01.3.0.00.000	COTA-PARTE DO FUNDO DE PARTICIPAÇÃO DO MUNICÍPIOS 1%	2.041.000,00		



MUNICÍPIO DO IPOJUCA - PODER EXECUTIVO

Unid. Organizacional
MUNICÍPIO DO IPOJUCA - PODER EXECUTIVO

Unid. Gestora
CONSOLIDADAÇÃO GERAL

Receita Segundo as Categorias Econômicas - Anexo 02
Orçamento da Seguridade Social e Fiscal

Exercício

2021

R\$

Código	Descrição	Desdobramento	Subcat. Econômica	Categoria Econômica
1.7.1.8.01.3.1.00.000	Cota-Parte do Fundo de Participação do Municípios 1% Cota Entregu	2.041.000,00		
1.7.1.8.01.4.0.00.000	COTA-PARTE DO FUNDO DE PARTICIPAÇÃO DOS MUNICÍPIOS - 1%	1.967.000,00		
1.7.1.8.01.4.1.00.000	Cota-Parte do Fundo de Participação dos Municípios - 1% Cota Entregu	1.967.000,00		
1.7.1.8.01.5.0.00.000	COTA-PARTE DO IMPOSTO SOBRE A PROPRIEDADE TERRITORIAL	88.000,00		
1.7.1.8.01.5.1.00.000	Cota-Parte do Imposto Sobre a Propriedade Territorial Rural - Princi	110.000,00		
1.7.1.8.01.5.1.00.000	(-) Cota-Parte do Imposto Sobre a Propriedade Territorial R	-22.000,00		
1.7.1.8.02.0.0.00.000	TRANSFERÊNCIA DA COMPENSAÇÃO FINANCEIRA PELA EXPLORA	16.508.000,00		
1.7.1.8.02.2.0.00.000	Cota-Parte da Compensação Financeira de Recursos Minerais - CFEM	186.000,00		
1.7.1.8.02.3.0.00.000	Cota-Parte Royalties Compensação Financeira pela Produção de Petró	15.609.000,00		
1.7.1.8.02.6.0.00.000	Cota-Parte do Fundo Especial do Petróleo FEP	713.000,00		
1.7.1.8.03.0.0.00.000	TRANSFERÊNCIA DE RECURSOS DO SISTEMA ÚNICO DE SAÚDE - :	16.408.000,00		
1.7.1.8.03.1.0.00.000	TRANSFERÊNCIA DE RECURSOS DO SUS - ATENÇÃO PRIMÁRIA	8.176.400,00		
1.7.1.8.03.1.1.00.000	TRANSFERÊNCIA DE RECURSOS DO SUS ATENÇÃO PRIMÁRIA	8.176.400,00		
1.7.1.8.03.1.1.03.000	Agente Comunitário de Saúde	1.696.800,00		
1.7.1.8.03.1.1.07.000	Apoio à Manutenção dos Polos de Academia da Saúde	36.000,00		
1.7.1.8.03.1.1.12.000	INCENTIVO PARA AÇÕES ESTRATÉGICAS	656.900,00		
1.7.1.8.03.1.1.13.000	INCENTIVO FINANCEIRO DA APS - DESEMPENHO	1.239.500,00		
1.7.1.8.03.1.1.14.000	INCENTIVO FINANCEIRO DA APS - CAPITAÇÃO PONDERADA	3.720.000,00		
1.7.1.8.03.1.1.15.000	INCENTIVO FINANCEIRO DA APS - PER CAPITA DE TRANSIÇÃO	572.400,00		
1.7.1.8.03.1.1.16.000	PROGRAMA DE INFORMATIZAÇÃO DA APS	244.800,00		
1.7.1.8.03.1.1.17.000	INCREMENTO TEMPORÁRIO AO CUSTEIO DOS SERVIÇOS DE	10.000,00		
1.7.1.8.03.2.0.00.000	TRANSFERÊNCIA DE RECURSOS DO SUS - ATENÇÃO ESPECIALIZ	6.575.700,00		
1.7.1.8.03.2.1.00.000	TRANSFERÊNCIA DE RECURSOS DO SUS ATENÇÃO ESPECIALIZ	6.575.700,00		
1.7.1.8.03.2.1.01.000	Atenção à Saúde da População Para Procedimentos no MAC	5.714.700,00		
1.7.1.8.03.2.1.02.000	SAMU 192	861.000,00		
1.7.1.8.03.3.0.00.000	TRANSFERÊNCIA DE RECURSOS DO SUS VIGILÂNCIA EM SAÚDE	1.011.500,00		
1.7.1.8.03.3.1.00.000	TRANSFERÊNCIA DE RECURSOS DO SUS VIGILÂNCIA EM SAÚDE	1.011.500,00		
1.7.1.8.03.3.1.02.000	Incentivo Financeiro aos Estados, Distrito Federal e Municípios para	392.300,00		
1.7.1.8.03.3.1.03.000	Assistência Financeira Complementar aos Estados, Distrito Federal	487.200,00		



MUNICÍPIO DO IPOJUCA - PODER EXECUTIVO

Unid. Orçamental
MUNICÍPIO DO IPOJUCA - PODER EXECUTIVO CONSOLIDAÇÃO GERAL

Exercício

2021

Receita Segundo as Categorias Econômicas - Anexo 02
Orçamento da Seguridade Social e Fiscal

R\$

Código	Descrição	Desdobramento	Subcat. Econômica	Categoria Econômica
1.7.1.8.03.3.1.04.000	Incentivo Financeiro às Ações de Vigilância e Prevenção e Controle	75.000,00		
1.7.1.8.03.3.1.05.000	Incentivo Financeiro aos Estados, Distrito Federal e Municípios para	57.000,00		
1.7.1.8.03.4.0.00.000	TRANSFERÊNCIA DE RECURSOS DO SUS ASSISTÊNCIA FARMAC	644.400,00		
1.7.1.8.03.4.1.00.000	TRANSFERÊNCIA DE RECURSOS DO SUS ASSISTÊNCIA FARMA	644.400,00		
1.7.1.8.03.4.1.01.000	Prom. da Assist. Farm. e Insumos Estratégicos na Atenção Básica e	572.400,00		
1.7.1.8.03.4.1.99.000	Organização dos Serviços de Assistência Farmacêutica no SUS	72.000,00		
1.7.1.8.05.0.0.00.000	TRANSFERÊNCIAS DE RECURSOS DO FUNDO NACIONAL DO DESE	4.355.000,00		
1.7.1.8.05.1.0.00.000	TRANSFERÊNCIAS DO SALÁRIO-EDUCAÇÃO	4.064.000,00		
1.7.1.8.05.1.1.00.000	Transferências do Salário-Educação - Principal	4.064.000,00		
1.7.1.8.05.2.0.00.000	TRANSFERÊNCIAS DIRETAS DO FNDE REFERENTES AO PROGRA	28.000,00		
1.7.1.8.05.2.1.00.000	Transferências Diretas do FNDE Referentes ao Programa Dinheiro Di	28.000,00		
1.7.1.8.05.4.0.00.000	TRANSFERÊNCIAS DIRETAS DO FNDE REFERENTES AO PROGRA	263.000,00		
1.7.1.8.05.4.1.00.000	Transferências Diretas do FNDE Referentes ao Programa Nacional de	263.000,00		
1.7.1.8.06.0.0.00.000	TRANSFERÊNCIA FINANCEIRA DO ICMS DESONERAÇÃO L.C. Nº 8	8.000,00		
1.7.1.8.06.1.0.00.000	TRANSFERÊNCIA FINANCEIRA DO ICMS DESONERAÇÃO L.C. Nº	8.000,00		
1.7.1.8.06.1.1.00.000	Transferência Financeira do ICMS Desoneração L.C. Nº 87/96 - Princi	10.000,00		
1.7.1.8.06.1.1.00.000	(-) Transferência Financeira do ICMS Desoneração L.C. Nº 87	-2.000,00		
1.7.1.8.09.0.0.00.000	TRANSFERÊNCIAS DE RECURSOS DE COMPLEMENTAÇÃO DA UNI	8.363.000,00		
1.7.1.8.09.1.0.00.000	TRANSFERÊNCIAS DE RECURSOS DA COMPLEMENTAÇÃO DA UN	8.363.000,00		
1.7.1.8.09.1.1.00.000	Transferências de Recursos da Complementação da União ao FUN	8.363.000,00		
1.7.1.8.10.0.0.00.000	TRANSFERÊNCIAS DE CONVÊNIO DA UNIÃO E DE SUAS ENTIDAD	2.741.000,00		
1.7.1.8.10.9.0.00.000	OUTRAS TRANSFERÊNCIAS DE CONVÊNIO DA UNIÃO	2.741.000,00		
1.7.1.8.10.9.1.00.000	OUTRAS TRANSFERÊNCIAS DE CONVÊNIO DA UNIÃO - PRINCI	2.741.000,00		
1.7.1.8.10.9.1.99.000	Outras Transf de Conv da União - Prefeitura	2.741.000,00		
1.7.1.8.12.0.0.00.000	TRANSFERÊNCIAS DE RECURSOS DO FUNDO NACIONAL DE ASSIS	1.907.000,00		
1.7.1.8.12.1.0.00.000	TRANSFERÊNCIAS DE RECURSOS DO FUNDO NACIONAL DE ASS	1.907.000,00		
1.7.1.8.12.1.1.00.000	TRANSFERÊNCIAS DE RECURSOS DO FUNDO NACIONAL DE AS	1.907.000,00		
1.7.1.8.12.1.1.01.000	PROTEÇÃO SOCIAL BÁSICA	1.090.000,00		
1.7.1.8.12.1.1.01.010	Piso Básico Variável - SCFV	10.000,00		

**MUNICÍPIO DO IPOJUCA - PODER EXECUTIVO**Unid. Orçamental
MUNICÍPIO DO IPOJUCA - PODER EXECUTIVO CONSOLIDAÇÃO GERAL

Exercício

2021

Receita Segundo as Categorias Econômicas - Anexo 02
Orçamento da Seguridade Social e Fiscal

R\$

Código	Descrição	Desdobramento	Subcat. Econômica	Categoria Econômica
1.7.1.8.12.1.1.01.030	BPC na Escola - Questionário a ser Aplicado - BL	6.200,00		
1.7.1.8.12.1.1.01.040	Programa Primeira Infância - SUAS	20.800,00		
1.7.1.8.12.1.1.01.050	Apoio Financeiro ao Bloco da Proteção Social Básica	303.000,00		
1.7.1.8.12.1.1.01.060	Acessuas	100.000,00		
1.7.1.8.12.1.1.01.070	Componente - Serviço de Convivência e Fortalecimento de Vínculo	400.000,00		
1.7.1.8.12.1.1.01.080	Componente - Piso Básico Fixo	250.000,00		
1.7.1.8.12.1.1.02.000	BLOCO DA PROTEÇÃO SOCIAL ESPECIAL DE MÉDIA COMPLEX	497.000,00		
1.7.1.8.12.1.1.02.010	Piso Fixo de Média Complexidade - PAEFI	70.000,00		
1.7.1.8.12.1.1.02.020	Piso de Alta Complexidade	49.000,00		
1.7.1.8.12.1.1.02.040	MSE - Piso Fixo de Média Complexidade	43.000,00		
1.7.1.8.12.1.1.02.050	Proteção Social de Alta Complexidade	10.000,00		
1.7.1.8.12.1.1.02.060	Piso Variável de Alta Complexidade - PVAC	325.000,00		
1.7.1.8.12.1.1.03.000	ÍNDICE GESTÃO DESCENTRALIZADA	320.000,00		
1.7.1.8.12.1.1.03.020	Índice de Gestão Descentralizada do IGD BF	320.000,00		
1.7.1.8.99.0.0.00.000	OUTRAS TRANSFERÊNCIAS DA UNIÃO	4.142.200,00		
1.7.1.8.99.1.0.00.000	OUTRAS TRANSFERÊNCIAS DA UNIÃO	4.142.200,00		
1.7.1.8.99.1.1.00.000	Outras Transferências da União - Principal	4.142.200,00		
1.7.2.0.00.0.0.00.000	TRANSFERÊNCIAS DOS ESTADOS E DO DISTRITO FEDERAL E DE SUAS	49.706.250,00		
1.7.2.8.00.0.0.00.000	TRANSFERÊNCIAS DOS ESTADOS - ESPECÍFICAS DE ESTADOS, DF	349.706.250,00		
1.7.2.8.01.0.0.00.000	PARTICIPAÇÃO NA RECEITA DOS ESTADOS	348.673.600,00		
1.7.2.8.01.1.0.00.000	COTA-PARTE DO ICMS	342.684.000,00		
1.7.2.8.01.1.1.00.000	Cota-Parte do ICMS - Principal	428.355.000,00		
1.7.2.8.01.1.1.00.000	(-) Cota-Parte do ICMS - Principal	-85.671.000,00		
1.7.2.8.01.2.0.00.000	COTA-PARTE DO IPVA	4.236.800,00		
1.7.2.8.01.2.1.00.000	Cota-Parte do IPVA - Principal	5.296.000,00		
1.7.2.8.01.2.1.00.000	(-) Cota-Parte do IPVA - Principal	-1.059.200,00		
1.7.2.8.01.3.0.00.000	COTA-PARTE DO IPI - MUNICÍPIOS	1.680.800,00		
1.7.2.8.01.3.1.00.000	Cota-Parte do IPI - Municípios - Principal	2.101.000,00		
1.7.2.8.01.3.1.00.000	(-) Cota-Parte do IPI - Municípios - Principal	-420.200,00		



MUNICÍPIO DO IPOJUCA - PODER EXECUTIVO

Unid. Orçamental
MUNICÍPIO DO IPOJUCA - PODER EXECUTIVO CONSOLIDAÇÃO GERAL

Unid. Gestora
CONSOLIDAÇÃO GERAL

Exercício

2021

Receita Segundo as Categorias Econômicas - Anexo 02
Orçamento da Seguridade Social e Fiscal

R\$

Código	Descrição	Desdobramento	Subcat. Econômica	Categoria Econômica
1.7.2.8.01.4.0.00.000	Cota-Parte da Contribuição de Intervenção no Domínio Econômico	72.000,00		
1.7.2.8.03.0.0.00.000	TRANSFERÊNCIA DE RECURSOS DO ESTADO PARA PROGRAMAS I	722.650,00		
1.7.2.8.03.1.0.00.000	TRANSFERÊNCIA DE RECURSOS DO ESTADO PARA PROGRAMAS	722.650,00		
1.7.2.8.03.1.1.00.000	TRANSFERÊNCIA DE RECURSOS DO ESTADO PARA PROGRAMAS	722.650,00		
1.7.2.8.03.1.1.04.000	AMPLIAÇÃO DA COBERTURA ESTADUAL DE ASSISTÊNCIA PRÉ	549.450,00		
1.7.2.8.03.1.1.05.000	AQUISIÇÃO DE MEDICAMENTOS E INSUMOS FARMACÊUTICOS	173.200,00		
1.7.2.8.99.0.0.00.000	OUTRAS TRANSFERÊNCIAS DOS ESTADOS	310.000,00		
1.7.2.8.99.1.0.00.000	OUTRAS TRANSFERÊNCIAS DOS ESTADOS	310.000,00		
1.7.2.8.99.1.1.00.000	OUTRAS TRANSFERÊNCIAS DOS ESTADOS - PRINCIPAL	310.000,00		
1.7.2.8.99.1.1.99.000	OUTRAS TRANSF DOS ESTADOS	310.000,00		
1.7.2.8.99.1.1.99.020	Outras Transf dos Estados - Assistência Social	15.000,00		
1.7.2.8.99.1.1.99.030	Outras Transferências dos Estados - Prefeitura	295.000,00		
1.7.5.0.00.0.0.00.000	TRANSFERÊNCIAS DE OUTRAS INSTITUIÇÕES PÚBLICAS	72.223.000,00		
1.7.5.8.00.0.0.00.000	TRANSFERÊNCIAS DE OUTRAS INSTITUIÇÕES PÚBLICAS - ESPECIFI	72.223.000,00		
1.7.5.8.01.0.0.00.000	TRANSFERÊNCIAS DE RECURSOS DO FUNDO DE MANUTENÇÃO E	72.223.000,00		
1.7.5.8.01.1.0.00.000	TRANSFERÊNCIAS DE RECURSOS DO FUNDO DE MANUTENÇÃO	72.223.000,00		
1.7.5.8.01.1.1.00.000	Transferências de Recursos do Fundo de Manutenção e Desenvolvm	72.223.000,00		
1.7.7.0.00.0.0.00.000	TRANSFERÊNCIAS DE PESSOAS FÍSICAS	3.000,00		
1.7.7.0.00.1.0.00.000	TRANSFERÊNCIAS DE PESSOAS FÍSICAS	3.000,00		
1.7.7.0.00.1.1.00.000	Transferências de Pessoas Físicas - Principal	3.000,00		
1.9.0.0.00.0.0.00.000	OUTRAS RECEITAS CORRENTES			4.081.000,00
1.9.1.0.00.0.0.00.000	MULTAS ADMINISTRATIVAS, CONTRATUAIS E JUDICIAIS	605.000,00		
1.9.1.0.00.0.0.00.000	MULTAS PREVISTAS EM LEGISLAÇÃO ESPECÍFICA	604.000,00		
1.9.1.0.01.0.0.00.000	MULTAS PREVISTAS EM LEGISLAÇÃO ESPECÍFICA	604.000,00		
1.9.1.0.01.1.0.00.000	MULTAS PREVISTAS EM LEGISLAÇÃO ESPECÍFICA - PRINCIPAL	601.000,00		
1.9.1.0.01.1.1.00.000	Multas Previstas na Legislação de Trânsito	600.000,00		
1.9.1.0.01.1.1.01.000	Outras Multas Previstas em Legislação Específica	1.000,00		
1.9.1.0.01.1.1.99.000	Multas Previstas em Legislação Específica - Multas e Juros	1.000,00		
1.9.1.0.01.1.2.00.000	Multas Previstas em Legislação Específica - Dívida Ativa	1.000,00		
1.9.1.0.01.1.3.00.000	Multas Previstas em Legislação Específica - Dívida Ativa	1.000,00		

**MUNICÍPIO DO IPOJUCA - PODER EXECUTIVO**Unid. Orçamental
MUNICÍPIO DO IPOJUCA - PODER EXECUTIVO CONSOLIDAÇÃO GERAL

Exercício

2021Receita Segundo as Categorias Econômicas - Anexo 02
Orçamento da Seguridade Social e Fiscal

R\$

Código	Descrição	Desdobramento	Subcat. Econômica	Categoria Econômica
1.9.1.0.01.1.4.00.000	Multas Previstas em Legislação Especifica - Dívida Ativa - Multas e Ju	1.000,00		
1.9.1.0.09.0.0.00.000	MULTAS E JUROS PREVISTOS EM CONTRATOS	1.000,00		
1.9.1.0.09.1.0.00.000	MULTAS E JUROS PREVISTOS EM CONTRATOS	1.000,00		
1.9.1.0.09.1.1.00.000	Multas e Juros Previstos em Contratos - Principal	1.000,00		
1.9.2.0.00.0.0.00.000	INDENIZAÇÕES, RESTITUIÇÕES E RESSARCIMENTOS	2.003.000,00		
1.9.2.2.00.0.0.00.000	RESTITUIÇÃO DE CONTRIBUIÇÕES PARA A PREVIDÊNCIA COMPLEV	1.929.000,00		
1.9.2.2.99.0.0.00.000	OUTRAS RESTITUIÇÕES	1.929.000,00		
1.9.2.2.99.1.0.00.000	OUTRAS RESTITUIÇÕES - PRINCIPAL	1.929.000,00		
1.9.2.2.99.1.1.01.000	Outras Restituições (PM)	1.926.000,00		
1.9.2.2.99.1.1.02.000	Outras Restituições (FMS)	1.803.000,00		
1.9.2.2.99.1.1.03.000	Outras Restituições (FMAS)	120.000,00		
1.9.2.2.99.1.2.00.000	Outras Restituições - Multas de Juros de Mora	3.000,00		
1.9.2.2.99.1.3.00.000	Outras Restituições - Dívida Ativa	1.000,00		
1.9.2.2.99.1.4.00.000	Outras Restituições - Dívida Ativa - Multas e Juros da Mora da Dívida	1.000,00		
1.9.2.8.00.0.0.00.000	INDENIZAÇÕES, RESTITUIÇÕES E RESSARCIMENTOS - ESPECÍFICAS	74.000,00		
1.9.2.8.02.0.0.00.000	RESTITUIÇÕES - ESPECÍFICAS PARA ESTADOS/DF/MUNICÍPIOS	70.000,00		
1.9.2.8.02.1.0.00.000	RESTITUIÇÕES DE RECURSOS RECEBIDOS DO SUS - ESPECÍFICAS	70.000,00		
1.9.2.8.02.1.1.00.000	OUTRAS RESTITUIÇÕES - PRINCIPAL	10.000,00		
1.9.2.8.02.1.1.00.000	Outras Restituições - Principal	60.000,00		
1.9.2.8.03.0.0.00.000	RESSARCIMENTOS - ESPECÍFICAS PARA ESTADOS/DF/MUNICÍPIOS	4.000,00		
1.9.2.8.03.1.0.00.000	RESSARCIMENTO - ESPECÍFICAS PARA ESTADOS/DF/MUNICÍPIO	4.000,00		
1.9.2.8.03.1.1.00.000	RESSARCIMENTO - ESPECÍFICAS PARA ESTADOS/DF/MUNICÍPIO	4.000,00		
1.9.2.8.03.1.2.00.000	RESSARCIMENTO - ESPECÍFICAS PARA ESTADOS/DF/MUNICÍPIO	1.000,00		
1.9.2.8.03.1.3.00.000	RESSARCIMENTO - ESPECÍFICAS PARA ESTADOS/DF/MUNICÍPIO	1.000,00		
1.9.2.8.03.1.4.00.000	RESSARCIMENTO - ESPECÍFICAS PARA ESTADOS/DF/MUNICÍPIO	1.000,00		
1.9.9.0.00.0.0.00.000	RESSARCIMENTO - ESPECÍFICAS PARA ESTADOS/DF/MUNICÍPIO	1.000,00		
1.9.9.0.00.0.0.00.000	DEMAIS RECEITAS CORRENTES	1.473.000,00		
1.9.9.0.03.0.0.00.000	COMPENSAÇÕES FINANCEIRAS ENTRE O REGIME GERAL E OS RE	200.000,00		
1.9.9.0.03.1.0.00.000	COMPENSAÇÕES FINANCEIRAS ENTRE O REGIME GERAL E OS R	200.000,00		



MUNICÍPIO DO IPOJUCA - PODER EXECUTIVO

Unid. Orçamental
MUNICÍPIO DO IPOJUCA - PODER EXECUTIVO

Unid. Gestora
CONSOLIDADAÇÃO GERAL

Exercício

2021

Receita Segundo as Categorias Econômicas - Anexo 02
Orçamento da Seguridade Social e Fiscal

R\$

Código	Descrição	Desdobramento	Subcat. Econômica	Categoria Econômica
1.9.9.0.03.1.1.00.000	Compensações Financeiras entre o Regime Geral e os Regimes Próp	200.000,00		
1.9.9.0.12.0.0.00.000	ENCARGOS LEGAIS PELA INSCRIÇÃO EM DÍVIDA ATIVA E RECEITA	3.000,00		
1.9.9.0.12.2.0.00.000	ÔNUS DE SUCUMBÊNCIA	3.000,00		
1.9.9.0.12.2.1.00.000	Ônus de Sucumbência - Principal	1.000,00		
1.9.9.0.12.2.2.00.000	Ônus de Sucumbência - Multas e Juros de Mora	1.000,00		
1.9.9.0.12.2.3.00.000	Ônus de Sucumbência - Dívida Ativa	1.000,00		
1.9.9.0.99.0.0.00.000	OUTRAS RECEITAS	1.270.000,00		
1.9.9.0.99.1.0.00.000	OUTRAS RECEITAS - PRIMÁRIAS	1.270.000,00		
1.9.9.0.99.1.1.00.000	OUTRAS RECEITAS - PRIMÁRIAS	10.000,00		
1.9.9.0.99.1.1.00.000	OUTRAS RECEITAS - PRIMÁRIAS - PRINCIPAL	32.000,00		
1.9.9.0.99.1.1.01.000	Outras Receitas - Primárias - Prefeitura	32.000,00		
1.9.9.0.99.1.2.00.000	Outras Receitas - Primárias - Multas e Juros	405.000,00		
1.9.9.0.99.1.3.00.000	Outras Receitas - Primárias - Dívida Ativa	817.000,00		
1.9.9.0.99.1.4.00.000	Outras Receitas - Primárias - Dívida Ativa - Multas e Juros	6.000,00		
2.0.0.0.00.0.0.00.000	RECEITAS DE CAPITAL			
2.1.0.0.00.0.0.00.000	OPERAÇÕES DE CRÉDITO			73.353.000,00
2.1.0.0.00.0.0.00.000	OPERAÇÕES DE CRÉDITO - MERCADO INTERNO	65.089.000,00		
2.1.1.9.00.0.0.00.000	OUTRAS OPERAÇÕES DE CRÉDITO - MERCADO INTERNO	65.089.000,00		
2.1.1.9.00.1.0.00.000	OUTRAS OPERAÇÕES DE CRÉDITO - MERCADO INTERNO	65.089.000,00		
2.1.1.9.00.1.1.00.000	OUTRAS OPERAÇÕES DE CRÉDITO - MERCADO INTERNO - PRIN	65.089.000,00		
2.4.0.0.00.0.0.00.000	TRANSFERÊNCIAS DE CAPITAL			
2.4.1.0.00.0.0.00.000	TRANSFERÊNCIAS DA UNIÃO E DE SUAS ENTIDADES	6.108.000,00	8.264.000,00	
2.4.1.8.00.0.0.00.000	TRANSFERÊNCIAS DA UNIÃO - ESPECÍFICAS DE ESTADOS, DF E MU	6.108.000,00		
2.4.1.8.05.0.0.00.000	TRANSFERÊNCIAS DE RECURSOS DESTINADOS A PROGRAMAS DI	2.997.000,00		
2.4.1.8.05.9.0.00.000	Outras transferências destinadas a Programas de Educação	2.997.000,00		
2.4.1.8.05.9.1.00.000	Outras Transferências Dest. a Programas de Educação - Principal	2.997.000,00		
2.4.1.8.10.0.0.00.000	TRANSFERÊNCIA DE CONVÊNIOS DA UNIÃO E DE SUAS ENTIDADE	3.111.000,00		
2.4.1.8.10.9.0.00.000	OUTRAS TRANSFERÊNCIAS DE CONVÊNIOS DA UNIÃO	3.111.000,00		
2.4.1.8.10.9.1.00.000	OUTRAS TRANSFERÊNCIAS DE CONVÊNIOS DA UNIÃO - PRINCI	3.111.000,00		



MUNICÍPIO DO IPOJUCA - PODER EXECUTIVO

Unid. Orçamental
MUNICÍPIO DO IPOJUCA - PODER EXECUTIVO

Unid. Gestora
CONSOLIDAÇÃO GERAL

Exercício

2021

R\$

Receita Segundo as Categorias Econômicas - Anexo 02
Orçamento da Seguridade Social e Fiscal

Código	Descrição	Desdobramento	Subcat. Econômica	Categoria Econômica
2.4.1.8.10.9.1.99.000	Outras Transferências de Convênios da União	3.111.000,00		
2.4.2.0.00.0.0.00.000	TRANSFERÊNCIAS DOS ESTADOS E DO DISTRITO FEDERAL E DE SUAS	2.156.000,00		
2.4.2.8.00.0.0.00.000	TRANSFERÊNCIAS DOS ESTADOS, DISTRITO FEDERAL, E DE SUAS I	2.156.000,00		
2.4.2.8.99.0.0.00.000	OUTRAS TRANSFERÊNCIAS DOS ESTADOS	2.156.000,00		
2.4.2.8.99.1.0.00.000	OUTRAS TRANSFERÊNCIAS DOS ESTADOS	2.156.000,00		
2.4.2.8.99.1.1.00.000	OUTRAS TRANSFERÊNCIAS DOS ESTADOS - PRINCIPAL	2.156.000,00		
2.4.2.8.99.1.1.01.000	FEM - Fundo de Desenvolvimento Municipal	2.156.000,00		
7.0.0.0.00.0.0.00.000	RECEITAS CORRENTES			
7.2.0.0.00.0.0.00.000	CONTRIBUIÇÕES			
7.2.1.0.00.0.0.00.000	CONTRIBUIÇÕES SOCIAIS		50.157.000,00	50.157.000,00
7.2.1.8.00.0.0.00.000	CONTRIBUIÇÕES SOCIAIS	50.157.000,00		
7.2.1.8.00.0.0.00.000	CONTRIBUIÇÕES SOCIAIS ESPECÍFICAS DE ESTADOS, DF E MUNICÍ	50.157.000,00		
7.2.1.8.01.0.0.00.000	CONTRIBUIÇÃO DO SERVIDOR CIVIL PARA O PLANO DE SEGURIDA	1.000,00		
7.2.1.8.01.1.0.00.000	CPSSS DO SERVIDOR CIVIL ATIVO	1.000,00		
7.2.1.8.01.1.2.00.000	Contribuição Servidor - Multas e Juros	1.000,00		
7.2.1.8.03.0.0.00.000	CPSSS PATRONAL - SERVIDOR CIVIL - ESPECÍFICO DE EST/DF/MU	49.290.000,00		
7.2.1.8.03.1.0.00.000	CPSSS PATRONAL - SERVIDOR CIVIL ATIVO	49.290.000,00		
7.2.1.8.03.1.1.00.000	CONTRIBUIÇÃO PATRONAL DE SERVIDOR ATIVO CIVIL PARA O	49.289.000,00		
7.2.1.8.03.1.1.01.000	Contribuição Patronal de Servidor Ativo Civil para o RPPS - Prefeitura	15.200.000,00		
7.2.1.8.03.1.1.03.000	Contribuição Patronal de Servidor Ativo Civil para o RPPS - Fundo	5.400.000,00		
7.2.1.8.03.1.1.04.000	Contribuição Patronal de Servidor Ativo Civil para o RPPS - Fundo	74.000,00		
7.2.1.8.03.1.1.05.000	Contribuição Patronal de Servidor Ativo Civil para o RPPS - Câmara	536.000,00		
7.2.1.8.03.1.1.06.000	Contribuição Patronal de Servidor Ativo Civil para o RPPS - AMTTR	21.000,00		
7.2.1.8.03.1.1.07.000	Contribuição Patronal de Servidor Ativo Civil para o RPPS - Ativos/R	65.000,00		
7.2.1.8.03.1.1.09.000	Contribuição Previdenciária - Alíquota Suplementar - Prefeitura Mun	20.010.000,00		
7.2.1.8.03.1.1.10.000	Contribuição Previdenciária - Alíquota Suplementar - Fundo Municip	7.065.000,00		
7.2.1.8.03.1.1.11.000	Contribuição Previdenciária - Alíquota Suplementar - Fundo Municip	98.000,00		
7.2.1.8.03.1.1.12.000	Contribuição Previdenciária - Alíquota Suplementar - Câmara Munic	707.000,00		
7.2.1.8.03.1.1.13.000	Contribuição Previdenciária - Alíquota Suplementar - AMTTRANS	27.000,00		
7.2.1.8.03.1.1.14.000	Contribuição Previdenciária - Alíquota Suplementar - Ativos/RPPS-IF	86.000,00		



MUNICÍPIO DO IPOJUCA - PODER EXECUTIVO

Exercício

Proposta Orçamentária - Despesa Fixada - Recursos Não Vinculados

2021

Programa

Valor Fixado

Função: 01 - Legislativa

Subfunção: 031 - Ação Legislativa

1101 - AÇÃO LEGISLATIVA

Total por Subfunção..... 44.290.000,00

Subfunção: 122 - Administração Geral

1101 - AÇÃO LEGISLATIVA

Total por Subfunção..... 4.410.000,00

Total por Função..... 48.700.000,00

Função: 02 - Judiciária

Subfunção: 062 - Defesa do Interesse Público no Processo Judiciário

1212 - PROMOÇÃO DA DEFESA JUDICIAL E EXTRAJUDICIAL E JURÍDICA DO MUNICÍPIO

Total por Subfunção..... 3.644.000,00

Subfunção: 122 - Administração Geral

1213 - GESTÃO TÉCNICA E ADMINISTRATIVA DA PROCURADORIA GERAL DO MUNICÍPIO DO IPOJUCA

Total por Subfunção..... 4.676.000,00

Total por Função..... 8.320.000,00

Função: 04 - Administração

Subfunção: 121 - Planejamento e Orçamento

1732 - PLANEJAMENTO ESTRATÉGICO GOVERNAMENTAL

3002 - GESTÃO DO ORÇAMENTO PARTICIPATIVO

Total por Subfunção..... 221.000,00

Subfunção: 122 - Administração Geral

1202 - GESTÃO TÉCNICA E ADMINISTRATIVA DO GABINETE DA PREFEITA

1207 - MELHORIA DO AGENCIAMENTO DO TRABALHO NO MUNICÍPIO DO IPOJUCA

1208 - GESTÃO TÉCNICA E ADMINISTRATIVA DA OUVIDORIA GERAL DO MUNICÍPIO

1242 - PROGRAMA DE CONTROLE INTERNO DO MUNICÍPIO

1342 - GESTÃO TÉCNICA E ADMINISTRATIVA DA SECRETARIA MUNICIPAL DE DESENVOLVIMENTO ECONÔMICO

1420 - IMPLEMENTAR AÇÕES DE COMBATE A COVID-19

1457 - GESTÃO TÉCNICA E ADMINISTRATIVA DA SECRETARIA MUNICIPAL DE SAÚDE

1513 - GESTÃO TÉCNICA E ADMINISTRATIVA DA SECRETARIA MUNICIPAL DE ADMINISTRAÇÃO, GESTÃO E LOGÍSTICA

1522 - GESTÃO TÉCNICA E ADMINISTRATIVA DA SECRETARIA EXECUTIVA DE LOGÍSTICA

1622 - GESTÃO TÉCNICA E ADMINISTRATIVA DA SECRETARIA MUNICIPAL DE FINANÇAS

1721 - GESTÃO TÉCNICA E ADMINISTRATIVA DA SECRETARIA MUNICIPAL DE PLANEJAMENTO E GESTÃO

1826 - GESTÃO TÉCNICA E ADMINISTRATIVA DA SECRETARIA MUNICIPAL DE INFRAESTRUTURA E OBRAS

Total por Função..... 7.357.000,00



MUNICÍPIO DO IPOJUCA - PODER EXECUTIVO

Exercício

Proposta Orçamentária - Despesa Fixada - Recursos Não Vinculados

2021

Programa	Valor Fixado
1846 - PLANEJAMENTO PARA ESTRUTURAÇÃO DOS SISTEMAS, EQUIPAMENTOS PÚBLICOS E COMUNITÁRIOS	494.000,00
1854 - GESTÃO TÉCNICA E ADMINISTRATIVA DA AGÊNCIA DE DESENVOLVIMENTO ECONÔMICO DO IPOJUCA - AD IPOJUCA	1.305.200,00
1950 - GESTÃO TÉCNICA E ADMINISTRATIVA DA SECRETARIA MUNICIPAL DE GOVERNO	2.985.000,00
2501 - GESTÃO TÉCNICA E ADMINISTRATIVA DA SECRETARIA ESPECIAL DE COMUNICAÇÃO	868.000,00
2701 - GESTÃO TÉCNICA E ADMINISTRATIVA DA SECRETARIA ESPECIAL DA MULHER	5.338.000,00
2801 - GESTÃO TÉCNICA E ADMINISTRATIVA DA SECRETARIA ESPECIAL DE POLÍTICAS SOBRE DROGAS	700.000,00
2901 - GESTÃO TÉCNICA E ADMINISTRATIVA DA SECRETARIA MUNICIPAL DE ARTICULAÇÃO POLÍTICA	730.000,00
3001 - GESTÃO TÉCNICA E ADMINISTRATIVA DA SECRETARIA ESPECIAL DE ORÇAMENTO PARTICIPATIVO	700.000,00
3102 - GESTÃO TÉCNICA E ADMINISTRATIVA DA SECRETARIA ESPECIAL DA JUVENTUDE	2.205.000,00
3401 - GESTÃO DA POLÍTICA MUNICIPAL DE DESENVOLVIMENTO ECONÔMICO, INDUSTRIAL, COMERCIAL, AGRÍCOLA, LOGÍSTICO E DE SERVIÇOS, PROSPECÇÃO E ATRAÇÃO DE	5.000,00
3502 - ENCARGOS ADMINISTRATIVOS DO MUNICÍPIO	17.715.330,00
3503 - ADMINISTRAÇÃO GERAL DO MUNICÍPIO	19.582.670,00
Total por Subfunção.....	87.034.200,00
Subfunção: 123 - Administração Financeira	
1619 - ADMINISTRAÇÃO FINANCEIRA	160.000,00
Total por Subfunção.....	160.000,00
Subfunção: 124 - Controle Interno	
1242 - PROGRAMA DE CONTROLE INTERNO DO MUNICÍPIO	7.000,00
Total por Subfunção.....	7.000,00
Subfunção: 129 - Administração de Receitas	
1621 - ADMINISTRAÇÃO TRIBUTÁRIA	100.000,00
Total por Subfunção.....	100.000,00
Subfunção: 131 - Comunicação Social	
1420 - IMPLEMENTAR AÇÕES DE COMBATE A COVID-19	100.000,00
2502 - MODERNIZAÇÃO DOS SISTEMAS DE COMUNICAÇÃO DA PREFEITURA DO IPOJUCA	2.387.000,00
Total por Subfunção.....	2.487.000,00
Subfunção: 331 - Proteção e Benefícios ao Trabalhador	
3501 - ENCARGOS FINANCEIROS DO MUNICÍPIO	8.257.000,00
3502 - ENCARGOS ADMINISTRATIVOS DO MUNICÍPIO	1.692.000,00
Total por Subfunção.....	9.949.000,00
Total por Função.....	99.958.200,00
Função: 06 - Segurança Pública	
Subfunção: 122 - Administração Geral	
2202 - SEGURANÇA PÚBLICA E PRESERVAÇÃO DO PATRIMÔNIO MUNICIPAL	10.000,00



MUNICÍPIO DO IPOJUCA - PODER EXECUTIVO

Exercício
2021

Proposta Orçamentária - Despesa Fixada - Recursos Não Vinculados

Programa

Valor Fixado

2203 - GESTÃO TÉCNICA E ADMINISTRATIVA DA SECRETARIA MUNICIPAL DE DEFESA SOCIAL

41.514.000,00

2207 - OPERACIONALIDADE E MOBILIDADE DA DEFESA SOCIAL

100.000,00

Total por Subfunção.....

41.624.000,00

Subfunção: 128 - Formação de Recursos Humanos

2201 - GESTÃO DA DEFESA CIVIL DO MUNICÍPIO

26.000,00

Total por Subfunção.....

26.000,00

Subfunção: 182 - Defesa Civil

2201 - GESTÃO DA DEFESA CIVIL DO MUNICÍPIO

140.000,00

2204 - GUARDA PRESENTE

100.000,00

2205 - GESTÃO DA DIVISÃO DE SALVAMAR DO MUNICÍPIO

630.000,00

2206 - GESTÃO DO GRUPO DE AGENTES DE VIGILÂNCIA PATRIMONIAL RURAL

100.000,00

Total por Subfunção.....

970.000,00

Total por Função.....

42.620.000,00

Função: 08 - Assistência Social

Subfunção: 122 - Administração Geral

2002 - FORTALECIMENTO E AMPLIAÇÃO DA GESTÃO DO SUAS

2.492.000,00

2003 - GESTÃO TÉCNICA E ADMINISTRATIVA DA POLÍTICA DE ASSISTÊNCIA SOCIAL

8.831.000,00

2006 - CONTROLE SOCIAL DO SISTEMA ÚNICO DE ASSISTÊNCIA SOCIAL - SUAS

80.000,00

2009 - GESTÃO TÉCNICA E ADMINISTRATIVA DO FUNDO MUNICIPAL DE ASSISTÊNCIA SOCIAL

1.025.000,00

2010 - GESTÃO TÉCNICA, ADMINISTRATIVA E MANUTENÇÃO DO CONSELHO E FUNDECA

62.000,00

Total por Subfunção.....

12.490.000,00

Subfunção: 241 - Assistência ao Idoso

2011 - PROGRAMA IDOSO FELIZ

9.000,00

Total por Subfunção.....

9.000,00

Subfunção: 243 - Assistência à Criança e ao Adolescente

2012 - PROMOÇÃO E DEFESA DOS DIREITOS DA CRIANÇA E DO ADOLESCENTE

8.500,00

Total por Subfunção.....

8.500,00

Subfunção: 244 - Assistência Comunitária

1420 - IMPLEMENTAR AÇÕES DE COMBATE A COVID-19

9.248.000,00

2006 - CONTROLE SOCIAL DO SISTEMA ÚNICO DE ASSISTÊNCIA SOCIAL - SUAS

5.000,00

2007 - DESENVOLVIMENTO E GESTÃO DE POLÍTICAS DE ASSISTÊNCIA SOCIAL

176.000,00

2008 - FORTALECIMENTO DA POLÍTICA MUNICIPAL DE ASSISTÊNCIA SOCIAL

1.481.000,00

3224 - PROGRAMA MÃE CORUJA DO IPOJUCA

8.000,00

Total por Subfunção.....

10.918.000,00



MUNICÍPIO DO IPOJUCA - PODER EXECUTIVO

Exercício
2021

Proposta Orçamentária - Despesa Fixada - Recursos Não Vinculados

Programa	Valor Fixado
Subfunção: 306 - Alimentação e Nutrição	
2005 - DESENVOLVIMENTO DE AÇÕES DE SEGURANÇA ALIMENTAR E NUTRICIONAL	15.000,00
Total por Subfunção.....	15.000,00
Total por Função.....	23.440.500,00
Função: 09 - Previdência Social	
Subfunção: 272 - Previdência do Regime Estatutário	
1241 - ATIVIDADES PREVIDENCIÁRIAS DO RPPS	4.990.000,00
Total por Subfunção.....	4.990.000,00
Total por Função.....	4.990.000,00
Função: 10 - Saúde	
Subfunção: 122 - Administração Geral	
1420 - IMPLEMENTAR AÇÕES DE COMBATE A COVID-19	2.100.000,00
1455 - PROMOÇÃO DE UMA GESTÃO ESTRATÉGICA E PARTICIPATIVA NO ÂMBITO DO SUS	259.270,00
1456 - APRIORAMENTO DA GESTÃO TÉCNICA E ADMINISTRATIVA DA SECRETARIA MUNICIPAL DE SAÚDE	26.428.687,00
Total por Subfunção.....	28.787.957,00
Subfunção: 301 - Atenção Básica	
1407 - QUALIFICAÇÃO DA REDE DE ATENÇÃO PRIMÁRIA	21.056.829,00
3224 - PROGRAMA MÃE CORUJA DO IPOJUCA	15.300,00
Total por Subfunção.....	21.072.129,00
Subfunção: 302 - Assistência Hospitalar e Ambulatorial	
1408 - REESTRUTURAÇÃO DO MODELO DE ATENÇÃO À SAÚDE	86.203.218,00
Total por Subfunção.....	86.203.218,00
Subfunção: 304 - Vigilância Sanitária	
1412 - APERFEIÇOAMENTO DAS AÇÕES DE VIGILÂNCIA EM SAÚDE	2.056.105,00
Total por Subfunção.....	2.056.105,00
Subfunção: 305 - Vigilância Epidemiológica	
1412 - APERFEIÇOAMENTO DAS AÇÕES DE VIGILÂNCIA EM SAÚDE	5.420.891,00
Total por Subfunção.....	5.420.891,00
Total por Função.....	143.540.300,00
Função: 12 - Educação	
Subfunção: 122 - Administração Geral	
1370 - GESTÃO DEMOCRÁTICA E PARTICIPATIVA	10.000,00
Total por Subfunção.....	10.000,00
Subfunção: 243 - Assistência à Criança e ao Adolescente	
1305 - EDUCAÇÃO DE QUALIDADE PARA TODOS	943.000,00



MUNICÍPIO DO IPOJUCA - PODER EXECUTIVO

Exercício
2021

Proposta Orçamentária - Despesa Fixada - Recursos Não Vinculados

Programa

1370 - GESTÃO DEMOCRÁTICA E PARTICIPATIVA

Valor Fixado

5.737.000,00

1420 - IMPLEMENTAR AÇÕES DE COMBATE A COVID-19

6.706.000,00

Total por Subfunção.....

13.386.000,00

Subfunção: 306 - Alimentação e Nutrição

1305 - EDUCAÇÃO DE QUALIDADE PARA TODOS

7.838.000,00

Total por Subfunção.....

7.838.000,00

Subfunção: 361 - Ensino Fundamental

1305 - EDUCAÇÃO DE QUALIDADE PARA TODOS

5.809.000,00

1306 - GESTÃO TÉCNICA E ADMINISTRATIVA DA SECRETARIA MUNICIPAL DE EDUCAÇÃO

94.765.000,00

1307 - PROMOÇÃO E SUPORTE A INFRAESTRUTURA ESCOLAR

3.772.000,00

1308 - DESENVOLVIMENTO DE PROGRAMAS, PROJETOS E AÇÕES COMPLEMENTARES DA SECRETARIA MUNICIPAL DE EDUCAÇÃO

219.200,00

1355 - GESTÃO DE PESSOAS E VALORIZAÇÃO DOS SERVIDORES DO SISTEMA DE ENSINO MUNICIPAL

8.000,00

1367 - QUALIFICAÇÃO PROFISSIONAL DE JOVENS E ADULTOS

8.000,00

Total por Subfunção.....

104.581.200,00

Subfunção: 362 - Ensino Médio

1367 - QUALIFICAÇÃO PROFISSIONAL DE JOVENS E ADULTOS

8.000,00

Total por Subfunção.....

8.000,00

Subfunção: 363 - Ensino Profissional

1367 - QUALIFICAÇÃO PROFISSIONAL DE JOVENS E ADULTOS

8.000,00

Total por Subfunção.....

8.000,00

Subfunção: 364 - Ensino Superior

1305 - EDUCAÇÃO DE QUALIDADE PARA TODOS

1.665.000,00

Total por Subfunção.....

1.665.000,00

Subfunção: 365 - Ensino Infantil

1305 - EDUCAÇÃO DE QUALIDADE PARA TODOS

1.236.000,00

Total por Subfunção.....

1.236.000,00

Subfunção: 366 - Educação de Jovens e Adultos

3224 - PROGRAMA MÃE CORUJA DO IPOJUCA

8.000,00

Total por Subfunção.....

8.000,00

Subfunção: 392 - Difusão Cultural

1308 - DESENVOLVIMENTO DE PROGRAMAS, PROJETOS E AÇÕES COMPLEMENTARES DA SECRETARIA MUNICIPAL DE EDUCAÇÃO

319.000,00

Total por Subfunção.....

319.000,00

Total por Função.....

129.059.200,00

Função: 13 - Cultura

Subfunção: 122 - Administração Geral



MUNICÍPIO DO IPOJUCA - PODER EXECUTIVO

Exercício

Proposta Orçamentária - Despesa Fixada - Recursos Não Vinculados

2021

Programa

Valor Fixado

3301 - GESTÃO TÉCNICA E ADMINISTRATIVA DA SECRETARIA ESPECIAL DE CULTURA 1.225.000,00

165.000,00

3303 - DESENVOLVIMENTO E FORTALECIMENTO DA GESTÃO TÉCNICA E ADMINISTRATIVA DO FUNDO MUNICIPAL DE CULTURA
Total por Subfunção..... 1.390.000,00

1.390.000,00

Subfunção: 392 - Difusão Cultural
3302 - INCENTIVO, PROMOÇÃO E DESENVOLVIMENTO DA CULTURA NO MUNICÍPIO 1.475.000,00

835.000,00

3303 - DESENVOLVIMENTO E FORTALECIMENTO DA GESTÃO TÉCNICA E ADMINISTRATIVA DO FUNDO MUNICIPAL DE CULTURA
Total por Subfunção..... 2.310.000,00

3.700.000,00

Função: 14 - Direitos da Cidadania

Subfunção: 244 - Assistência Comunitária

3224 - PROGRAMA MÃE CORUJA DO IPOJUCA 10.000,00

10.000,00

Total por Subfunção..... 10.000,00

Subfunção: 422 - Direitos Individuais, Coletivos e Difusos

2702 - ASSISTÊNCIA, PROTEÇÃO E DEFESA ÀS MULHERES IPOJUCANAS 468.000,00

468.000,00

2703 - PROMOVER E ASSEGURAR AUTONOMIA DAS MULHERES IPOJUCANAS 104.000,00

104.000,00

2802 - GESTÃO DAS POLÍTICAS DE PREVENÇÃO, TRATAMENTO E REINSERÇÃO SOCIAL AOS USUÁRIOS E DEPENDENTES DE DROGAS NO MUNICÍPIO DO IPOJUCA 1.000,00

1.000,00

3101 - PROGRAMA SER JOVEM 2.785.000,00

2.785.000,00

3224 - PROGRAMA MÃE CORUJA DO IPOJUCA 10.000,00

10.000,00

Total por Subfunção..... 3.368.000,00

Total por Função..... 3.378.000,00

Função: 15 - Urbanismo

Subfunção: 182 - Defesa Civil

1823 - AMPLIAÇÃO E MELHORIA DOS SERVIÇOS DE INFRAESTRUTURA 3.589.000,00

3.589.000,00

Total por Subfunção..... 3.589.000,00

Subfunção: 451 - Infra Estrutura Urbana

1823 - AMPLIAÇÃO E MELHORIA DOS SERVIÇOS DE INFRAESTRUTURA 26.695.000,00

26.695.000,00

1824 - CONSTRUÇÃO, RECUPERAÇÃO, AMPLIAÇÃO E CONSERVAÇÃO DE ESPAÇOS PÚBLICOS 5.723.000,00

5.723.000,00

Total por Subfunção..... 32.418.000,00

Subfunção: 452 - Serviços Urbanos

2307 - PROGRAMA DE FISCALIZAÇÃO, MONITORAMENTO E REQUALIFICAÇÃO URBANA 4.000,00

4.000,00

Total por Subfunção..... 4.000,00

Total por Função..... 36.011.000,00

Função: 16 - Habitação

Subfunção: 122 - Administração Geral

2401 - GESTÃO TÉCNICA E ADMINISTRATIVA DA SECRETARIA MUNICIPAL DE HABITAÇÃO 1.309.000,00

1.309.000,00



MUNICÍPIO DO IPOJUCA - PODER EXECUTIVO

Exercício

Proposta Orçamentária - Despesa Fixada - Recursos Não Vinculados

2021

Programa

Total por Subfunção.....

Valor Fixado

Subfunção: 482 - Habitação Urbana

1.309.000,00

2402 - CONSTRUÇÃO E MELHORIA DE HABITAÇÕES

45.521.000,00

2404 - CARTÃO REFORMA COM PARCERIA COM O GOVERNO FEDERAL

41.000,00

Total por Subfunção.....

45.562.000,00

Total por Função.....

46.871.000,00

Função: 17 - Saneamento

Subfunção: 512 - Saneamento Básico Urbano

1834 - SANEAMENTO BÁSICO

13.000,00

Total por Subfunção.....

13.000,00

Total por Função.....

13.000,00

Função: 18 - Gestão Ambiental

Subfunção: 122 - Administração Geral

2302 - GESTÃO TÉCNICA E ADMINISTRATIVA DA AGÊNCIA MUNICIPAL DO MEIO AMBIENTE - AMMA - IPOJUCA

1.050.000,00

2306 - GESTÃO TÉCNICA E ADMINISTRATIVA ÀS AÇÕES DA SEC. MUNICIPAL DE MEIO AMBIENTE E CONTROLE URBANO

5.795.000,00

Total por Subfunção.....

6.845.000,00

Subfunção: 541 - Preservação e Conservação Ambiental

2301 - INSTITUTO CIDADE VERDE - ICV

10.000,00

2304 - PROJETOS ESPECIAIS

3.000,00

2305 - IPOJUCA SUSTENTÁVEL

1.020.000,00

Total por Subfunção.....

1.033.000,00

Subfunção: 542 - Controle Ambiental

2303 - PROGRAMA DE CONTROLE URBANO E AMBIENTAL

18.000,00

Total por Subfunção.....

18.000,00

Total por Função.....

7.896.000,00

Função: 19 - Ciência e Tecnologia

Subfunção: 572 - Desenvolvimento Tecnológico e Engenharia

2363 - DESENVOLVIMENTO TECNOLÓGICO E DE INOVAÇÃO

2.549.000,00

Total por Subfunção.....

2.549.000,00

Total por Função.....

2.549.000,00

Função: 20 - Agricultura

Subfunção: 122 - Administração Geral

2101 - GESTÃO TÉCNICA E ADMINISTRATIVA DA SECRETARIA MUNICIPAL DE AGRICULTURA

3.305.000,00

2103 - PROMOÇÃO DO DESENVOLVIMENTO RURAL SUSTENTÁVEL

18.000,00

Total por Subfunção.....

3.323.000,00



MUNICÍPIO DO IPOJUCA - PODER EXECUTIVO

Exercício
2021

Proposta Orçamentária - Despesa Fixada - Recursos Não Vinculados

Programa	Valor Fixado
Subfunção: 244 - Assistência Comunitária	
3224 - PROGRAMA MÃE CORUJA DO IPOJUCA	5.000,00
Total por Subfunção.....	5.000,00
Subfunção: 363 - Ensino Profissional	
2104 - PROGRAMA DE QUALIFICAÇÃO PROFISSIONAL E CONHECIMENTO DA REALIDADE	70.000,00
Total por Subfunção.....	70.000,00
Subfunção: 608 - Promoção da Produção Agropecuária	
2102 - PROGRAMA GERAR - GERAÇÃO DE RENDA DA RURALIDADE IPOJUCANA	1.266.000,00
2103 - PROMOÇÃO DO DESENVOLVIMENTO RURAL SUSTENTÁVEL	311.000,00
Total por Subfunção.....	1.577.000,00
Subfunção: 692 - Comercialização	
2103 - PROMOÇÃO DO DESENVOLVIMENTO RURAL SUSTENTÁVEL	825.000,00
Total por Subfunção.....	825.000,00
Total por Função.....	5.800.000,00
Função: 22 - Indústria	
Subfunção: 661 - Promoção Industrial	
1217 - DESENVOLVIMENTO INDUSTRIAL DO MUNICÍPIO DO IPOJUCA	9.000,00
3401 - GESTÃO DA POLÍTICA MUNICIPAL DE DESENVOLVIMENTO ECONÔMICO, INDUSTRIAL, COMERCIAL, AGRÍCOLA, LOGÍSTICO E DE SERVIÇOS, PROSPECÇÃO E ATRAÇÃO DE	5.000,00
Total por Subfunção.....	14.000,00
Total por Função.....	14.000,00
Função: 23 - Comércio e Serviços	
Subfunção: 122 - Administração Geral	
2629 - GESTÃO TÉCNICA E ADMINISTRATIVA DA SECRETARIA MUNICIPAL DE TURISMO	1.535.000,00
Total por Subfunção.....	1.535.000,00
Subfunção: 334 - Fomento ao Trabalho	
3401 - GESTÃO DA POLÍTICA MUNICIPAL DE DESENVOLVIMENTO ECONÔMICO, INDUSTRIAL, COMERCIAL, AGRÍCOLA, LOGÍSTICO E DE SERVIÇOS, PROSPECÇÃO E ATRAÇÃO DE	5.000,00
Total por Subfunção.....	5.000,00
Subfunção: 691 - Promoção Comercial	
3401 - GESTÃO DA POLÍTICA MUNICIPAL DE DESENVOLVIMENTO ECONÔMICO, INDUSTRIAL, COMERCIAL, AGRÍCOLA, LOGÍSTICO E DE SERVIÇOS, PROSPECÇÃO E ATRAÇÃO DE	5.000,00
Total por Subfunção.....	5.000,00
Subfunção: 695 - Turismo	
2631 - ORGANIZAÇÃO E PROMOÇÃO DOS INSTRUMENTOS DE DESENVOLVIMENTO DO TURISMO NO MUNICÍPIO	1.065.000,00
Total por Subfunção.....	1.065.000,00
Total por Função.....	2.610.000,00
Função: 25 - Energia	



MUNICÍPIO DO IPOJUCA - PODER EXECUTIVO

Exercício 2021

Proposta Orçamentária - Despesa Fixada - Recursos Não Vinculados

Programa

Subfunção: 752 - Energia Elétrica
1829 - ILUMINAÇÃO PÚBLICA

Valor Fixado

Total por Subfunção..... 4.599.000,00
Total por Função..... 4.599.000,00

Função: 26 - Transporte

Subfunção: 122 - Administração Geral

2244 - GESTÃO TÉCNICA E ADMINISTRATIVA DA AMTTRANS

2.493.000,00

Subfunção: 125 - Normatização e Fiscalização

2246 - GESTÃO DO SISTEMA DE FISCALIZAÇÃO

6.000,00

Total por Subfunção..... 6.000,00

Subfunção: 782 - Transporte Rodoviário

2245 - GESTÃO DO SISTEMA DE TRÂNSITO E TRANSPORTES

71.000,00

2247 - GESTÃO DO SISTEMA DE EDUCAÇÃO DE TRÂNSITO E TRANSPORTES

10.000,00

Total por Subfunção..... 81.000,00

Total por Função..... 2.580.000,00

Função: 27 - Desporto e Lazer

Subfunção: 122 - Administração Geral

3202 - GESTÃO TÉCNICA E ADMINISTRATIVA DA SECRETARIA ESPECIAL DE ESPORTES

2.150.000,00

Subfunção: 812 - Desporto Comunitário

3201 - ESPORTE EM TODA PARTE

150.000,00

Total por Subfunção..... 150.000,00

Total por Função..... 2.300.000,00

Função: 28 - Encargos Especiais

Subfunção: 843 - Serviço da Dívida Interna

1101 - AÇÃO LEGISLATIVA

300.000,00

1826 - GESTÃO TÉCNICA E ADMINISTRATIVA DA SECRETARIA MUNICIPAL DE INFRAESTRUTURA E OBRAS

8.665.800,00

1937 - ENCARGOS ADMINISTRATIVOS DO MUNICÍPIO - FMS

291.000,00

3501 - ENCARGOS FINANCEIROS DO MUNICÍPIO

844.000,00

3502 - ENCARGOS ADMINISTRATIVOS DO MUNICÍPIO

3.912.000,00

Total por Subfunção..... 14.012.800,00

Subfunção: 846 - Outros Encargos Especiais

3535 - ENCARGOS COM PAGAMENTOS DE DECISÕES JUDICIAIS

1.800.000,00

Total por Subfunção..... 1.800.000,00



MUNICÍPIO DO IPOJUCA - PODER EXECUTIVO

Exercício
2021

Proposta Orçamentária - Despesa Fixada - Recursos Não Vinculados

Programa

Total por Função.....

Valor Fixado
15.812.800,00

Função: 99 - Reserva de Contingência

Subfunção: 999 - Reserva de Contingência

9999 - RESERVA DE CONTINGÊNCIA

Total por Subfunção.....

15.392.000,00

Total por Função.....

15.392.000,00

TOTAL GERAL

650.154.000,00

Filtros Utilizados:

Fonte de Recursos Igual a 01

Quantidade de Registros:

136 Registros



MUNICÍPIO DO IPOJUCA - PODER EXECUTIVO

Exercício
2021

Proposta Orçamentária - Despesa Fixada - Recursos Vinculados

Programa

Valor Fixado

Função: 04 - Administração

Subfunção: 122 - Administração Geral

1240 - GESTÃO ADMINISTRATIVA DO RPPS	4.281.000,00
1622 - GESTÃO TÉCNICA E ADMINISTRATIVA DA SECRETARIA MUNICIPAL DE FINANÇAS	5.000,00
1846 - PLANEJAMENTO PARA ESTRUTURAÇÃO DOS SISTEMAS, EQUIPAMENTOS PÚBLICOS E COMUNITÁRIOS	1.500.000,00
3502 - ENCARGOS ADMINISTRATIVOS DO MUNICÍPIO	1.000,00
Total por Subfunção.....	5.787.000,00
Total por Função.....	5.787.000,00

Função: 06 - Segurança Pública

Subfunção: 122 - Administração Geral

2202 - SEGURANÇA PÚBLICA E PRESERVAÇÃO DO PATRIMÔNIO MUNICIPAL	100.000,00
Total por Subfunção.....	100.000,00
Total por Função.....	100.000,00

Função: 08 - Assistência Social

Subfunção: 122 - Administração Geral

2006 - CONTROLE SOCIAL DO SISTEMA ÚNICO DE ASSISTÊNCIA SOCIAL - SUAS	10.000,00
2009 - GESTÃO TÉCNICA E ADMINISTRATIVA DO FUNDO MUNICIPAL DE ASSISTÊNCIA SOCIAL	517.000,00
Total por Subfunção.....	527.000,00

Subfunção: 244 - Assistência Comunitária

1420 - IMPLEMENTAR AÇÕES DE COMBATE A COVID-19	181.000,00
2006 - CONTROLE SOCIAL DO SISTEMA ÚNICO DE ASSISTÊNCIA SOCIAL - SUAS	6.000,00
2007 - DESENVOLVIMENTO E GESTÃO DE POLÍTICAS DE ASSISTÊNCIA SOCIAL	250.000,00
2008 - FORTALECIMENTO DA POLÍTICA MUNICIPAL DE ASSISTÊNCIA SOCIAL	1.020.000,00
Total por Subfunção.....	1.457.000,00
Total por Função.....	1.984.000,00

Função: 09 - Previdência Social

Subfunção: 272 - Previdência do Regime Estatutário

1241 - ATIVIDADES PREVIDENCIÁRIAS DO RPPS	43.604.000,00
Total por Subfunção.....	43.604.000,00
Total por Função.....	43.604.000,00

Função: 10 - Saúde

Subfunção: 122 - Administração Geral

1420 - IMPLEMENTAR AÇÕES DE COMBATE A COVID-19	20.000,00
1456 - APRIMORAMENTO DA GESTÃO TÉCNICA E ADMINISTRATIVA DA SECRETARIA MUNICIPAL DE SAÚDE	10.000,00
Total por Subfunção.....	30.000,00



MUNICÍPIO DO IPOJUCA - PODER EXECUTIVO

Exercício
2021

Proposta Orçamentária - Despesa Fixada - Recursos Vinculados

Programa	Valor Fixado
Subfunção: 301 - Atenção Básica	
1407 - QUALIFICAÇÃO DA REDE DE ATENÇÃO PRIMÁRIA	7.660.000,00
Total por Subfunção.....	7.660.000,00
Subfunção: 302 - Assistência Hospitalar e Ambulatorial	
1408 - REESTRUTURAÇÃO DO MODELO DE ATENÇÃO À SAÚDE	7.674.659,76
Total por Subfunção.....	7.674.659,76
Subfunção: 303 - Suporte Profilático e Terapêutico	
1411 - DESENVOLVIMENTO DA POLÍTICA DE ASSISTÊNCIA FARMACÊUTICA	694.990,24
Total por Subfunção.....	694.990,24
Subfunção: 304 - Vigilância Sanitária	
1412 - APERFEIÇOAMENTO DAS AÇÕES DE VIGILÂNCIA EM SAÚDE	129.000,00
Total por Subfunção.....	129.000,00
Subfunção: 305 - Vigilância Epidemiológica	
1412 - APERFEIÇOAMENTO DAS AÇÕES DE VIGILÂNCIA EM SAÚDE	1.125.000,00
Total por Subfunção.....	1.125.000,00
Total por Função.....	17.313.650,00
Função: 12 - Educação	
Subfunção: 306 - Alimentação e Nutrição	
1305 - EDUCAÇÃO DE QUALIDADE PARA TODOS	10.000,00
Total por Subfunção.....	10.000,00
Subfunção: 361 - Ensino Fundamental	
1305 - EDUCAÇÃO DE QUALIDADE PARA TODOS	265.000,00
1306 - GESTÃO TÉCNICA E ADMINISTRATIVA DA SECRETARIA MUNICIPAL DE EDUCAÇÃO	78.703.808,00
1307 - PROMOÇÃO E SUPORTE A INFRAESTRUTURA ESCOLAR	2.727.000,00
1308 - DESENVOLVIMENTO DE PROGRAMAS, PROJETOS E AÇÕES COMPLEMENTARES DA SECRETARIA MUNICIPAL DE EDUCAÇÃO	2.023.000,00
1420 - IMPLEMENTAR AÇÕES DE COMBATE A COVID-19	394.000,00
Total por Subfunção.....	84.112.808,00
Subfunção: 365 - Ensino Infantil	
1305 - EDUCAÇÃO DE QUALIDADE PARA TODOS	4.423.192,00
Total por Subfunção.....	4.423.192,00
Total por Função.....	88.546.000,00
Função: 15 - Urbanismo	
Subfunção: 182 - Defesa Civil	
1823 - AMPLIAÇÃO E MELHORIA DOS SERVIÇOS DE INFRAESTRUTURA	2.157.000,00
Total por Subfunção.....	2.157.000,00



MUNICÍPIO DO IPOJUCA - PODER EXECUTIVO

Exercício
2021

Proposta Orçamentária - Despesa Fixada - Recursos Vinculados

Programa	Valor Fixado
Subfunção: 451 - Infra-Estrutura Urbana	
1823 - AMPLIAÇÃO E MELHORIA DOS SERVIÇOS DE INFRAESTRUTURA	28.550.000,00
1824 - CONSTRUÇÃO, RECUPERAÇÃO, AMPLIAÇÃO E CONSERVAÇÃO DE ESPAÇOS PÚBLICOS	38.031.000,00
Total por Subfunção:	66.581.000,00
Total por Função:	68.738.000,00
Função: 23 - Comércio e Serviços	
Subfunção: 695 - Turismo	
2631 - ORGANIZAÇÃO E PROMOÇÃO DOS INSTRUMENTOS DE DESENVOLVIMENTO DO TURISMO NO MUNICÍPIO	3.000.000,00
Total por Subfunção:	3.000.000,00
Total por Função:	3.000.000,00
Função: 25 - Energia	
Subfunção: 752 - Energia Elétrica	
1829 - ILUMINAÇÃO PÚBLICA	3.396.000,00
Total por Subfunção:	3.396.000,00
Total por Função:	3.396.000,00
Função: 26 - Transporte	
Subfunção: 122 - Administração Geral	
2244 - GESTÃO TÉCNICA E ADMINISTRATIVA DA AMTTRANS	50.000,00
Total por Subfunção:	50.000,00
Subfunção: 125 - Normatização e Fiscalização	
2246 - GESTÃO DO SISTEMA DE FISCALIZAÇÃO	50.000,00
Total por Subfunção:	50.000,00
Subfunção: 782 - Transporte Rodoviário	
1420 - IMPLEMENTAR AÇÕES DE COMBATE A COVID-19	70.000,00
2245 - GESTÃO DO SISTEMA DE TRÂNSITO E TRANSPORTES	805.000,00
2247 - GESTÃO DO SISTEMA DE EDUCAÇÃO DE TRÂNSITO E TRANSPORTES	80.000,00
Total por Subfunção:	955.000,00
Total por Função:	1.055.000,00
Função: 28 - Encargos Especiais	
Subfunção: 843 - Serviço da Dívida Interna	
1240 - GESTÃO ADMINISTRATIVA DO RPPS	30.000,00
1241 - ATIVIDADES PREVIDENCIÁRIAS DO RPPS	40.000,00
Total por Subfunção:	70.000,00
Subfunção: 846 - Outros Encargos Especiais	
1240 - GESTÃO ADMINISTRATIVA DO RPPS	60.000,00



MUNICÍPIO DO IPOJUCA - PODER EXECUTIVO

Exercício
2021

Proposta Orçamentária - Despesa Fixada - Recursos Vinculados

Programa

1241 - ATIVIDADES PREVIDENCIÁRIAS DO RPPS

Valor Fixado

20.000,00

Total por Subfunção.....

80.000,00

Total por Função.....

150.000,00

Função: 99 - Reserva de Contingência

Subfunção: 997 - Reserva de Contingência

9999 - RESERVA DE CONTINGÊNCIA

31.146.000,00

Total por Subfunção.....

31.146.000,00

Total por Função.....

31.146.000,00

TOTAL GERAL

264.819.650,00

Filtros Utilizados:

Fonte de Recursos maior que 01

Quantidade de Registros:

41 Registros



MUNICÍPIO DO IPOJUCA - PODER EXECUTIVO
DEMONSTRATIVO DE COMPATIBILIDADE DA LOA COM O PPA

Exercício
2021

Programa	Valor Fixado
1101 - AÇÃO LEGISLATIVA	49.000.000,00
1202 - GESTÃO TÉCNICA E ADMINISTRATIVA DO GABINETE DA PREFEITA	5.990.000,00
1207 - MELHORIA DO AGENCIAMENTO DO TRABALHO NO MUNICÍPIO DO IPOJUCA	10.000,00
1208 - GESTÃO TÉCNICA E ADMINISTRATIVA DA OUVIDORIA GERAL DO MUNICÍPIO	610.000,00
1212 - PROMOÇÃO DA DEFESA JUDICIAL E EXTRAJUDICIAL E JURÍDICA DO MUNICÍPIO	3.644.000,00
1213 - GESTÃO TÉCNICA E ADMINISTRATIVA DA PROCURADORIA GERAL DO MUNICÍPIO DO IPOJUCA	4.676.000,00
1217 - DESENVOLVIMENTO INDUSTRIAL DO MUNICÍPIO DO IPOJUCA	9.000,00
1240 - GESTÃO ADMINISTRATIVA DO RPPS	4.371.000,00
1241 - ATIVIDADES PREVIDENCIÁRIAS DO RPPS	48.654.000,00
1242 - PROGRAMA DE CONTROLE INTERNO DO MUNICÍPIO	2.170.000,00
1305 - EDUCAÇÃO DE QUALIDADE PARA TODOS	22.189.192,00
1306 - GESTÃO TÉCNICA E ADMINISTRATIVA DA SECRETARIA MUNICIPAL DE EDUCAÇÃO	173.468.808,00
1307 - PROMOÇÃO E SUPORTE A INFRAESTRUTURA ESCOLAR	6.499.000,00
1308 - DESENVOLVIMENTO DE PROGRAMAS, PROJETOS E AÇÕES COMPLEMENTARES DA SECRETARIA MUNICIPAL DE EDUCAÇÃO	2.561.200,00
1342 - GESTÃO TÉCNICA E ADMINISTRATIVA DA SECRETARIA MUNICIPAL DE DESENVOLVIMENTO ECONÔMICO	1.300.000,00
1355 - GESTÃO DE PESSOAS E VALORIZAÇÃO DOS SERVIDORES DO SISTEMA DE ENSINO MUNICIPAL	8.000,00
1367 - QUALIFICAÇÃO PROFISSIONAL DE JOVENS E ADULTOS	24.000,00
1370 - GESTÃO DEMOCRÁTICA E PARTICIPATIVA	5.747.000,00
1407 - QUALIFICAÇÃO DA REDE DE ATENÇÃO PRIMÁRIA	28.716.829,00
1408 - REESTRUTURAÇÃO DO MODELO DE ATENÇÃO À SAÚDE	93.877.877,76
1411 - DESENVOLVIMENTO DA POLÍTICA DE ASSISTÊNCIA FARMACÉUTICA	694.990,24
1412 - APERFEIÇOAMENTO DAS AÇÕES DE VIGILÂNCIA EM SAÚDE	8.730.996,00
1420 - IMPLEMENTAR AÇÕES DE COMBATE A COVID-19	18.879.000,00
1455 - PROMOÇÃO DE UMA GESTÃO ESTRATÉGICA E PARTICIPATIVA NO ÂMBITO DO SUS	259.270,00
1456 - APERFEIÇOAMENTO DA GESTÃO TÉCNICA E ADMINISTRATIVA DA SECRETARIA MUNICIPAL DE SAÚDE	26.438.687,00
1457 - GESTÃO TÉCNICA E ADMINISTRATIVA DA SECRETARIA MUNICIPAL DE SAÚDE	590.000,00
1513 - GESTÃO TÉCNICA E ADMINISTRATIVA DA SECRETARIA MUNICIPAL DE ADMINISTRAÇÃO, GESTÃO E LOGÍSTICA	7.185.000,00
1522 - GESTÃO TÉCNICA E ADMINISTRATIVA DA SECRETARIA EXECUTIVA DE LOGÍSTICA	20.000,00
1619 - ADMINISTRAÇÃO FINANCEIRA	160.000,00
1621 - ADMINISTRAÇÃO TRIBUTÁRIA	100.000,00
1622 - GESTÃO TÉCNICA E ADMINISTRATIVA DA SECRETARIA MUNICIPAL DE FINANÇAS	7.846.000,00
1721 - GESTÃO TÉCNICA E ADMINISTRATIVA DA SECRETARIA MUNICIPAL DE PLANEJAMENTO E GESTÃO	1.280.000,00



MUNICÍPIO DO IPOJUCA - PODER EXECUTIVO
DEMONSTRATIVO DE COMPATIBILIDADE DA LOA COM O PPA

Exercício
2021

Programa	Valor Fixado
1732 - PLANEJAMENTO ESTRATÉGICO GOVERNAMENTAL	220.000,00
1823 - AMPLIAÇÃO E MELHORIA DOS SERVIÇOS DE INFRAESTRUTURA	60.991.000,00
1824 - CONSTRUÇÃO, RECUPERAÇÃO, AMPLIAÇÃO E CONSERVAÇÃO DE ESPAÇOS PÚBLICOS	43.754.000,00
1826 - GESTÃO TÉCNICA E ADMINISTRATIVA DA SECRETARIA MUNICIPAL DE INFRAESTRUTURA E OBRAS	16.022.800,00
1829 - ILUMINAÇÃO PÚBLICA	7.995.000,00
1834 - SANEAMENTO BÁSICO	13.000,00
1846 - PLANEJAMENTO PARA ESTRUTURAÇÃO DOS SISTEMAS, EQUIPAMENTOS PÚBLICOS E COMUNITÁRIOS	1.994.000,00
1854 - GESTÃO TÉCNICA E ADMINISTRATIVA DA AGÊNCIA DE DESENVOLVIMENTO ECONÔMICO DO IPOJUCA - AD IPOJUCA	1.305.200,00
1937 - ENCARGOS ADMINISTRATIVOS DO MUNICÍPIO - FMS	291.000,00
1950 - GESTÃO TÉCNICA E ADMINISTRATIVA DA SECRETARIA MUNICIPAL DE GOVERNO	2.985.000,00
2002 - FORTALECIMENTO E AMPLIAÇÃO DA GESTÃO DO SUAS	2.492.000,00
2003 - GESTÃO TÉCNICA E ADMINISTRATIVA DA POLÍTICA DE ASSISTÊNCIA SOCIAL	8.831.000,00
2005 - DESENVOLVIMENTO DE AÇÕES DE SEGURANÇA ALIMENTAR E NUTRICIONAL	15.000,00
2006 - CONTROLE SOCIAL DO SISTEMA ÚNICO DE ASSISTÊNCIA SOCIAL - SUAS	101.000,00
2007 - DESENVOLVIMENTO E GESTÃO DE POLÍTICAS DE ASSISTÊNCIA SOCIAL	426.000,00
2008 - FORTALECIMENTO DA POLÍTICA MUNICIPAL DE ASSISTÊNCIA SOCIAL	2.501.000,00
2009 - GESTÃO TÉCNICA E ADMINISTRATIVA DO FUNDO MUNICIPAL DE ASSISTÊNCIA SOCIAL	1.542.000,00
2010 - GESTÃO TÉCNICA, ADMINISTRATIVA E MANUTENÇÃO DO CONSELHO E FUMDECA	62.000,00
2011 - PROGRAMA IDOSO FELIZ	9.000,00
2012 - PROMOÇÃO E DEFESA DOS DIREITOS DA CRIANÇA E DO ADOLESCENTE	8.500,00
2101 - GESTÃO TÉCNICA E ADMINISTRATIVA DA SECRETARIA MUNICIPAL DE AGRICULTURA	3.305.000,00
2102 - PROGRAMA GERARR - GERAÇÃO DE RENDA DA RURALIDADE IPOJUCANA	1.266.000,00
2103 - PROMOÇÃO DO DESENVOLVIMENTO RURAL SUSTENTÁVEL	1.154.000,00
2104 - PROGRAMA DE QUALIFICAÇÃO PROFISSIONAL E CONHECIMENTO DA REALIDADE	70.000,00
2201 - GESTÃO DA DEFESA CIVIL DO MUNICÍPIO	166.000,00
2202 - SEGURANÇA PÚBLICA E PRESERVAÇÃO DO PATRIMÔNIO MUNICIPAL	110.000,00
2203 - GESTÃO TÉCNICA E ADMINISTRATIVA DA SECRETARIA MUNICIPAL DE DEFESA SOCIAL	41.514.000,00
2204 - GUARDA PRESENTE	100.000,00
2205 - GESTÃO DA DIVISÃO DE SALVAMAR DO MUNICÍPIO	630.000,00
2206 - GESTÃO DO GRUPO DE AGENTES DE VIGILÂNCIA PATRIMONIAL RURAL	100.000,00
2207 - OPERACIONALIDADE E MOBILIDADE DA DEFESA SOCIAL	100.000,00
2244 - GESTÃO TÉCNICA E ADMINISTRATIVA DA AMTTRANS	2.543.000,00



MUNICÍPIO DO IPOJUCA - PODER EXECUTIVO
DEMONSTRATIVO DE COMPATIBILIDADE DA LOA COM O PPA

Exercício
2021

Programa	Valor Fixado
2245 - GESTÃO DO SISTEMA DE TRÂNSITO E TRANSPORTES	876.000,00
2246 - GESTÃO DO SISTEMA DE FISCALIZAÇÃO	56.000,00
2247 - GESTÃO DO SISTEMA DE EDUCAÇÃO DE TRÂNSITO E TRANSPORTES	90.000,00
2301 - INSTITUTO CIDADE VERDE - ICV	10.000,00
2302 - GESTÃO TÉCNICA E ADMINISTRATIVA DA AGÊNCIA MUNICIPAL DO MEIO AMBIENTE - AMMA - IPOJUCA	1.050.000,00
2303 - PROGRAMA DE CONTROLE URBANO E AMBIENTAL	18.000,00
2304 - PROJETOS ESPECIAIS	3.000,00
2305 - IPOJUCA SUSTENTÁVEL	1.020.000,00
2306 - GESTÃO TÉCNICA E ADMINISTRATIVA ÀS AÇÕES DA SEC. MUNICIPAL DE MEIO AMBIENTE E CONTROLE URBANO	5.795.000,00
2307 - PROGRAMA DE FISCALIZAÇÃO, MONITORAMENTO E REQUALIFICAÇÃO URBANA	4.000,00
2363 - DESENVOLVIMENTO TECNOLÓGICO E DE INOVAÇÃO	2.549.000,00
2401 - GESTÃO TÉCNICA E ADMINISTRATIVA DA SECRETARIA MUNICIPAL DE HABITAÇÃO	1.309.000,00
2402 - CONSTRUÇÃO E MELHORIA DE HABITAÇÕES	45.521.000,00
2404 - CARTÃO REFORMA COM PARCERIA COM O GOVERNO FEDERAL	41.000,00
2501 - GESTÃO TÉCNICA E ADMINISTRATIVA DA SECRETARIA ESPECIAL DE COMUNICAÇÃO	868.000,00
2502 - MODERNIZAÇÃO DOS SISTEMAS DE COMUNICAÇÃO DA PREFEITURA DO IPOJUCA	2.387.000,00
2629 - GESTÃO TÉCNICA E ADMINISTRATIVA DA SECRETARIA MUNICIPAL DE TURISMO	1.535.000,00
2631 - ORGANIZAÇÃO E PROMOÇÃO DOS INSTRUMENTOS DE DESENVOLVIMENTO DO TURISMO NO MUNICÍPIO	4.065.000,00
2701 - GESTÃO TÉCNICA E ADMINISTRATIVA DA SECRETARIA ESPECIAL DA MULHER	5.338.000,00
2702 - ASSISTÊNCIA, PROTEÇÃO E DEFESA ÀS MULHERES IPOJUCANAS	468.000,00
2703 - PROMOVER E ASSEGURAR AUTONOMIA DAS MULHERES IPOJUCANAS	104.000,00
2801 - GESTÃO TÉCNICA E ADMINISTRATIVA DA SECRETARIA ESPECIAL DE POLÍTICAS SOBRE DROGAS	700.000,00
2802 - GESTÃO DAS POLÍTICAS DE PREVENÇÃO, TRATAMENTO E REINSERÇÃO SOCIAL AOS USUÁRIOS E DEPENDENTES DE DROGAS NO MUNICÍPIO DO IPOJUCA	1.000,00
2901 - GESTÃO TÉCNICA E ADMINISTRATIVA DA SECRETARIA MUNICIPAL DE ARTICULAÇÃO POLÍTICA	730.000,00
3001 - GESTÃO TÉCNICA E ADMINISTRATIVA DA SECRETARIA ESPECIAL DE ORÇAMENTO PARTICIPATIVO	700.000,00
3002 - GESTÃO DO ORÇAMENTO PARTICIPATIVO	1.000,00
3101 - PROGRAMA SFR JOVEM	2.785.000,00
3102 - GESTÃO TÉCNICA E ADMINISTRATIVA DA SECRETARIA ESPECIAL DA JUVENTUDE	2.205.000,00
3201 - ESPORTE EM TODA PARTE	150.000,00
3202 - GESTÃO TÉCNICA E ADMINISTRATIVA DA SECRETARIA ESPECIAL DE ESPORTES	2.150.000,00
3224 - PROGRAMA MÃE CORUJA DO IPOJUCA	56.300,00
3301 - GESTÃO TÉCNICA E ADMINISTRATIVA DA SECRETARIA ESPECIAL DE CULTURA	1.225.000,00



MUNICÍPIO DO IPOJUCA - PODER EXECUTIVO
DEMONSTRATIVO DE COMPATIBILIDADE DA LOA COM O PPA

Exercício
2021

Programa	Valor Fixado
3302 - INCENTIVO, PROMOÇÃO E DESENVOLVIMENTO DA CULTURA NO MUNICÍPIO	1.475.000,00
3303 - DESENVOLVIMENTO E FORTALECIMENTO DA GESTÃO TÉCNICA E ADMINISTRATIVA DO FUNDO MUNICIPAL DE CULTURA	1.000.000,00
3401 - GESTÃO DA POLÍTICA MUNICIPAL DE DESENVOLVIMENTO ECONÔMICO, INDUSTRIAL, COMERCIAL, AGRÍCOLA, LOGÍSTICO E DE SERVIÇOS, PROSPECÇÃO E ATRAÇÃO DE	20.000,00
3501 - ENCARGOS FINANCEIROS DO MUNICÍPIO	9.101.000,00
3502 - ENCARGOS ADMINISTRATIVOS DO MUNICÍPIO	23.320.330,00
3503 - ADMINISTRAÇÃO GERAL DO MUNICÍPIO	19.582.670,00
3535 - ENCARGOS COM PAGAMENTOS DE DECISÕES JUDICIAIS	1.800.000,00
9999 - RESERVA DE CONTINGÊNCIA	46.538.000,00
TOTAL GERAL	914.973.650,00

Quantidade de Registros:

104 Registros



MUNICÍPIO DO IPOJUCA - PODER EXECUTIVO
DEMONSTRATIVO DA DESPESA POR PROJETO/ATIVIDADE/OPERAÇÕES ESPECIAIS - TODAS AS FONTES

Exercício
2021

Ação	Valor Fixado
1.001 - REEQUIPAMENTO DA CÂMARA MUNICIPAL	2.310.000,00
1.002 - PROJETOS, CONSTRUÇÃO, AMPLIAÇÃO E RESTAURAÇÃO DO PRÉDIO DA CÂMARA MUNICIPAL DO IPOJUCA	900.000,00
1.017 - CONSTRUÇÃO, AMPLIAÇÃO, REFORMA, RECUPERAÇÃO E ADEQUAÇÃO DE EQUIPAMENTOS E ESPAÇOS PÚBLICOS	38.380.000,00
1.023 - AMPLIAÇÃO E MELHORIA DO SISTEMA VIÁRIO	32.984.000,00
1.029 - CONSTRUÇÃO DE OBRAS DE CONTENÇÃO E DEFESA CIVIL	5.746.000,00
1.033 - IMPLANTAÇÃO DE SANEAMENTO NO MUNICÍPIO DO IPOJUCA	13.000,00
1.224 - EXECUÇÃO DE AÇÕES DE DESAPROPRIAÇÃO DE TERRAS NO MUNICÍPIO	43.375.000,00
1.232 - REQUALIFICAÇÃO DE ALAMEDAS E ÁREAS PÚBLICAS	10.000,00
1.240 - IMPLANTAR O INSTITUTO CIDADE VERDE - ICV	10.000,00
1.242 - CONSTRUÇÃO DE UNIDADES HABITACIONAIS	2.146.000,00
1.264 - PROJETO ORLA	4.000,00
1.284 - IMPLANTAR O PROGRAMA DE AQUISIÇÃO DE ALIMENTOS - PAA MUNICIPAL	5.000,00
1.285 - IMPLANTAR A CENTRAL DE ABASTECIMENTO MUNICIPAL	5.000,00
1.295 - IMPLANTAR ESCOLA TÉCNICA EM AGROPECUÁRIA	70.000,00
1.402 - FORTALECIMENTO DAS AÇÕES DE CONTROLE DE DOENÇAS NEGLIGENCIADAS	15.000,00
1.411 - AQUISIÇÃO, EXPANSÃO, CONSTRUÇÃO E ADEQUAÇÃO DA REDE BÁSICA DE SAÚDE	285.000,00
1.412 - CONSTRUÇÃO, ADEQUAÇÃO E AMPLIAÇÃO DA REDE DE SAÚDE ESPECIALIZADA	425.000,00
1.413 - ESTRUTURAÇÃO, ADEQUAÇÃO E AMPLIAÇÃO DA REDE DE VIGILÂNCIA EM SAÚDE	15.000,00
1.418 - EXECUÇÃO DE AÇÕES DO PROGRAMA MÃE CORUVA DO IPOJUCA NA SECRETARIA MUNICIPAL DE AGRICULTURA	5.000,00
1.423 - QUALIFICAÇÃO DA INFRAESTRUTURA FÍSICA DAS ESCOLAS	6.499.000,00
2.002 - APOIO TÉCNICO E ADMINISTRATIVO ÀS AÇÕES DO GABINETE	5.990.000,00
2.005 - FORTALECIMENTO E MANUTENÇÃO DOS CONSELHOS MUNICIPAIS	2.420.000,00
2.007 - PROMOÇÃO E QUALIFICAÇÃO DO ENSINO FUNDAMENTAL	252.000,00
2.009 - ASSEGURAR O QUADRO DE PESSOAL COM QUALIDADE E QUANTIDADE ADEQUADAS, BEM COMO GARANTIR UMA POLÍTICA CONTÍNUA DE FORMAÇÃO AOS PROFISSIONAIS DE	8.000,00
2.012 - EXECUÇÃO DE AÇÕES DO PROGRAMA IDOSO FELIZ NA SECRETARIA MUNICIPAL DE ASSISTÊNCIA SOCIAL	9.000,00
2.013 - REESTRUTURAÇÃO DA EXECUÇÃO DA DÍVIDA ATIVA DO MUNICÍPIO	13.000,00
2.016 - APOIO TÉCNICO E ADMINISTRATIVO ÀS AÇÕES DA SECRETARIA MUNICIPAL DE EDUCAÇÃO	173.468.808,00
2.024 - DIREÇÃO, SUPERVISÃO E COORDENAÇÃO DA POLÍTICA MUNICIPAL DE SAÚDE	23.823.687,00
2.025 - GESTÃO PARTICIPATIVA E CONTROLE SOCIAL	10.000,00
2.027 - MANUTENÇÃO DAS AÇÕES E ATIVIDADES DE PROMOÇÃO E PREVENÇÃO DE VIGILÂNCIA SANITÁRIA	2.185.105,00
2.033 - APOIO TÉCNICO E ADMINISTRATIVO ÀS AÇÕES DA SECRETARIA MUNICIPAL DE ADMINISTRAÇÃO, GESTÃO E LOGÍSTICA	7.185.000,00
2.039 - ENCARGOS COM AUXÍLIO-ALIMENTAÇÃO E VALÉ-TRANSPORTE DOS SERVIDORES MUNICIPAIS	1.692.000,00



MUNICÍPIO DO IPOJUCA - PODER EXECUTIVO
DEMONSTRATIVO DA DESPESA POR PROJETO/ATIVIDADE/OPERAÇÕES ESPECIAIS - TODAS AS FONTES

Exercício
2021

Ação	Valor Fixado
2.040 - MANUTENÇÃO DAS ATIVIDADES GERAIS DO MUNICÍPIO	19.582.670,00
2.041 - COORDENAÇÃO DO PROCESSO DE ELABORAÇÃO E IMPLEMENTAÇÃO DOS INSTRUMENTOS DE PLANEJAMENTO	220.000,00
2.046 - MANUTENÇÃO URBANA, RURAL, DE DEFESA CIVIL, APLICAÇÃO E OPERAÇÃO DO ATERRO SANITÁRIO	22.261.000,00
2.048 - MANUTENÇÃO E CONSERVAÇÃO DE ESPAÇOS E EQUIPAMENTOS PÚBLICOS	5.374.000,00
2.050 - APOIO TÉCNICO E ADMINISTRATIVO ÀS AÇÕES DA SECRETARIA MUNICIPAL DE INFRAESTRUTURA E OBRAS	7.357.000,00
2.052 - ADMINISTRAÇÃO FINANCEIRA E CONTÁBIL DA PREFEITURA	160.000,00
2.054 - MODERNIZAÇÃO E MANUTENÇÃO DA ADMINISTRAÇÃO TRIBUTÁRIA	100.000,00
2.055 - APOIO TÉCNICO E ADMINISTRATIVO ÀS AÇÕES DA SECRETARIA MUNICIPAL DE FINANÇAS	7.846.000,00
2.060 - CAPACITAÇÃO, TREINAMENTO E QUALIFICAÇÃO DE AGENTES PÚBLICOS MUNICIPAIS DO RPPS, INCLUSIVE CONSELHEIROS	50.000,00
2.061 - INDENIZAÇÕES E RESTITUIÇÕES DO RPPS	60.000,00
2.063 - AMORTIZAÇÃO DE DÍVIDA PÚBLICA	10.000,00
2.064 - ENCARGOS COM OBRIGAÇÕES PATRONAIS	17.716.330,00
2.065 - PRECATÓRIOS E SENTENÇAS JUDICIAIS	20.000,00
2.066 - APRIMORAR AS AÇÕES DA OUVIDORIA MUNICIPAL DE SAÚDE	9.635,00
2.067 - EXECUÇÃO DE OBRAS, AQUISIÇÃO DE IMÓVEIS, MÓVEIS, MÁQUINAS E EQUIPAMENTOS DIVERSOS	150.000,00
2.068 - GESTÃO ADMINISTRATIVA E GERENCIAL DO REGIME PREVIDENCIÁRIO	4.081.000,00
2.069 - MANUTENÇÃO DAS ATIVIDADES PREVIDENCIÁRIAS DO RPPS - PODER LEGISLATIVO	135.000,00
2.070 - MANUTENÇÃO DAS ATIVIDADES PREVIDENCIÁRIAS DO RPPS - PODER EXECUTIVO	43.604.000,00
2.073 - FORTALECER AS AÇÕES DO COMPONENTE DE AUDITORIA DA SAÚDE	9.635,00
2.074 - DESENVOLVIMENTO DA POLÍTICA DA ASSISTÊNCIA FARMACÊUTICA	694.990,24
2.075 - FORTALECIMENTO E MANUTENÇÃO DAS AÇÕES E ATIVIDADES DE PROMOÇÃO E PREVENÇÃO DE VIGILÂNCIA AMBIENTAL	4.807.772,00
2.080 - MANUTENÇÃO DAS ATIVIDADES LEGISLATIVAS	2.000.000,00
2.081 - MANUTENÇÃO DAS ATIVIDADES ADMINISTRATIVAS	39.080.000,00
2.086 - MANUTENÇÃO DAS ATIVIDADES PREVIDENCIÁRIAS DO RPPS - ANTERIORES AO RPPS	4.855.000,00
2.093 - DEFESA JUDICIAL E EXTRAJUDICIAL DO MUNICÍPIO	2.210.000,00
2.094 - ACESSORAMENTO E ESTUDOS TÉCNICO-JURÍDICO-ADMINISTRATIVOS	1.421.000,00
2.102 - APOIO TÉCNICO E ADMINISTRATIVO ÀS AÇÕES DA SECRETARIA MUNICIPAL DE GOVERNO	2.985.000,00
2.114 - ESTRUTURAÇÃO DA ÁREA DE TECNOLOGIA E INOVAÇÃO PARA APOIO AO DESENVOLVIMENTO MUNICIPAL	2.549.000,00
2.122 - APOIO TÉCNICO E ADMINISTRATIVO ÀS AÇÕES DA OUVIDORIA GERAL DO MUNICÍPIO	610.000,00
2.123 - CAPTAÇÃO DE EMPREENDIMENTOS NO DISTRITO INDUSTRIAL DO IPOJUCA	9.000,00
2.124 - APOIO TÉCNICO E ADMINISTRATIVO ÀS AÇÕES DA PROCURADORIA GERAL DO MUNICÍPIO	4.676.000,00
2.125 - MANUTENÇÃO E DESENVOLVIMENTO DA AGÊNCIA DO TRABALHO MUNICIPAL	10.000,00



MUNICÍPIO DO IPOJUCA - PODER EXECUTIVO
DEMONSTRATIVO DA DESPESA POR PROJETO/ATIVIDADE/OPERAÇÕES ESPECIAIS - TODAS AS FONTES

Exercício
2021

Ação	Valor Fixado
2.129 - APOIO TÉCNICO E ADMINISTRATIVO ÀS AÇÕES DA SECRETARIA MUNICIPAL DE TURISMO	1.535.000,00
2.131 - TRANSPORTE UNIVERSITÁRIO	1.665.000,00
2.133 - APOIO TÉCNICO E ADMINISTRATIVO ÀS AÇÕES DA AGÊNCIA DE DESENVOLVIMENTO ECONÔMICO DO IPOJUCA - AD IPOJUCA	1.305.200,00
2.134 - APOIO TÉCNICO E ADMINISTRATIVO ÀS AÇÕES DA CONTROLADORIA GERAL DO MUNICÍPIO	2.163.000,00
2.141 - EMPRENTAMENTO DA EMERGÊNCIA COVID-19 NA ÁREA DA SAÚDE	2.120.000,00
2.142 - EMPRENTAMENTO DA EMERGÊNCIA COVID-19 NA ÁREA DE ASSISTÊNCIA SOCIAL	9.429.000,00
2.143 - EMPRENTAMENTO DA EMERGÊNCIA COVID-19 NOS DIVERSOS ÓRGÃOS DA PMI	60.000,00
2.144 - EMPRENTAMENTO DA EMERGÊNCIA COVID-19 NA SECRETARIA ESPECIAL DE COMUNICAÇÃO	100.000,00
2.145 - IMPLANTAÇÃO, DESENVOLVIMENTO E EXPANSÃO DE UMA POLÍTICA DE TECNOLOGIA DA INFORMAÇÃO E COMUNICAÇÃO - TIC, PARA A REDE MUNICIPAL DE ENSINO	1.236.000,00
2.146 - EMPRENTAMENTO DA EMERGÊNCIA COVID-19 NA EDUCAÇÃO VOLTADO A ASSISTÊNCIA DOS ALUNOS	6.706.000,00
2.147 - EMPRENTAMENTO DA EMERGÊNCIA COVID-19 NA EDUCAÇÃO VIA ENSINO A DISTÂNCIA	394.000,00
2.148 - EMPRENTAMENTO DA EMERGÊNCIA COVID-19 NA AMTTRANS	70.000,00
2.151 - APOIO TÉCNICO E ADMINISTRATIVO ÀS AÇÕES DA SECRETARIA EXECUTIVA DE LOGÍSTICA	20.000,00
2.189 - AMPLIAÇÃO E MANUTENÇÃO DA ILUMINAÇÃO PÚBLICA NO MUNICÍPIO DO IPOJUCA	7.995.000,00
2.202 - FORTALECER AS AÇÕES DE PROTEÇÃO SOCIAL BÁSICA GARANTINDO O ACESSO AOS DIREITOS DAS FAMÍLIAS EM SITUAÇÃO DE VULNERABILIDADE E RISCO SOCIAL	4.000,00
2.203 - AMPLIAR AS AÇÕES DA PROTEÇÃO SOCIAL ESPECIAL GARANTINDO OS DIREITOS AO INDIVÍDUO E FAMÍLIA VÍTIMA DE VIOLÊNCIA E/OU VIOLAÇÃO DE SEUS DIREITOS	8.000,00
2.204 - APOIO AS AÇÕES EMERGENCIAIS DE ASSISTÊNCIA SOCIAL	2.480.000,00
2.205 - APOIO TÉCNICO E ADMINISTRATIVO ÀS AÇÕES DA SECRETARIA MUNICIPAL DE ASSISTÊNCIA SOCIAL	6.411.000,00
2.206 - EXECUÇÃO DE AÇÕES DO PROGRAMA MÃE CORUJA DO IPOJUCA NA SECRETARIA MUNICIPAL DE ASSISTÊNCIA SOCIAL	8.000,00
2.207 - POLÍTICA DE SEGURANÇA ALIMENTAR	15.000,00
2.208 - MANUTENÇÃO DO CONSELHO MUNICIPAL DE ASSISTÊNCIA SOCIAL	90.000,00
2.209 - DESENVOLVIMENTO E GESTÃO DO PROGRAMA BOLSA FAMÍLIA	420.000,00
2.210 - APOIO TÉCNICO E ADMINISTRATIVO ÀS AÇÕES DA SECRETARIA MUNICIPAL DE AGRICULTURA	3.305.000,00
2.213 - FOMENTAR E PROMOVER PRODUÇÃO AGROPECUÁRIA	1.266.000,00
2.217 - APOIO TÉCNICO E ADMINISTRATIVO AO CONSELHO DA CRIANÇA E DO ADOLESCENTE	62.000,00
2.218 - DESENVOLVIMENTO DA POLÍTICA MUNICIPAL DE PROMOÇÃO E DEFESA DOS DIREITOS DA CRIANÇA E DO ADOLESCENTE	8.500,00
2.219 - PROMOVER O DESENVOLVIMENTO RURAL SUSTENTÁVEL QUALIFICANDO, CADASTRANDO E REALIZANDO PESQUISAS AGROPECUÁRIAS	18.000,00
2.220 - CAPACITAÇÃO E MANUTENÇÃO DO PROGRAMA DE DEFESA CIVIL	26.000,00
2.221 - COORDENAÇÃO E MANUTENÇÃO DO PROGRAMA DE AÇÃO DE DEFESA CIVIL	120.000,00
2.222 - APOIO E ASSISTÊNCIA AS PESSOAS EM SITUAÇÃO DE ALERTA, EMERGÊNCIA E ESTADO DE CALAMIDADE PÚBLICA	10.000,00
2.223 - DESENVOLVIMENTO DE AÇÕES PREVENTIVAS VOLTADAS PARA O MEIO AMBIENTE, SAÚDE, EDUCAÇÃO E INFRAESTRUTURA	10.000,00
2.224 - MANUTENÇÃO DA GUARDA MUNICIPAL	110.000,00



MUNICÍPIO DO IPOJUCA - PODER EXECUTIVO

Exercício
2021

DEMONSTRATIVO DA DESPESA POR PROJETO/ATIVIDADE/OPERAÇÕES ESPECIAIS - TODAS AS FONTES

Ação	Valor Fixado
2.225 - APOIO TÉCNICO, ADMINISTRATIVO E LOGÍSTICO ÀS AÇÕES DA SECRETARIA MUNICIPAL DE DEFESA SOCIAL	41.514.000,00
2.226 - EXECUÇÃO DE AÇÕES DO PROGRAMA GUARDA PRESENTE NA SECRETARIA MUNICIPAL DE DEFESA SOCIAL	100.000,00
2.227 - COORDENAÇÃO E MANUTENÇÃO DO PROGRAMA DE SALVAMAR DO MUNICÍPIO	630.000,00
2.228 - DESENVOLVIMENTO DE AÇÕES PREVENTIVAS VOLTADAS PARA A VIGILÂNCIA PATRIMONIAL RURAL EM IPOJUCA	100.000,00
2.229 - EXECUÇÃO ADMINISTRATIVA PARA A LOCAÇÃO E MANUTENÇÃO DE VIATURAS OPERACIONAIS E ADMINISTRATIVAS	100.000,00
2.232 - APOIO TÉCNICO AS AÇÕES DA AGÊNCIA MUNICIPAL DO MEIO AMBIENTE - AMMA	1.050.000,00
2.241 - APOIO TÉCNICO E ADMINISTRATIVO ÀS AÇÕES DA SECRETARIA MUNICIPAL DE HABITAÇÃO	1.309.000,00
2.243 - APOIO TÉCNICO E ADMINISTRATIVO ÀS AÇÕES DA SEC. MUNICIPAL DE MEIO AMBIENTE E CONTROLE URBANO	5.795.000,00
2.244 - LICENCIAMENTO, FISCALIZAÇÃO E MONITORAMENTO DE ATIVIDADES POTENCIALMENTE POLUIDORAS DE IMPACTO LOCAL	4.000,00
2.245 - DESENVOLVIMENTO DA POLÍTICA MUNICIPAL DE GESTÃO DE ÁREAS PROTEGIDAS E FAUNA	4.000,00
2.247 - MANUTENÇÃO DAS AÇÕES VINCULADAS AO CARTÃO REFORMA	41.000,00
2.251 - APOIO TÉCNICO E ADMINISTRATIVO ÀS AÇÕES DA SECRETARIA ESPECIAL DE COMUNICAÇÃO	868.000,00
2.252 - DESENVOLVIMENTO DO SISTEMA DE INFORMAÇÃO E COMUNICAÇÃO DA PREFEITURA DO IPOJUCA	2.387.000,00
2.258 - ELABORAÇÃO, IMPLANTAÇÃO E REVISÃO DE INSTRUMENTOS ESTRATÉGICOS PARA O DESENVOLVIMENTO DO MUNICÍPIO	3.000,00
2.263 - CONSELHO MUNICIPAL DE MEIO AMBIENTE - COMDEMA	4.000,00
2.265 - IMPLANTAÇÃO DAS UNIDADES DE TRIAGEM (UT) DE RESÍDUOS SÓLIDOS NO MUNICÍPIO DO IPOJUCA	349.000,00
2.267 - EDUCAÇÃO AMBIENTAL E SUSTENTABILIDADE	4.000,00
2.272 - PROTEÇÃO DA FAUNA MARINHA	659.000,00
2.274 - LICENCIAMENTO, FISCALIZAÇÃO, E REQUALIFICAÇÃO DAS ÁREAS URBANAS DO MUNICÍPIO	4.000,00
2.275 - ORGANIZAÇÃO E GESTÃO DOS INSTRUMENTOS DE DESENVOLVIMENTO E PROMOÇÃO TURÍSTICA NO MUNICÍPIO	4.065.000,00
2.281 - APOIO TÉCNICO E ADMINISTRATIVO ÀS AÇÕES DA SECRETARIA ESPECIAL DE POLÍTICAS SOBRE DROGAS	700.000,00
2.282 - PROMOVER OS EVENTOS RELACIONADOS A SECRETARIA MUNICIPAL DE AGRICULTURA	280.000,00
2.283 - PROMOVER CONVENIO COM ENTIDADES CONGÊNERES DA SECRETARIA MUNICIPAL DE AGRICULTURA	26.000,00
2.284 - IMPLEMENTAÇÃO DE POLÍTICAS DE PREVENÇÃO, TRATAMENTO E REINserÇÃO SOCIAL DE USUÁRIOS E DEPENDENTES DE DROGAS	1.000,00
2.286 - PROMOVER A ORGANIZAÇÃO DOS PÁTIOS DAS FEIRAS E MERCADOS MUNICIPAIS	820.000,00
2.291 - APOIO TÉCNICO E ADMINISTRATIVO ÀS AÇÕES DA SECRETARIA MUNICIPAL DE ARTICULAÇÃO POLÍTICA	730.000,00
2.301 - APOIO TÉCNICO E ADMINISTRATIVO ÀS AÇÕES DA SECRETARIA ESPECIAL DE ORÇAMENTO PARTICIPATIVO	700.000,00
2.302 - CONSTRUÇÃO DO PROCESSO DO ORÇAMENTO PARTICIPATIVO DA SOCIEDADE NA GESTÃO PÚBLICA DO MUNICÍPIO	1.000,00
2.303 - DESENVOLVIMENTO DA REDE DE PROTEÇÃO SOCIAL BÁSICA	2.038.000,00
2.304 - DESENVOLVIMENTO DA REDE DE PROTEÇÃO SOCIAL ESPECIAL	463.000,00
2.305 - APOIO TÉCNICO E ADMINISTRATIVO ÀS AÇÕES DO FUNDO MUNICIPAL DE ASSISTÊNCIA SOCIAL	1.492.000,00
2.306 - PROMOÇÃO DE CAPACITAÇÃO E FORMAÇÃO CONTINUADA	50.000,00



MUNICÍPIO DO IPOJUCA - PODER EXECUTIVO
DEMONSTRATIVO DA DESPESA POR PROJETO/ATIVIDADE/OPERAÇÕES ESPECIAIS - TODAS AS FONTES

Exercício
2021

Ação	Valor Fixado
2.307 - PROMOVER AÇÕES DE CONTROLE SOCIAL	11.000,00
2.308 - ARTICULAR AS AÇÕES DO PROGRAMA CRIANÇA FELIZ VOLTADA A PRIMEIRA INFÂNCIA	1.000,00
2.309 - APOIO ÀS AÇÕES EMERGENCIAIS DE ASSISTÊNCIA SOCIAL, POR MEIO DO FUNDO MUNICIPAL DA ASSISTÊNCIA SOCIAL - FMAS	5.000,00
2.311 - "VALORIZANDO O JOVEM"	2.785.000,00
2.312 - APOIO TÉCNICO E ADMINISTRATIVO ÀS AÇÕES DA SECRETARIA ESPECIAL DA JUVENTUDE	2.205.000,00
2.321 - PROMOÇÃO DO ESPORTE EM TODA PARTE	150.000,00
2.322 - APOIO TÉCNICO E ADMINISTRATIVO ÀS AÇÕES DA SECRETARIA ESPECIAL DE ESPORTES	2.150.000,00
2.331 - APOIO TÉCNICO E ADMINISTRATIVO ÀS AÇÕES DA SECRETARIA ESPECIAL DE CULTURA	1.225.000,00
2.332 - APOIO ÀS ATIVIDADES CULTURAIS	1.475.000,00
2.333 - DESENVOLVIMENTO DA CULTURA E PRODUÇÃO ARTÍSTICA	470.000,00
2.334 - DESENVOLVIMENTO DA POLÍTICA MUNICIPAL DE PRESERVAÇÃO DO PATRIMÔNIO HISTÓRICO E EQUIPAMENTOS	365.000,00
2.335 - APOIO TÉCNICO E ADMINISTRATIVO ÀS AÇÕES DO FMECI	165.000,00
2.340 - IMPLEMENTAR, COORDENAR E SUPERVISIONAR A POLÍTICA MUNICIPAL DE DESENVOLVIMENTO ECONÔMICO E SUSTENTÁVEL	5.000,00
2.341 - FOMENTAR E APOIAR ATIVIDADES DOS SEGMENTOS DE LOGÍSTICA, INDUSTRIAL, COMERCIAL E DE SERVIÇOS	5.000,00
2.342 - QUALIFICAÇÃO PROFISSIONAL, INTERLOCUÇÃO COM O EMPRESARIADO, INCENTIVO AO EMPREENDEDORISMO, IDENTIFICAÇÃO, ESTRUTURAÇÃO E CRIAÇÃO DE ARRANJOS	5.000,00
2.344 - IMPLEMENTAÇÃO E DESENVOLVIMENTO DO POLO LOGÍSTICO DE IPOJUCA	5.000,00
2.356 - ENCARGOS COM PASEP	8.257.000,00
2.392 - APOIO TÉCNICO E ADMINISTRATIVO ÀS AÇÕES DA SECRETARIA MUNICIPAL DE DESENVOLVIMENTO ECONÔMICO	1.300.000,00
2.601 - APOIO TÉCNICO E ADMINISTRATIVO ÀS AÇÕES DA SECRETARIA MUNICIPAL DE PLANEJAMENTO E GESTÃO	1.280.000,00
2.703 - APOIO TÉCNICO E ADMINISTRATIVO ÀS AÇÕES DA SECRETARIA ESPECIAL DA MULHER	5.338.000,00
2.704 - EMPREENHAMENTO AO ESTADO DE VULNERABILIDADE DA MULHER IPOJUCANA	104.000,00
2.705 - EXECUÇÃO DE AÇÕES DO PROGRAMA MÃE CORUJA IPOJUCANA NA SECRETARIA ESPECIAL DA MULHER	10.000,00
2.707 - PROMOÇÃO DE ATIVIDADES PERMANENTES DE RESGATE DA CIDADANIA DAS MULHERES	468.000,00
2.904 - ELABORAÇÃO DE PROJETOS E FISCALIZAÇÃO DE OBRAS E SERVIÇOS	1.994.000,00
2.912 - APRIMORAMENTO E MANUTENÇÃO DO SISTEMA MUNICIPAL DE VIGILÂNCIA EPIDEMIOLÓGICA	1.708.119,00
2.913 - MANUTENÇÃO E QUALIFICAÇÃO DA REDE ESPECIALIZADA DE SAÚDE	93.452.877,76
2.914 - MANUTENÇÃO E QUALIFICAÇÃO DA REDE DE ATENÇÃO BÁSICA	28.431.829,00
2.917 - PROMOVER A FORMAÇÃO INICIAL CONTINUADA E CURSOS TÉCNICOS E TECNOLÓGICOS PARA SERVIDORES	8.000,00
2.918 - FORTALECIMENTO DOS CONSELHOS DA EDUCAÇÃO	10.000,00
2.919 - INCENTIVO DA FAMÍLIA NA ESCOLA	5.737.000,00
2.924 - GARANTIR AÇÕES DE INFORMAÇÃO E INFORMÁTICA EM SAÚDE	200.000,00
2.927 - GESTÃO E APERFEIÇOAMENTO DO CONTROLE INTERNO DA ADMINISTRAÇÃO MUNICIPAL	1.000,00



MUNICÍPIO DO IPOJUCA - PODER EXECUTIVO
DEMONSTRATIVO DA DESPESA POR PROJETO/ATIVIDADE/OPERAÇÕES ESPECIAIS - TODAS AS FONTES

Exercício
2021

Ação	Valor Fixado
2.928 - FORTALECIMENTO DO CONTROLE SOCIAL NA ESFERA GOVERNAMENTAL	6.000,00
2.931 - IMPLEMENTAR A POLÍTICA DE REGULAÇÃO DAS AÇÕES E DOS SERVIÇOS EM SAÚDE	10.000,00
2.937 - PROMOVER GESTÃO DO TRABALHO E A FORMAÇÃO, A EDUCAÇÃO PERMANENTE, A QUALIFICAÇÃO E A VALORIZAÇÃO DOS TRABALHADORES EM SAÚDE	20.000,00
2.938 - EXECUÇÃO DOS PROCESSOS DE GESTÃO DOS RECURSOS HUMANOS NO ÂMBITO DA SECRETARIA MUNICIPAL DE SAÚDE E SUAS UNIDADES	10.000,00
2.939 - GESTÃO TÉCNICA E GERENCIAL DAS AÇÕES DO FUNDO MUNICIPAL DE SAÚDE - FMS	2.605.000,00
2.950 - ALIMENTAÇÃO SAUDÁVEL	7.848.000,00
2.951 - FARDAMENTO LEGAL	943.000,00
2.956 - EXECUÇÃO DE AÇÕES DO PROGRAMA MÃE CORUJA DO IPOJUCA NO FUNDO MUNICIPAL DE SAÚDE	15.300,00
2.960 - EXECUÇÃO DE AÇÕES DO PROGRAMA MÃE CORUJA DO IPOJUCA NA SECRETARIA MUNICIPAL DE EDUCAÇÃO	8.000,00
2.969 - APOIO TÉCNICO E ADMINISTRATIVO ÀS AÇÕES DA SECRETARIA MUNICIPAL DE SAÚDE	590.000,00
2.974 - APOIO TÉCNICO E ADMINISTRATIVO ÀS AÇÕES DA AMTTRANS	2.543.000,00
2.975 - GERENCIAMENTO DO SISTEMA DE TRÂNSITO E TRANSPORTES	876.000,00
2.976 - GERENCIAMENTO DO SISTEMA DE FISCALIZAÇÃO	56.000,00
2.977 - GERENCIAMENTO DO SISTEMA DE EDUCAÇÃO DE TRÂNSITO E TRANSPORTES	90.000,00
2.978 - PROMOÇÃO E DESENVOLVIMENTO DA EDUCAÇÃO INFANTIL	4.423.192,00
2.980 - IMPLANTAÇÃO, EXECUÇÃO E ACOMPANHAMENTO DE PROGRAMAS, PROJETOS E AÇÕES COMPLEMENTARES DA EDUCAÇÃO DA REDE MUNICIPAL	2.242.200,00
2.981 - MELHORAR O DESEMPENHO ACADÊMICO DOS ESTUDANTES, AMPLIANDO AS OPORTUNIDADES DE ACESSO ÀS ESCOLAS TÉCNICAS FEDerais E ESTADUAL	8.000,00
2.984 - CONTRIBUIR E COORDENAR O DESENVOLVIMENTO DE AÇÕES, ASSEGURANDO QUALIDADE DA OFERTA E EXPANSÃO DO ENSINO SUPERIOR, PARA O BOM FUNCIONAMENTO	8.000,00
2.985 - EXECUÇÃO DE AÇÕES DO PROGRAMA MÃE CORUJA DO IPOJUCA NA SECRETARIA ESPECIAL DA JUVENTUDE	10.000,00
2.986 - TRANSPORTE ESCOLAR	5.822.000,00
2.987 - EVENTOS RELACIONADOS A SEMANA DA PÁTRIA	319.000,00
9.001 - INDENIZAÇÕES E RESTITUIÇÕES	20.000,00
9.002 - PRECATÓRIOS E SENTENÇAS JUDICIAIS	20.000,00
9.004 - COMPENSAÇÃO FINANCEIRA ENTRE REGIMES (RPPS/RGPS)	20.000,00
9.006 - PAGAMENTO DE PRECATÓRIOS JUDICIAIS E REQUISIÇÕES DE PEQUENO VALOR (RPVs)	1.800.000,00
9.007 - ENCARGOS COM PARCELAMENTO DE OBRIGAÇÕES PATRONAIS	291.000,00
9.014 - MANUTENÇÃO DA VERBA INDENIZATÓRIA	300.000,00
9.017 - CONTRIBUIÇÃO PREVIDENCIÁRIA E FGTS	4.380.000,00
9.018 - MANUTENÇÃO DE INATIVOS	30.000,00
9.019 - PARCELAMENTOS COM PASEP	844.000,00
9.020 - AMORTIZAÇÃO DE PARCELAMENTOS PREVIDENCIÁRIOS	3.912.000,00
9.021 - JUROS E ENCARGOS COM O FINISA	8.665.800,00



MUNICÍPIO DO IPOJUCA - PODER EXECUTIVO
DEMONSTRATIVO DA DESPESA POR PROJETO/ATIVIDADE/OPERAÇÕES ESPECIAIS - TODAS AS FONTES

Exercício
2021

Ação	Valor Fixado
9.997 - RESERVA PARLAMENTAR	9.235.000,00
9.998 - RESERVA DO REGIME PRÓPRIO DE PREVIDÊNCIA DO SERVIDOR - RPPS	31.146.000,00
9.999 - RESERVA DE CONTINGÊNCIA	6.157.000,00
TOTAL GERAL	914.973.650,00

Quantidade de Registros:
195 Registros



MUNICÍPIO DO IPOJUCA - PODER EXECUTIVO
CONSOLIDAÇÃO DOS INVESTIMENTOS POR ÓRGÃO

Exercício
2021

Unidade	Valor Fixado
11.01 - CORPO DELIBERATIVO	3.210.000,00
12.05 - AUTARQUIA PREVIDENCIÁRIA DO MUNICÍPIO DO IPOJUCA - IPOJUCAPR	150.000,00
13.01 - SECRETARIA MUNICIPAL DE EDUCAÇÃO - ADM DIRETA	6.454.200,00
14.02 - FUNDO MUNICIPAL DE SAÚDE - FMS	2.104.000,00
15.01 - SECRETARIA MUN DE ADMINISTRAÇÃO, GESTÃO E LOGÍSTICA - ADM DI	15.000,00
16.01 - SECRETARIA MUNICIPAL DE FINANÇAS - ADMINISTRAÇÃO DIRETA	5.000,00
18.01 - SECRETARIA MUN. DE INFRAESTRUTURA E OBRAS - ADM. DIRETA	71.238.000,00
20.01 - SECRETARIA MUNICIPAL DE ASSISTÊNCIA SOCIAL - ADM. DIRETA	5.000,00
20.02 - FUNDO MUNICIPAL DE ASSISTÊNCIA SOCIAL - FMAS	86.000,00
21.01 - SECRETARIA MUNICIPAL DE AGRICULTURA - ADM. DIRETA	100.000,00
22.01 - SECRETARIA MUNICIPAL DE DEFESA SOCIAL - ADMINISTRAÇÃO DIRETA	600.000,00
22.02 - AUTARQUIA MUN. DE TRÂNSITO E TRANSPORTES DO IPOJUCA-AMTTTRANS	50.000,00
24.01 - SECRETARIA MUNICIPAL DE HABITAÇÃO - ADMINISTRAÇÃO DIRETA	45.521.000,00
25.01 - SECRETARIA ESPECIAL DE COMUNICAÇÃO - ADMINISTRAÇÃO DIRETA	5.000,00
35.02 - ENCARGOS GERAIS SOB SUPERVISÃO DA SEC. MUN. DE ADMINISTRAÇÃO	50.000,00
TOTAL GERAL	129.593.200,00

Quantidade de Registros:
15 Registros

DEMONSTRATIVO DE COMPATIBILIDADE DA PROGRAMAÇÃO COM AS METAS FISCAIS 2021

AMF – demonstrativo I (LRF, ART. 4º §1º)

DISCRIMINAÇÃO	LDO 2021	LOA 2021
	R\$ milhares	R\$ milhares
Receita Total	910.436	914.977
Receitas Primárias (I)	786.433	790.938
Despesa Total	910.436	914.977
Despesas Primárias (II)	815.882	820.419
Resultado Primário (III)=(I – II)	-29.449	-29.481
Resultado Nominal	-28.578	-28.578

APURAÇÃO DA RECEITA CORRENTE LÍQUIDA TOTAL E COMPATIBILIZAÇÃO COM AS DESPESAS DE PESSOAL E ENCARGOS SOCIAIS

1. RECEITA CORRENTE LÍQUIDA (RCL) TOTAL	% s/ RCL	
Receita Corrente (exceto inra-organamentária)	791.464	
Deduções	21.849	
RECEITA CORRENTE LÍQUIDA	769.615	
Pessoal Câmara	36.100	4,69
Pessoal Poder Executivo*	368.122	47,83
Total Município	404.222	52,52

*Para fins de limite





MUNICÍPIO DO IPOJUCA - PE

ESTIMATIVA E COMPENSAÇÃO DA RENÚNCIA DE RECEITA
2021

AMF - Demonstrativo VII (LRF, Art. 4º § 2º, inciso V)

R\$ milhares

TRIBUTO	MODALIDADE	SETORES/ PROGRAMAS/ BENEFICIÁRIO	RENÚNCIA DE RECEITA PREVISTA			COMPENSAÇÃO
			2021	2022	2023	
-	-	-	-	-	-	-
TOTAL			0,00	0,00	0,00	

Nota: Não são estimados valores, para renúncia de receita, relativos a eventual concessão de benefício fiscal, a serem concedidos nos termos do art. 14 da Lei de Responsabilidade Fiscal, devendo ser feito estudo de impacto orçamentário-financeiro por ocasião da concessão do benefício, durante o exercício respectivo.