



LEI Nº 2.051, DE 11 DE FEVEREIRO DE 2022.

EMENTA: Estima a receita e fixa a despesa do Município para o exercício financeiro de 2022.

A **Prefeita do Município do Ipojuca**, Estado de Pernambuco, no uso de suas atribuições legais, faz saber que a Câmara Municipal aprovou e eu sanciono a seguinte Lei:

CAPÍTULO I **DAS DISPOSIÇÕES PRELIMINARES**

Seção Única **Do Valor Global do Orçamento para 2022**

Art. 1º. Esta Lei estima a Receita do Município para o exercício financeiro de 2022 no montante de R\$ 1.100.253.000,00 (Um bilhão, cem milhões, duzentos e cinquenta e três mil reais) e fixa a Despesa em igual valor, nos termos do art. 165, § 5º, da Constituição Federal e da Lei de Diretrizes Orçamentárias, compreendendo o orçamento anual referente aos Poderes Municipais, seus Órgãos e Entidades da Administração Direta e Indireta, inclusive Agência, Empresa, Autarquia e Fundos instituídos pelo Poder Público municipal, constando de:

I - Orçamento Fiscal, referente aos Poderes do Município, seus Fundos, Órgãos e Entidades da Administração Pública Municipal Direta e Indireta;

II - Orçamento da Seguridade Social, abrangendo às entidades e Órgãos da Administração Direta e Indireta, incluídos Fundos, responsáveis pela saúde, pela previdência e pela assistência social;

III - Orçamento de Investimento das empresas, nas quais o Município detém a maioria do capital social e possui direito a voto.

CAPÍTULO II **DOS ORÇAMENTOS, FISCAL E DA SEGURIDADE SOCIAL.**



Seção I Da Estimativa da Receita

Art. 2º. A receita total estimada nos orçamentos fiscal e da seguridade social é de R\$ 1.100.253.000,00 (Um bilhão, cem milhões, duzentos e cinquenta e três mil reais), assim distribuída:

I - Orçamento Fiscal dos Poderes do Município, no valor de R\$ 972.734.080,00 (novecentos e setenta e dois milhões, setecentos e trinta e quatro mil e oitenta reais);

II - Orçamento da Seguridade Social no valor de R\$ 127.518.920,00 (cento e vinte e sete milhões, quinhentos e dezoito mil, novecentos e vinte reais) onde:

- a) R\$ 17.174.920,00, compreende as receitas de saúde;
- b) R\$ 958.000,00, são receitas destinadas à assistência social;
- c) R\$ 109.386.000,00 correspondente às receitas da previdência social.

Art. 3º. A receita orçada será realizada mediante a arrecadação dos tributos e demais receitas correntes e de capital, na forma da legislação em vigor, discriminada no Anexo 2, que integra e acompanha esta Lei, distribuída por categoria econômica e origem, sendo:

I - RECEITAS CORRENTES (I=f-g)	R\$ 965.921.000,00
a) Receita de Impostos, Taxas e Contribuições de melhoria.....	R\$ 254.949.000,00
b) Receita de Contribuições.....	R\$ 28.192.000,00
c) Receita Patrimonial.....	R\$ 31.119.680,00
d) Transferências Correntes.....	R\$ 770.514.920,00
e) Outras Receitas Correntes.....	R\$ 3.487.000,00
f) Total das Receitas Correntes.....	R\$ 1.088.262.600,00
g) (-) Deduções Legais de Receitas.....	R\$ -122.341.600,00
II - RECEITAS INTRAORÇAMENTÁRIAS.....	R\$ 55.017.000,00
III - RECEITAS DE CAPITAL.....	R\$ 79.315.000,00
a) Operações de Crédito.....	R\$ 39.081.000,00
b) Transferências de Capital.....	R\$ 40.234.000,00
IV - TOTAL DAS RECEITAS (I + II + III)	R\$ 1.100.253.000,00



§ 1º. As receitas estimadas no orçamento e discriminadas de forma consolidada na tabela do caput deste artigo estão detalhadas no Anexo 2, no Quadro de Receitas segundo as categorias econômicas, conforme estabelece a Lei Federal nº 4.320, de 17 de março de 1964.

§ 2º. As fontes de recursos estão indicadas nos anexos desta Lei.

§ 3º. Conforme estabelecido na Lei de Diretrizes Orçamentárias, a reserva destinada às emendas parlamentares constantes no presente orçamento corresponde a 1,2% (um inteiro e dois décimos por cento) da receita corrente líquida estimada nesta Lei, sendo metade desse percentual destinada as ações e serviços públicos de saúde.

§ 4º A Reserva de Contingência constituída exclusivamente com recursos do Orçamento Fiscal, integra esta Lei em montante equivalente a no mínimo 0,8% (oito décimos por cento) da Receita Corrente Líquida e destina-se ao atendimento de passivos contingentes e outros riscos e eventos fiscais imprevistos.

Seção II Da Fixação da Despesa

Art. 4º. A Despesa total é fixada nos Orçamentos Fiscal e da Seguridade Social, no mesmo valor da Receita, discriminada por Função, Poderes e Órgãos, em R\$ 1.100.253.000,00 (Um bilhão, cem milhões, duzentos e cinquenta e três mil reais) e desdobrada, nos termos da Lei de Diretrizes Orçamentárias, em:

I - Orçamento Fiscal, no valor de R\$ 816.454.580,00 (oitocentos e dezesseis milhões, quatrocentos e cinquenta e quatro mil, quinhentos e oitenta reais);

II - Orçamento da Seguridade Social, no valor de R\$ 287.909.872,00 (duzentos e oitenta e sete milhões, novecentos e nove mil, oitocentos e setenta e dois reais), onde:

- a) R\$ 192.270.372,00 compreende as despesas de saúde;
- b) R\$ 32.710.500,00 são despesas destinadas à assistência social;
- c) R\$ 62.929.000,00 correspondente às despesas da previdência social.



§ 1º. Do montante das despesas fixadas nas alíneas "a", "b" e "c" do inciso II do art. 4º R\$ 212.022.952,00 (duzentos e doze milhões, vinte e dois mil, novecentos e cinquenta e dois reais) serão custeadas com recursos do Orçamento Fiscal, consoante art. 195, § 2º da Constituição Federal.

§ 2º. Nas despesas da seguridade social que serão custeadas com recursos do orçamento fiscal incluem-se os aportes adicionais ao Regime Próprio de Previdência Social.

§ 3º. Das receitas destinadas a Previdência Social R\$ 51.572.000,00 foi destinada a Reserva do RPPS e R\$ 60.000,00 a Encargos Especiais.

Seção III **Da Distribuição da Despesa por Função, Órgãos e Categorias Econômicas**

Art. 5º. A despesa total fixada por funções, subfunções, projetos, atividades e operações especiais dos Poderes e Órgãos, está detalhada nos anexos desta lei, nos termos da Lei Federal nº 4.320, de 17 de março de 1964.

Art. 6º. As categorias econômicas e despesas por grupos estão demonstradas de forma analítica, individualizada por órgão, no Anexo 2 e consolidadas no Resumo da Natureza da Despesa, conforme discriminação abaixo:

I - DESPESAS CORRENTES.....	R\$ 816.390.507,00
a) Pessoal e Encargos Sociais.....	R\$ 485.644.540,00
b) Juros e Encargos da Dívida.....	R\$ 8.091.000,00
c) Outras Despesas Correntes.....	R\$ 322.654.967,00
II - DESPESAS CORRENTES INTRAORÇAMENTÁRIAS.....	R\$ 54.526.000,00
III - DESPESAS DE CAPITAL.....	R\$ 167.954.487,00
a) Investimentos.....	R\$ 157.695.487,00
b) Inversões Financeiras.....	R\$ 0,00
c) Amortização de Dívida.....	R\$ 10.259.000,00
IV - DESPESAS DE CAPITAL INTRAORÇAMENTÁRIAS.....	R\$ 491.000,00
V- RESERVA DE CONTINGÊNCIA.....	R\$ 60.891.006,00
VI - TOTAL DA DESPESA (I + II + III + IV + V)	R\$ 1.100.253.000,00



Art. 7º. O orçamento de investimento das empresas do Município do Ipojuca para o exercício de 2022, a que se refere o artigo 1º, inciso III, desta Lei, observada a programação constante do orçamento fiscal relativo a despesas de investimentos da Agência de Desenvolvimento Econômico do Ipojuca - AD Ipojuca e da Agência Municipal do Meio Ambiente - AMMA, soma R\$ 2.758.000,00 (dois milhões, setecentos e cinquenta e oito mil reais), conforme especificação das seguintes fontes:

I – DETALHAMNETO DAS FONTES DOS INVESTIMENTOS DAS EMPRESAS:

a) FONTES DE FINANCIAMENTO.....	R\$	0,00
b) REPASSE DE RECURSOS DO TESOUREO MUNICIPAL.....	R\$	2.758.000,00
II -TOTAL.....	R\$	2.758.000,00

Seção IV
Dos Anexos de Compatibilidade e de Compensação

Art. 8º. Integra a presente Lei:

I - O Anexo de Compatibilidade da Programação com as Metas Fiscais da Lei de Diretrizes Orçamentárias;

II - O Demonstrativo de estimativa da Compensação da Renúncia de Receita decorrente de anistias, remissões, subsídios e benefícios de natureza financeira, tributária e creditícia.

CAPÍTULO III
DOS CRÉDITOS ADICIONAIS

Seção Única
Dos Créditos Adicionais Suplementares

Art. 9º. As alterações orçamentárias que não modifiquem o valor orçado para os programas constando os projetos, atividades e operações especiais, não são consideradas créditos adicionais, apenas Remanejamentos sendo realizadas diretamente no Sistema Orçamentário - Financeiro processados pela Secretaria Municipal de Planejamento e Gestão.

§ 1º. Constituem objeto das alterações referidas no caput deste artigo às categorias econômicas, os grupos de natureza de despesa, as modalidades e as fontes de recursos dos projetos, atividades, subações e operações especiais.



§ 2º. As alterações de que trata este artigo poderão ser realizadas, justificadamente, por solicitação das Secretarias do Município e Órgãos equivalentes para atender às necessidades de execução, por meio de portaria do titular da Secretaria Municipal de Planejamento e Gestão, respeitadas as disposições legais específicas.

§ 3º. As modificações a que se refere o § 1º poderão compreender também a inclusão de categoria econômica, grupo de despesa, modalidade e fonte de recurso não previstos nos projetos, atividades, subações e operações especiais, observado o disposto no caput deste artigo.

Art. 10. Os créditos suplementares que englobam a inclusão de fonte de recurso, modalidade de aplicação e grupo de natureza da despesa ou acréscimo no valor de projeto, atividade ou operação especial serão abertos até o limite de 20% (vinte por cento) da Despesa Geral fixada na presente Lei, relativamente ao Orçamento Fiscal, da Seguridade Social e de Investimentos, com a finalidade de atender insuficiências de dotações constantes da presente Lei e de Créditos Adicionais.

Parágrafo único. Os créditos suplementares referentes ao orçamento do Poder Legislativo obedecerão no que couber, ao limite e condições semelhantes ao estabelecido neste artigo.

Art. 11. Os créditos adicionais destinados ao reforço das dotações para a educação, saúde, grupo de pessoal e encargos, inclusive os decorrentes de excesso de arrecadação e Superávit Financeiro do exercício anterior, não oneram o percentual autorizado no art. 10, desta Lei, na forma do que dispõe os arts. 7º, 40, 41, 42 e 43, da Lei Federal nº 4.320, de 1964.

Art. 12. Serão aditados ao Orçamento Anual do Município, através de leis autorizativas de abertura de créditos especiais, os programas, projetos, atividades e operações especiais que sejam introduzidos ou modificados no Plano Plurianual durante o exercício de 2022.



Art. 13. As ações que integram a Lei Orçamentária e seus créditos adicionais, observando-se o disposto no art. 45 da Lei Complementar Federal nº 101/2000, deverão constar no Plano Plurianual 2022/2025.

CAPÍTULO IV DAS OPERAÇÕES DE CRÉDITO

Seção Única Da Autorização para Realizar Operações de Crédito

Art. 14. Fica o Poder Executivo autorizado a contratar e oferecer garantias a empréstimos voltados para a modernização administrativa e tributária, bem como a execução de programas de habitação, saneamento, outros investimentos públicos e aquisição de máquinas, veículos e equipamentos, respeitados os limites da Lei Complementar nº 101, de 2000, de Resoluções do Senado Federal, disposições da legislação pertinente e compatibilidade com programas federais.

CAPÍTULO V DAS DISPOSIÇÕES GERAIS

Seção Única Das Disposições Gerais

Art. 15. A utilização de dotações com recursos vinculados às transferências voluntárias, por meio de convênios e contratos de repasse, ou custeadas por operações de crédito fica condicionada à celebração dos instrumentos respectivos.

Art. 16. Na fixação dos valores das dotações para pessoal estão consideradas margens de expansão referentes as projeções para acréscimos de despesas destinadas a atender as disposições do §1º do art. 169 da Constituição Federal e da Lei de Diretrizes Orçamentárias, inclusive a expansão das despesas com o aumento do salário mínimo que vigorar a partir de janeiro de 2022.

Art. 17. O Poder Executivo, no interesse da Administração, poderá designar como unidades gestoras de créditos orçamentários, unidades administrativas subordinadas ao mesmo órgão, com as atribuições de movimentar dotações consignadas às unidades orçamentárias, atendendo às disposições do parágrafo único do art. 14 e as do art. 66 da Lei Federal nº 4.320, de 17 de março de 1964.



Art. 18. O Poder Executivo estabelecerá Programação Financeira, onde fixará as medidas necessárias para manter os dispêndios compatíveis com as receitas a fim de obter o equilíbrio financeiro, consoante disposições do art. 8º da Lei Complementar nº 101, de 4 de maio de 2000.

Parágrafo único. O Decreto que estabelecer ou atualizar a programação financeira e o cronograma de desembolso, estabelecerá parâmetros para utilização das dotações, de forma a compatibilizar realização de despesas à efetiva arrecadação das receitas e para garantir as metas de resultado estabelecidas na Lei de Diretrizes Orçamentárias.

Art. 19. O Orçamento Criança e Adolescente – OCA, que destaca o conjunto de subfunções designadas a proporcionar melhoria na qualidade de vida e no desenvolvimento da criança e do adolescente, consta na presente Lei.

Art. 20. A presente Lei entra em vigor na data de sua publicação, contando-se seus efeitos financeiros a partir do dia 1º de janeiro de 2022.

Gabinete da Prefeita, 11 de fevereiro de 2022.

CÉLIA AGOSTINHO LINS DE SALES
Prefeita do Município de Ipojuca

CHANCELAS:

MARCOS HENRIQUE DE LIRA E SILVA
Procurador Geral do Município de Ipojuca

PAULINO VALÉRIO DA SILVA NETO
Secretário Municipal de Planejamento e Gestão

AKEMI IVANA MORIMURA GARRIDO
Secretária Municipal de Finanças



MUNICÍPIO DO IPOJUCA - PODER EXECUTIVO

Demonstrativo da Receita e Despesa Segundo as Categorias Econômicas - Anexo 01
Orçamento Fiscal e da Seguridade Social

Unid. Organizacional
MUNICÍPIO DO IPOJUCA - PODER EXECUTIVO CONSOLIDAÇÃO GERAL

Unid. Gestora

Exercício

2022

R\$

RECEITA		DESPESA	
RECEITAS CORRENTES	966.921.000,00	DESPESAS CORRENTES	816.390.507,00
IMPOSTOS, TAXAS E CONTRIBUIÇÕES DE MELHORIA	254.949.000,00	PESSOAL E ENCARGOS SOCIAIS	485.644.540,00
CONTRIBUIÇÕES	28.192.000,00	JUROS E ENCARGOS DA DÍVIDA	8.091.000,00
RECEITA PATRIMONIAL	31.119.680,00	OUTRAS DESPESAS CORRENTES	322.654.967,00
TRANSFERÊNCIAS CORRENTES	770.514.920,00		
OUTRAS RECEITAS CORRENTES	3.487.000,00		
(-) DEDUÇÕES DA RECEITA CORRENTE	-122.341.500,00		
RECEITAS CORRENTES - INTRA-ORÇAMENTÁRIAS	55.017.000,00	DESPESAS CORRENTES INTRA-ORÇAMENTÁRIAS	54.526.000,00
RECEITAS DE CONTRIBUIÇÕES - INTRA-ORÇAMENTÁRIAS	55.017.000,00		
SUBTOTAL	1.020.938.000,00	SUBTOTAL	863.735.505,00
DEFICIT CORRENTE	0,00	SUPERAVIT CORRENTE	157.202.495,00
TOTAL	1.020.938.000,00	TOTAL	1.020.938.000,00
RECEITAS DE CAPITAL	79.315.000,00	DESPESAS DE CAPITAL	167.954.487,00
OPERAÇÕES DE CRÉDITO	39.081.000,00	INVESTIMENTOS	157.695.487,00
TRANSFERÊNCIAS DE CAPITAL	40.234.000,00	AMORTIZAÇÃO DA DÍVIDA	10.259.000,00
RECEITAS DE CAPITAL INTRA-ORÇAMENTÁRIAS	0,00	DESPESAS DE CAPITAL INTRA-ORÇAMENTÁRIAS	491.000,00
SUBTOTAL	79.315.000,00	SUBTOTAL	166.714.035,00
DEFICIT CAPITAL	87.399.035,00	SUPERAVIT CAPITAL	0,00
TOTAL	166.714.035,00	TOTAL	166.714.035,00
DEDUÇÕES DA RECEITA	0,00	RESERVA ORÇAMENTÁRIA	0,00
		RESERVA DE CONTINGÊNCIA	60.891.006,00
TOTAL DA RECEITA	1.100.253.000,00	TOTAL DA DESPESA	1.100.253.000,00

RESUMO

RECEITAS CORRENTES	966.921.000,00	DESPESAS CORRENTES	816.390.507,00
RECEITAS CORRENTES - INTRA-ORÇAMENTÁRIAS	55.017.000,00	DESPESAS CORRENTES INTRA-ORÇAMENTÁRIAS	54.526.000,00
RECEITAS DE CAPITAL	79.315.000,00	DESPESAS DE CAPITAL	167.954.487,00
		DESPESAS DE CAPITAL INTRA-ORÇAMENTÁRIAS	491.000,00
		RESERVA DE CONTINGÊNCIA	60.891.006,00
TOTAL	1.100.253.000,00	TOTAL	1.100.253.000,00

Grupo Assessor Publicidade



Município de Ipojuca
ORÇAMENTO 2022
TABELA DA LEGISLAÇÃO DA RECEITA

(Atualizada pela Nova Classificação da Receita definida pelas Portarias STN nº 924, de 08 de julho de 2021 (MCA SP 12ª Edição), Portaria Conjunta STN-SOF-ME nº 16, de 11 de fevereiro de 2021, e Portaria STN nº 831, de 07 de maio de 2021)

Natureza da Receita	Especificação	Amparo Legal
1.0.0.00.0.0	Receitas Correntes	Lei nº 4.320, de 17 de março de 1964, § 1º do art. 11, com redação dada pelo Decreto-Lei nº 1.939, de 20 de maio de 1982.
1.1.0.00.0.0	Impostos, Taxas e Contribuições de Melhoria	Lei nº 4.320, de 17 de março de 1964, § 4º do art. 11, com redação dada pelo Decreto-Lei nº 1.939, de 20 de maio de 1982.
1.1.1.0.00.0.0	Impostos	Constituição Federal, art. 153; e Lei nº 5.172, de 25 de outubro de 1966 (CTN), art. 16.
1.1.1.2.00.0.0	Impostos sobre o Patrimônio	Portaria Conjunta STN/SOF/ME nº 16, de 11 de fevereiro de 2021.
1.1.1.2.50.0.0	Imposto sobre a Propriedade Predial e Territorial Urbana	Esta natureza é agregadora. Verificar os códigos de natureza de receita específicos.
1.1.1.2.50.0.1	Imp. sob. a Prop. Predial e Territorial Urbana - Principal	Constituição Federal (CF), art. 156, I; Lei Federal nº 5.172, de 25 de outubro de 1966 (CTN), art. 32; e Código Tributário Municipal (CTM).
1.1.1.2.50.0.2	Imp. s/ a Prop. Predial e Territorial Urbana - Multas e Juros	Vide código de receita principal.
1.1.1.2.50.0.3	Imp. s/ a Prop. Predial e Territorial Urbana - Dívida Ativa	Vide código de receita principal.
1.1.1.2.50.0.4	Imp. s/ a Prop. Pre. e Territ. Urb. - Dívida Ativa - Multas e Juros	Vide código de receita principal.
1.1.1.2.53.0.0	Imp s/ Trans Inter-Vivos de Bens Imóveis	Esta natureza é agregadora. Verificar os códigos de natureza de receita específicos.
1.1.1.2.53.0.1	Imp s/ Trans Inter-Vivos de Bens Imóveis - Principal	Constituição Federal (CF), art. 156, II; Lei Federal nº 5.172, de 25 de outubro de 1966 (CTN), art. 35; e Código Tributário Municipal (CTM).
1.1.1.2.53.0.2	Imp s/ Trans Inter-Vivos de Bens Imóveis - Multas e Juros	Vide código de receita principal.
1.1.1.2.53.0.3	Imp s/ Trans Inter-Vivos de Bens Imóveis - Dívida Ativa	Vide código de receita principal.
1.1.1.2.53.0.4	ITBI - Dívida Ativa - Multas e Juros	Vide código de receita principal.
1.1.1.3.00.0.0	Impostos sobre a Renda e Proventos de Qualquer Natureza	Portaria Conjunta STN/SOF/ME nº 16, de 11 de fevereiro de 2021.
1.1.1.3.01.0.0	Imposto sobre a Renda de Pessoa Física - IRPF	Esta natureza é agregadora. Verificar os códigos de natureza de receita específicos.
1.1.1.3.01.0.1	Imposto sobre a Renda de Pessoa Física - IRPF - Principal	Constituição Federal, art. 158, I; Decreto no 3.000, de 26 de março de 1999; Lei no 8.981, de 20 de janeiro de 1995; Lei no 11.119, de 25 de maio de 2005; Lei no 11.311, de 13 de junho de 2006; Lei 11.482, de 31 de maio de 2007; e Medida Provisória nº 451, de 15 de dezembro de 2008.
1.1.1.3.01.0.2	Imposto sobre a Renda de Pessoa Física - IRPF - Multas e Juros	Vide código de receita principal.
1.1.1.3.01.0.3	Imposto sobre a Renda de Pessoa Física - IRPF - Dívida Ativa	Vide código de receita principal.
1.1.1.3.01.0.4	Imposto sobre a Renda de Pessoa Física - IRPF - Dívida Ativa - Multas e Juros	Vide código de receita principal.
1.1.1.3.03.0.0	Imposto sobre a Renda - Retido na Fonte	Esta natureza é agregadora. Verificar os códigos de natureza de receita específicos.
1.1.1.3.03.1.0	Imposto sobre a Renda - Retido na Fonte - Trabalho	Esta natureza é agregadora. Verificar os códigos de natureza de receita específicos.
1.1.1.3.03.1.1	Imposto sobre a Renda - Retido na Fonte - Trabalho - Principal	Constituição Federal, art. 158, I; Decreto no 3.000, de 26 de março de 1999; Lei no 8.981, de 20 de janeiro de 1995; Lei no 11.119, de 25 de maio de 2005; Lei no 11.311, de 13 de junho de 2006; Lei 11.482, de 31 de maio de 2007; e Medida Provisória nº 451, de 15 de dezembro de 2008.
1.1.1.3.03.1.2	Imposto sobre a Renda - Retido na Fonte - Trabalho - Multas e Juros	Vide código de receita principal.
1.1.1.3.03.1.3	Imposto sobre a Renda - Retido na Fonte - Trabalho - Dívida Ativa	Vide código de receita principal.
1.1.1.3.03.1.4	Imposto sobre a Renda - Retido na Fonte - Trabalho - Dívida Ativa - Multas e Juros	Vide código de receita principal.
1.1.1.3.03.4.0	Imposto s/ a Renda - Retido na Fonte - Outros Rendimentos	Esta natureza é agregadora. Verificar os códigos de natureza de receita específicos.
1.1.1.3.03.4.1	Imposto s/ a Renda - Retido na Fonte - Outros Rendimentos - Principal	Constituição Federal, art. 158, I; e Decreto no 3.000, de 26 de março de 1999.
1.1.1.3.03.4.2	Imposto s/ a Renda - Retido na Fonte - Outros Rendimentos - Multas e Juros	Vide código de receita principal.
1.1.1.3.03.4.3	Imposto s/ a Renda - Retido na Fonte - Outros Rendimentos - Dívida Ativa	Vide código de receita principal.
1.1.1.3.03.4.4	Imposto s/ a Renda - Retido na Fonte - Outros Rendimentos - Dívida Ativa - Multas e Juros	Vide código de receita principal.
1.1.1.4.00.0.0	Impostos Sobre a Produção, Circulação e Serviços	Portaria Conjunta STN/SOF/ME nº 16, de 11 de fevereiro de 2021.
1.1.1.4.51.0.0	Impostos Sobre Serviços	Esta natureza é agregadora. Verificar os códigos de natureza de receita específicos.
1.1.1.4.51.1.0	Imposto Sobre Serviços de Qualquer Natureza - ISQN	Esta natureza é agregadora. Verificar os códigos de natureza de receita específicos.
1.1.1.4.51.1.1	Imposto Sobre Serviços de Qualquer Natureza - Principal	Constituição Federal (CF), art. 156, III; Lei Complementar nº 116, de 31 de julho de 2006; e Código Tributário Municipal (CTM).
1.1.1.4.51.1.2	Imposto Sobre Serviços de Qualquer Natureza - Multas e Juros	Vide código de receita principal.
1.1.1.4.51.1.3	Imposto Sobre Serviços de Qualquer Natureza - Dívida Ativa	Vide código de receita principal.
1.1.1.4.51.1.4	Imp. s/ Serv. de Qualquer Natureza - Dívida Ativa - Multas e Juros	Vide código de receita principal.
1.1.2.00.0.0	Taxas	Esta natureza é agregadora. Verificar os códigos de natureza de receita específicos.
1.1.2.1.00.0.0	Taxas pelo Exercício do Poder de Polícia	Portaria Conjunta STN/SOF/ME nº 16, de 11 de fevereiro de 2021.
1.1.2.1.04.0.0	Taxa de Controle e Fiscalização Ambiental	Lei nº 6.938, de 31 de agosto de 1981, art. 17-B e 17-G; Lei nº 10.165, de 27 de dezembro de 2000; Lei nº 11.284, de 2 de março de 2006; e Código Tributário Municipal (CTM).
1.1.2.1.04.0.1	Taxa de Controle e Fiscalização Ambiental - Principal	Vide código de receita principal.
1.1.2.1.04.0.2	Taxa de Controle e Fiscalização Ambiental - Multas e Juros	Vide código de receita principal.
1.1.2.1.04.0.3	Taxa de Controle e Fiscalização Ambiental - Dívida Ativa	Vide código de receita principal.
1.1.2.1.04.0.4	Taxa de Controle e Fiscalização Ambiental - Dívida Ativa - Multas e Juros	Vide código de receita principal.
1.1.2.1.50.0.0	Taxa de Fiscalização de Vigilância Sanitária	Esta natureza é agregadora. Verificar os códigos de natureza de receita específicos.
1.1.2.1.50.0.1	Taxa de Fiscalização de Vigilância Sanitária - Principal	Código Tributário Municipal (CTM).
1.1.2.1.50.0.2	Taxa de Fiscalização de Vigilância Sanitária - Multas e Juros	Vide código de receita principal.
1.1.2.1.50.0.3	Taxa de Fiscalização de Vigilância Sanitária - Outras - Dívida Ativa	Vide código de receita principal.
1.1.2.1.50.0.4	Taxa de Fiscalização de Vigilância Sanitária - Dívida Ativa - Multas e Juros	Vide código de receita principal.
1.1.2.1.98.0.0	Taxas de Inspeção, Controle e Fiscalização - Outras	Esta natureza é agregadora. Verificar os códigos de natureza de receita específicos.
1.1.2.1.98.0.1	Taxas de Inspeção, Controle e Fiscalização - Outras - Principal	Código Tributário Municipal (CTM).
1.1.2.1.98.0.2	Taxas de Inspeção, Controle e Fiscalização - Outras - Multas e Juros	Vide código de receita principal.
1.1.2.1.98.0.3	Taxas de Inspeção, Controle e Fiscalização - Outras - Dívida Ativa	Vide código de receita principal.
1.1.2.1.98.0.4	Taxas de Inspeção, Controle e Fiscalização - Outras - Dívida Ativa - Multas e Juros	Vide código de receita principal.
1.1.2.2.00.0.0	Taxas pela Prestação de Serviços	Portaria Conjunta STN/SOF/ME nº 16, de 11 de fevereiro de 2021.
1.1.2.2.01.0.0	Taxas pela Prestação de Serviços em Geral	Esta natureza é agregadora. Verificar os códigos de natureza de receita específicos.
1.1.2.2.01.0.1	Taxas pela Prestação de Serviços em Geral - Principal	Art. 69 da Lei nº 4.375, de 17 de agosto de 1964; Art. 79 da Lei nº 5.172, de 25 de outubro de 1966; Lei nº 9.289, de 4 de julho de 1966; Decreto-lei nº 115 de 25 de janeiro de 1967; e Código Tributário Municipal (CTM).
1.1.2.2.01.0.2	Taxas pela Prestação de Serviços em Geral - Multas e Juros	Vide código de receita principal.
1.1.2.2.01.0.3	Taxas pela Prestação de Serviços em Geral - Dívida Ativa	Vide código de receita principal.
1.1.2.2.01.0.4	Taxas pela Prestação de Serviços em Geral - Dívida Ativa - Multas e Juros	Vide código de receita principal.
1.1.3.00.0.0	Contribuição de Melhoria	Esta natureza é agregadora. Verificar os códigos de natureza de receita específicos.

Natureza da Receita	Especificação	Amparo Legal
1.1.3.1.00.0.0	Contribuição de Melhoria	Portaria Conjunta STN/SOF/ME nº 16, de 11 de fevereiro de 2021.
1.1.3.1.50.0.0	Con. de Melh. para Exp. da Rede de Água Potável e Esgoto San.	Esta natureza é agregadora. Verificar os códigos de natureza de receita específicos.
1.1.3.1.50.0.1	Con. de Melh. para Exp. da Rede de Água Potável e Esgoto San. - Principal	Art. 145, inciso III, da Constituição Federal; Arts. 81 e 82 da Lei nº 5.172, de 25 de outubro de 1966, Código Tributário Nacional; e Código Tributário Municipal (CTM).
1.1.3.1.50.0.2	Con. de Melh. para Exp. da Rede de Água Potável e Esgoto San. - Multas e Juros	Vide código de receita principal.
1.1.3.1.50.0.3	Con. de Melh. para Exp. da Rede de Água Potável e Esgoto San. - Dívida Ativa	Vide código de receita principal.
1.1.3.1.50.0.4	Con. de Melh. para Exp. da Rede de Água Potável e Esgoto San. - Dívida Ativa - Multas e Juros	Vide código de receita principal.
1.1.3.1.51.0.0	Con. de Melh. para Exp. da Rede de Iluminação Púb. na Cidade	Esta natureza é agregadora. Verificar os códigos de natureza de receita específicos.
1.1.3.1.51.0.1	Con. de Melh. para Exp. da Rede de Iluminação Púb. na Cidade - Principal	Art. 145, inciso III, da Constituição Federal; Arts. 81 e 82 da Lei nº 5.172, de 25 de outubro de 1966, Código Tributário Nacional; e Código Tributário Municipal (CTM).
1.1.3.1.51.0.2	Con. de Melh. para Exp. da Rede de Iluminação Púb. na Cidade - Multas e Juros	Vide código de receita principal.
1.1.3.1.51.0.3	Con. de Melh. para Exp. da Rede de Iluminação Púb. na Cidade - Dívida Ativa	Vide código de receita principal.
1.1.3.1.51.0.4	Con. de Melh. para Exp. da Rede de Iluminação Púb. na Cidade - Dívida Ativa - Multas e Juros	Vide código de receita principal.
1.1.3.1.52.0.0	Con. de Melh. para Exp. de Rede de Iluminação Pública Rural	Esta natureza é agregadora. Verificar os códigos de natureza de receita específicos.
1.1.3.1.52.0.1	Con. de Melh. para Exp. de Rede de Iluminação Pública Rural - Principal	Art. 145, inciso III, da Constituição Federal; Arts. 81 e 82 da Lei nº 5.172, de 25 de outubro de 1966, Código Tributário Nacional; e Código Tributário Municipal (CTM).
1.1.3.1.52.0.2	Con. de Melh. para Exp. de Rede de Iluminação Pública Rural - Multas e Juros	Vide código de receita principal.
1.1.3.1.52.0.3	Con. de Melh. para Exp. de Rede de Iluminação Pública Rural - Dívida Ativa	Vide código de receita principal.
1.1.3.1.52.0.4	Con. de Melh. para Exp. de Rede de Iluminação Pública Rural - Dívida Ativa - Multas e Juros	Vide código de receita principal.
1.1.3.1.53.0.0	Con. de Melhoria para Pavimentação e Obras Complementares	Esta natureza é agregadora. Verificar os códigos de natureza de receita específicos.
1.1.3.1.53.0.1	Con. de Melhoria para Pavimentação e Obras Complementares - Principal	Art. 145, inciso III, da Constituição Federal; Arts. 81 e 82 da Lei nº 5.172, de 25 de outubro de 1966, Código Tributário Nacional; e Código Tributário Municipal (CTM).
1.1.3.1.53.0.2	Con. de Melhoria para Pavimentação e Obras Complementares - Multas e Juros	Vide código de receita principal.
1.1.3.1.53.0.3	Con. de Melhoria para Pavimentação e Obras Complementares - Dívida Ativa	Vide código de receita principal.
1.1.3.1.53.0.4	Con. de Melhoria para Pavimentação e Obras Complementares - Dívida Ativa - Multas e Juros	Vide código de receita principal.
1.1.3.1.99.0.0	Outras Contribuições de Melhoria	Esta natureza é agregadora. Verificar os códigos de natureza de receita específicos.
1.1.3.1.99.0.1	Outras Contribuições de Melhoria - Principal	Art. 145, inciso III, da Constituição Federal; Arts. 81 e 82 da Lei nº 5.172, de 25 de outubro de 1966, Código Tributário Nacional; e Código Tributário Municipal (CTM).
1.1.3.1.99.0.2	Outras Contribuições de Melhoria - Multas e Juros	Vide código de receita principal.
1.1.3.1.99.0.3	Outras Contribuições de Melhoria - Dívida Ativa	Vide código de receita principal.
1.1.3.1.99.0.4	Outras Contribuições de Melhoria - Dívida Ativa - Multas e Juros	Vide código de receita principal.
1.2.0.0.00.0.0	Contribuições	Lei nº 4.320, de 17 de março de 1964, § 4º do art. 11, com redação dada pelo Decreto-Lei nº 1.939, de 20 de maio de 1982.
1.2.1.0.00.0.0	Contribuições Sociais	Esta natureza é agregadora. Verificar os códigos de natureza de receita específicos.
1.2.1.5.00.0.0	Contribuições para Regimes Próprios de Previdência e Sistema de Proteção Social	Portaria Conjunta STN/SOF/ME nº 16, de 11 de fevereiro de 2021.
1.2.1.5.01.0.0	Contribuição do Servidor Civil	Esta natureza é agregadora. Verificar os códigos de natureza de receita específicos.
1.2.1.5.01.1.0	Contribuição do Servidor Civil Ativo	Esta natureza é agregadora. Verificar os códigos de natureza de receita específicos.
1.2.1.5.01.1.1	Contribuição do Servidor Civil Ativo - Principal	CF/88, art. 40; Lei nº 10.887, de 18 de junho de 2004, art. 4º.
1.2.1.5.01.1.2	Contribuição do Servidor Civil Ativo - Multas e Juros	Vide código de receita principal.
1.2.1.5.01.1.3	Contribuição do Servidor Civil Ativo - Dívida Ativa	Vide código de receita principal.
1.2.1.5.01.1.4	Contribuição do Servidor Civil Ativo - Dívida Ativa - Multas e Juros	Vide código de receita principal.
1.2.1.5.01.2.0	Contribuição do Servidor Civil Inativo	Esta natureza é agregadora. Verificar os códigos de natureza de receita específicos.
1.2.1.5.01.2.1	Contribuição do Servidor Civil Inativo - Principal	CF/88, art. 40; Lei nº 10.887, de 18 de junho de 2004, art. 5º.
1.2.1.5.01.2.2	Contribuição do Servidor Civil Inativo - Multas e Juros	Vide código de receita principal.
1.2.1.5.01.2.3	Contribuição do Servidor Civil Inativo - Dívida Ativa	Vide código de receita principal.
1.2.1.5.01.2.4	Contribuição do Servidor Civil Inativo - Dívida Ativa - Multas e Juros	Vide código de receita principal.
1.2.1.5.02.0.0	Contribuição Patronal - Servidor Civil	Esta natureza é agregadora. Verificar os códigos de natureza de receita específicos.
1.2.1.5.02.1.0	Contribuição Patronal - Servidor Civil Ativo	Esta natureza é agregadora. Verificar os códigos de natureza de receita específicos.
1.2.1.5.02.1.1	Contribuição Patronal - Servidor Civil Ativo - Principal	Constituição Federal, art. 149, §1º e do art. 195 ao 203. Legislação previdenciária local.
1.2.1.5.02.1.2	Contribuição Patronal - Servidor Civil Ativo - Multas e Juros	Vide código de receita principal.
1.2.4.0.00.0.0	Contribuição para o Custeio do Serviço de Iluminação Pública	Esta natureza é agregadora. Verificar os códigos de natureza de receita específicos.
1.2.4.1.00.0.0	Contribuição para o Custeio do Serviço de Iluminação Pública	Portaria Conjunta STN/SOF/ME nº 16, de 11 de fevereiro de 2021.
1.2.4.1.50.0.0	Contribuição para o Custeio do Serviço de Iluminação Pública	Esta natureza é agregadora. Verificar os códigos de natureza de receita específicos.
1.2.4.1.50.0.1	Contribuição para o Custeio do Serviço de Iluminação Pública - Principal	Constituição Federal, art. 149-A.
1.3.0.0.00.0.0	Receita Patrimonial	Lei nº 4.320, de 17 de março de 1964, § 4º do art. 11, com redação dada pelo Decreto-Lei nº 1.939, de 20 de maio de 1982.
1.3.1.0.00.0.0	Exploração do Patrimônio Imobiliário do Estado	Esta natureza é agregadora. Verificar os códigos de natureza de receita específicos.
1.3.1.1.00.0.0	Exploração do Patrimônio Imobiliário do Estado	Portaria Conjunta STN/SOF/ME nº 16, de 11 de fevereiro de 2021.
1.3.1.1.01.0.0	Aluguéis, Arrendamentos, Foros, Laudêmos, Tarifas de Ocupação	Esta natureza é agregadora. Verificar os códigos de natureza de receita específicos.
1.3.1.1.01.1.0	Aluguéis e Arrendamentos	Esta natureza é agregadora. Verificar os códigos de natureza de receita específicos.
1.3.1.1.01.1.1	Aluguéis e Arrendamentos - Principal	Lei nº 4.320, de 17 de março de 1964, art. 11, § 4º; Decreto-Lei nº 9.760, de 5 de setembro de 1946; Decreto-Lei nº 2.398, de 21 de dezembro de 1987; Decreto nº 980, de 11 de novembro de 1993, e alterações posteriores; Lei nº 9.636, de 15 de maio de 1998; Decreto nº 3.725, de 10 de janeiro de 2001; Lei nº 11.481, de 31 de maio de 2007; e Código Tributário Municipal (CTM).
1.3.1.1.01.1.2	Aluguéis e Arrendamentos - Multas e Juros	Vide código de receita principal.
1.3.1.1.01.1.3	Aluguéis e Arrendamentos - Dívida Ativa	Vide código de receita principal.
1.3.1.1.01.1.4	Aluguéis e Arrendamentos - Dívida Ativa - Multas e Juros	Vide código de receita principal.
1.3.1.1.01.2.0	Foros, Laudêmos e Tarifas de Ocupação	Esta natureza é agregadora. Verificar os códigos de natureza de receita específicos.
1.3.1.1.01.2.1	Foros, Laudêmos e Tarifas de Ocupação - Principal	Lei nº 13.240, de 30 de dezembro de 2015, art. 27; Lei nº 4.320, de 17 de março de 1964, art. 11, § 4º; Decreto-Lei nº 9.760, de 5 de setembro de 1946; Decreto-Lei nº 2.398, de 21 de dezembro de 1987; Decreto nº 980, de 11 de novembro de 1993, e alterações posteriores; Lei nº 9.636, de 15 de maio de 1998; Decreto nº 3.725, de 10 de janeiro de 2001; Lei nº 11.481, de 31 de maio de 2007; e Código Tributário Municipal (CTM).
1.3.1.1.01.2.2	Foros, Laudêmos e Tarifas de Ocupação - Multas e Juros	Vide código de receita principal.
1.3.1.1.01.2.3	Foros, Laudêmos e Tarifas de Ocupação - Dívida Ativa	Vide código de receita principal.
1.3.1.1.01.2.4	Foros, Laudêmos e Tarifas de Ocupação - Dívida Ativa - Multas e Juros	Vide código de receita principal.
1.3.2.0.00.0.0	Valores Mobiliários	Esta natureza é agregadora. Verificar os códigos de natureza de receita específicos.
1.3.2.1.00.0.0	Juros e Correções Monetárias	Esta natureza é agregadora. Verificar os códigos de natureza de receita específicos.
1.3.2.1.01.0.0	Remuneração de Depósitos Bancários	Esta natureza é agregadora. Verificar os códigos de natureza de receita específicos.

Natureza da Receita	Especificação	Amparo Legal
1.3.2.1.01.0.1	Remuneração de Depósitos Bancários - Principal	Art. 164, § 3º da Constituição Federal; Lei nº 9.322, de 5 de dezembro de 1996; e Legislação específica para cada caso.
1.3.2.1.04.0.0	Remun. dos Rec. do Regime Próprio de Previdência Social - RPPS	Esta natureza é agregadora. Verificar os códigos de natureza de receita específicos.
1.3.2.1.04.0.1	Remun. dos Rec. do Regime Próp. de Prev. Social - RPPS - Principal	Lei nº 9.717, de 27 de novembro de 1998, arts. 1º, § único, e 6º, Inciso IV; e Resolução do Conselho Monetário Nacional nº 3.922, de 25 de novembro de 2010
1.3.2.1.05.0.0	Juros de Títulos de Renda	Esta natureza é agregadora. Verificar os códigos de natureza de receita específicos.
1.3.2.1.05.0.1	Juros de Títulos de Renda - Principal	Art. 164, § 3º da Constituição Federal e Normativos da CVM e Banco Central.
1.3.2.2.00.0.0	Dividendos	Portaria Conjunta STN/SOF/ME nº 16, de 11 de fevereiro de 2021.
1.3.2.2.01.0.0	Dividendos	Esta natureza é agregadora. Verificar os códigos de natureza de receita específicos.
1.3.2.2.01.0.1	Dividendos - Principal	Lei no 6.404, de 15 de dezembro de 1976, e alterações posteriores; e Lei no 9.530, de 10 de dezembro de 1997.
1.3.2.2.01.0.2	Dividendos - Multas e Juros	Vide código de receita principal.
1.3.2.2.01.0.3	Dividendos - Dívida Ativa	Vide código de receita principal.
1.3.2.2.01.0.4	Dividendos - Dívida Ativa - Multas e Juros	Vide código de receita principal.
1.3.2.9.00.0.0	Outros Valores Mobiliários	Portaria Conjunta STN/SOF/ME nº 16, de 11 de fevereiro de 2021.
1.3.2.9.99.0.0	Outros Valores Mobiliários	Esta natureza é agregadora. Verificar os códigos de natureza de receita específicos.
1.3.2.9.99.0.1	Outros Valores Mobiliários - Principal	Art. 164, § 3º da Constituição Federal e Normativos da CVM e Banco Central.
1.3.2.9.99.0.2	Outros Valores Mobiliários - Multas e Juros	Vide código de receita principal.
1.3.2.9.99.0.3	Outros Valores Mobiliários - Dívida Ativa	Vide código de receita principal.
1.3.2.9.99.0.4	Outros Valores Mobiliários - Dívida Ativa - Multas e Juros	Vide código de receita principal.
1.3.9.00.0.0	Demais Receitas Patrimoniais	Esta natureza é agregadora. Verificar os códigos de natureza de receita específicos.
1.3.9.99.0.0	Outras Receitas Patrimoniais	Portaria Conjunta STN/SOF/ME nº 16, de 11 de fevereiro de 2021.
1.3.9.99.0.1	Outras Receitas Patrimoniais	Esta natureza é agregadora. Verificar os códigos de natureza de receita específicos.
1.3.9.99.0.1	Outras Receitas Patrimoniais - Principal	Lei nº 10.406, de 10 de janeiro de 2002.
1.3.9.99.0.2	Outras Receitas Patrimoniais - Multas e Juros	Vide código de receita principal.
1.3.9.99.0.3	Outras Receitas Patrimoniais - Dívida Ativa	Vide código de receita principal.
1.3.9.99.0.4	Outras Receitas Patrimoniais - Dívida Ativa - Multas e Juros	Vide código de receita principal.
1.4.0.00.0.0	Receita Agropecuária	Lei nº 4.320, de 17 de março de 1964, § 4º do art. 11, com redação dada pelo Decreto-Lei nº 1.939, de 20 de maio de 1982.
1.4.1.00.0.0	Receita Agropecuária	Esta natureza é agregadora. Verificar os códigos de natureza de receita específicos.
1.4.1.1.00.0.0	Receita Agropecuária	Portaria Conjunta STN/SOF/ME nº 16, de 11 de fevereiro de 2021.
1.4.1.1.01.0.0	Receita Agropecuária	Esta natureza é agregadora. Verificar os códigos de natureza de receita específicos.
1.4.1.1.01.0.1	Receita Agropecuária - Principal	Esta natureza é agregadora. Verificar os códigos de natureza de receita específicos.
1.4.1.1.01.0.2	Receita Agropecuária - Multas e Juros	Esta natureza é agregadora. Verificar os códigos de natureza de receita específicos.
1.4.1.1.01.0.3	Receita Agropecuária - Dívida Ativa	Esta natureza é agregadora. Verificar os códigos de natureza de receita específicos.
1.4.1.1.01.0.4	Receita Agropecuária - Dívida Ativa - Multas e Juros	Esta natureza é agregadora. Verificar os códigos de natureza de receita específicos.
1.5.0.00.0.0	Receita Industrial	Lei nº 4.320, de 17 de março de 1964, § 4º do art. 11, com redação dada pelo Decreto-Lei nº 1.939, de 20 de maio de 1982.
1.5.1.00.0.0	Receita Industrial	Esta natureza é agregadora. Verificar os códigos de natureza de receita específicos.
1.5.1.1.00.0.0	Receita Industrial	Portaria Conjunta STN/SOF/ME nº 16, de 11 de fevereiro de 2021.
1.5.1.1.01.0.0	Receita Industrial	Esta natureza é agregadora. Verificar os códigos de natureza de receita específicos.
1.5.1.1.01.0.1	Receita Industrial - Principal	Esta natureza é agregadora. Verificar os códigos de natureza de receita específicos.
1.5.1.1.01.0.2	Receita Industrial - Multas e Juros	Esta natureza é agregadora. Verificar os códigos de natureza de receita específicos.
1.5.1.1.01.0.3	Receita Industrial - Dívida Ativa	Esta natureza é agregadora. Verificar os códigos de natureza de receita específicos.
1.5.1.1.01.0.4	Receita Industrial - Dívida Ativa - Multas e Juros	Esta natureza é agregadora. Verificar os códigos de natureza de receita específicos.
1.6.0.00.0.0	Receita de Serviços	Lei nº 4.320, de 17 de março de 1964, § 4º do art. 11, com redação dada pelo Decreto-Lei nº 1.939, de 20 de maio de 1982.
1.6.1.00.0.0	Serviços Administrativos e Comerciais Gerais	Esta natureza é agregadora. Verificar os códigos de natureza de receita específicos.
1.6.1.1.00.0.0	Serviços Administrativos e Comerciais Gerais	Portaria Conjunta STN/SOF/ME nº 16, de 11 de fevereiro de 2021.
1.6.1.1.01.0.0	Serviços Administrativos e Comerciais Gerais	Esta natureza é agregadora. Verificar os códigos de natureza de receita específicos.
1.6.1.1.01.0.1	Serviços Administrativos e Comerciais Gerais - Principal	Constituição Federal, art. 173; Lei nº 4.320, de 17 de março de 1964, art. 11, §§ 1º e 4º.
1.6.1.1.01.0.2	Serviços Administrativos e Comerciais Gerais - Multas e Juros	Vide código de receita principal.
1.6.1.1.01.0.3	Serviços Administrativos e Comerciais Gerais - Dívida Ativa	Vide código de receita principal.
1.6.1.1.01.0.4	Serviços Administrativos e Comerciais Gerais - Dívida Ativa - Multas e Juros	Vide código de receita principal.
1.6.1.1.02.0.0	Inscrição em Concursos e Processos Seletivos	Esta natureza é agregadora. Verificar os códigos de natureza de receita específicos.
1.6.1.1.02.0.1	Inscrição em Concursos e Processos Seletivos - Principal	Legislação Específica Municipal
1.6.1.1.02.0.2	Inscrição em Concursos e Processos Seletivos - Multas e Juros	Vide código de receita principal.
1.6.1.1.02.0.3	Inscrição em Concursos e Processos Seletivos - Dívida Ativa	Vide código de receita principal.
1.6.1.1.02.0.4	Inscrição em Concursos e Processos Seletivos - Dívida Ativa - Multas e Juros	Vide código de receita principal.
1.6.1.1.03.0.0	Serviços de Registro, Certificação e Fiscalização	Esta natureza é agregadora. Verificar os códigos de natureza de receita específicos.
1.6.1.1.03.0.1	Serviços de Registro, Certificação e Fiscalização - Principal	Legislação Específica Municipal
1.6.1.1.03.0.2	Serviços de Registro, Certificação e Fiscalização - Multas e Juros	Vide código de receita principal.
1.6.1.1.03.0.3	Serviços de Registro, Certificação e Fiscalização - Dívida Ativa	Vide código de receita principal.
1.6.1.1.03.0.4	Serviços de Registro, Certificação e Fiscalização - Dívida Ativa - Multas e Juros	Vide código de receita principal.
1.6.2.00.0.0	Serviços e Atividades Referentes à Navegação e ao Transporte	Esta natureza é agregadora. Verificar os códigos de natureza de receita específicos.
1.6.2.1.00.0.0	Serviços e Atividades Referentes à Navegação o Transporte	Portaria Conjunta STN/SOF/ME nº 16, de 11 de fevereiro de 2021.
1.6.2.1.02.0.0	Serviços de Transporte de Passageiros ou Mercadorias	Esta natureza é agregadora. Verificar os códigos de natureza de receita específicos.
1.6.2.1.02.0.1	Serviços de Transporte de Passageiros ou Mercadorias - Principal	Constituição Federal, art. 173; Lei no 4.320, de 17 de março de 1964, art. 11, §§ 1º e 4º.
1.6.2.1.02.0.2	Serviços de Transporte de Passageiros ou Mercadorias - Multas e Juros	Vide código de receita principal.
1.6.2.1.02.0.3	Serviços de Transporte de Passageiros ou Mercadorias - Dívida Ativa	Vide código de receita principal.
1.6.2.1.02.0.4	Serviços de Transporte de Passageiros ou Mercadorias - Dívida Ativa - Multas e Juros	Vide código de receita principal.
1.6.3.00.0.0	Serviços e Atividades Referentes à Saúde	Esta natureza é agregadora. Verificar os códigos de natureza de receita específicos.
1.6.3.1.00.0.0	Serviços de Atendimento à Saúde	Portaria Conjunta STN/SOF/ME nº 16, de 11 de fevereiro de 2021.
1.6.3.1.50.0.0	Serviços Hospitalares	Esta natureza é agregadora. Verificar os códigos de natureza de receita específicos.
1.6.3.1.50.0.1	Serviços Hospitalares - Principal	Legislação Específica Municipal
1.6.3.1.51.0.0	Serviços de Registro, Análise e Controle da Saúde	Esta natureza é agregadora. Verificar os códigos de natureza de receita específicos.
1.6.3.1.51.0.1	Serviços de Registro, Análise e Controle da Saúde - Principal	Legislação Específica Municipal
1.6.3.1.52.0.0	Serviços Radiológicos e Laboratoriais	Esta natureza é agregadora. Verificar os códigos de natureza de receita específicos.
1.6.3.1.52.0.1	Serviços Radiológicos e Laboratoriais - Principal	Legislação Específica Municipal
1.6.3.1.53.0.0	Serviços Ambulatoriais	Esta natureza é agregadora. Verificar os códigos de natureza de receita específicos.
1.6.3.1.53.0.1	Serviços Ambulatoriais - Principal	Legislação Específica Municipal
1.6.3.1.99.0.0	Outros Serviços de Atendimento à Saúde	Esta natureza é agregadora. Verificar os códigos de natureza de receita específicos.
1.6.3.1.99.0.1	Outros Serviços de Atendimento à Saúde - Principal	Legislação Específica Municipal
1.6.9.00.0.0	Outros Serviços	Esta natureza é agregadora. Verificar os códigos de natureza de receita específicos.
1.6.9.99.0.0	Outros Serviços	Portaria Conjunta STN/SOF/ME nº 16, de 11 de fevereiro de 2021.
1.6.9.99.0.1	Outros Serviços	Esta natureza é agregadora. Verificar os códigos de natureza de receita específicos.
1.6.9.99.0.1	Outros Serviços - Principal	Legislação Específica Municipal

Natureza da Receita	Especificação	Amparo Legal
1.7.0.0.0.0	Transferências Correntes	Lei nº 4.320, de 17 de março de 1964, § 4º do art. 11, com redação dada pelo Decreto-Lei nº 1.939, de 20 de maio de 1982.
1.7.1.0.0.0	Transferências da União e de suas Entidades	Esta natureza é agregadora. Verificar os códigos de natureza de receita específicos.
1.7.1.1.0.0.0	Transferências decorrentes de Participação na Receita da União	Portaria Conjunta STN/SOF/ME nº 16, de 11 de fevereiro de 2021.
1.7.1.1.51.0.0	Cota-Parte do Fundo de Participação dos Municípios - FPM	Esta natureza é agregadora. Verificar os códigos de natureza de receita específicos.
1.7.1.1.51.1.0	Cota-Parte do FPM - Cota Mensal	Esta natureza é agregadora. Verificar os códigos de natureza de receita específicos.
1.7.1.1.51.1.1	Cota-Parte do FPM - Cota Mensal - Principal	Art. 159 da CF
1.7.1.1.51.1.1.1	Dedução Cota-Parte do FPM - Cota Mensal - Principal	Art. 159 da CF / Lei nº 11.494/07
1.7.1.1.51.2.0	Cota-Parte do FPM - 1% Cota entregue no Mês de Dezembro	Esta natureza é agregadora. Verificar os códigos de natureza de receita específicos.
1.7.1.1.51.2.1	Cota-Parte do FPM - 1% entregue no Mês de Dezembro - Principal	Art. 159 da CF, alínea "d".
1.7.1.1.51.3.0	Cota-Parte do FPM - 1% Cota entregue no Mês de Julho	Esta natureza é agregadora. Verificar os códigos de natureza de receita específicos.
1.7.1.1.51.3.1	Cota-Parte do FPM - 1% Cota entregue no Mês de Julho - Principal	Art. 159 da CF, alínea "e".
1.7.1.1.52.0.0	Cota-Parte do Imposto sobre a Propriedade Territorial Rural	Esta natureza é agregadora. Verificar os códigos de natureza de receita específicos.
1.7.1.1.52.0.1	Cota-Parte do ITR - Principal	Art. 159 da CF
1.7.1.1.52.0.1	Dedução Cota-Parte do ITR - Principal	Art. 159 da CF / Lei nº 11.494/07
1.7.1.2.00.0.0	Transf. de Comp. Fin. pela Exploração de Recursos Naturais	Portaria Conjunta STN/SOF/ME nº 16, de 11 de fevereiro de 2021.
1.7.1.2.50.0.0	Cota-Parte da Compensação Financeira de Recursos Hídricos	Esta natureza é agregadora. Verificar os códigos de natureza de receita específicos.
1.7.1.2.50.0.1	Cota-Parte da Compensação Financeira de Recursos Hídricos - Principal	Art. 20, §1º da CF
1.7.1.2.51.0.0	Cota-Parte da Compensação Finan. de Recursos Minerais - CFEM	Esta natureza é agregadora. Verificar os códigos de natureza de receita específicos.
1.7.1.2.51.0.1	Cota-Parte da Compensação Finan. de Recursos Minerais - CFEM - Principal	Art. 20, §1º da CF
1.7.1.2.52.0.0	Cota-Parte da Compensação Financeira pela Produção de Petróleo	Esta natureza é agregadora. Verificar os códigos de natureza de receita específicos.
1.7.1.2.52.1.0	Cota-Parte Royalties pela Produção de Petróleo - Lei Nº 7.990/89	Esta natureza é agregadora. Verificar os códigos de natureza de receita específicos.
1.7.1.2.52.1.1	Cota-Parte Royalties pela Produção de Petróleo - Lei Nº 7.990/90 - Principal	Art. 20, §1º da CF e Lei nº 7.990/89.
1.7.1.2.52.4.0	Cota-Parte do Fundo Especial do Petróleo - FEP	Esta natureza é agregadora. Verificar os códigos de natureza de receita específicos.
1.7.1.2.52.4.1	Cota-Parte do Fundo Especial do Petróleo - FEP - Principal	Lei nº 9.478/97
1.7.1.2.98.0.0	Outras Tran Decor Cp Finan Exp Rec Nat	Esta natureza é agregadora. Verificar os códigos de natureza de receita específicos.
1.7.1.2.98.0.1	Outras Tran Decor Cp Finan Exp Rec Nat - Principal	Legislação Específica Federal
1.7.1.3.00.0.0	Transferências de Recursos do Sistema Único de Saúde - SUS	Portaria Conjunta STN/SOF/ME nº 16, de 11 de fevereiro de 2021.
1.7.1.3.50.0.0	Transf. de Rec. SUS - Bloco de Manutenção das Ações e Serviços Púb. de Saúde	Esta natureza é agregadora. Verificar os códigos de natureza de receita específicos.
1.7.1.3.50.1.0	Transferência de Recursos do SUS - Atenção Primária	Esta natureza é agregadora. Verificar os códigos de natureza de receita específicos.
1.7.1.3.50.1.1	Transferência de Recursos do SUS - Atenção Primária - Principal	Art. 198 da CF, Art. 77 do ADCT; Lei Complementar nº 141, de 2012; e Nt Conjunta nº 11, de 2018 / CCONF-SUCON/FNS-MS; art 3º da Portaria MS nº 828/2020.
1.7.1.3.50.2.0	Transferência de Recursos do SUS - Atenção Especializada	Esta natureza é agregadora. Verificar os códigos de natureza de receita específicos.
1.7.1.3.50.2.1	Transferência de Recursos do SUS - Atenção Especializada - Principal	Art. 198 da CF, Art. 77 do ADCT; Lei Complementar nº 141, de 2012; e Nt Conjunta nº 11, de 2018 / CCONF-SUCON/FNS-MS; art 3º da Portaria MS nº 828/2020.
1.7.1.3.50.3.0	Transferência de Recursos do SUS - Vigilância em Saúde	Esta natureza é agregadora. Verificar os códigos de natureza de receita específicos.
1.7.1.3.50.3.1	Transferência de Recursos do SUS - Vigilância em Saúde - Principal	Art. 198 da CF, Art. 77 do ADCT; Lei Complementar nº 141, de 2012; e Nt Conjunta nº 11, de 2018 / CCONF-SUCON/FNS-MS; art 3º da Portaria MS nº 828/2020.
1.7.1.3.50.4.0	Transferência de Recursos do SUS - Assistência Farmacêutica	Esta natureza é agregadora. Verificar os códigos de natureza de receita específicos.
1.7.1.3.50.4.1	Transferência de Recursos do SUS - Assistência Farmacêutica - Principal	Art. 198 da CF, Art. 77 do ADCT; Lei Complementar nº 141, de 2012; e Nt Conjunta nº 11, de 2018 / CCONF-SUCON/FNS-MS; art 3º da Portaria MS nº 828/2020.
1.7.1.3.50.5.0	Transferência de Recursos do SUS - Gestão do SUS	Esta natureza é agregadora. Verificar os códigos de natureza de receita específicos.
1.7.1.3.50.5.1	Transferência de Recursos do SUS - Gestão do SUS - Principal	Art. 198 da CF, Art. 77 do ADCT; Lei Complementar nº 141, de 2012; e Nt Conjunta nº 11, de 2018 / CCONF-SUCON/FNS-MS; art 3º da Portaria MS nº 828/2020.
1.7.1.3.50.9.0	Outros Programas Financ. por Transf. Fundo a Fundo	Esta natureza é agregadora. Verificar os códigos de natureza de receita específicos.
1.7.1.3.50.9.1	Outros Programas Financ. por Transf. Fundo a Fundo	Art. 198 da CF, Art. 77 do ADCT; Lei Complementar nº 141, de 2012; e Nt Conjunta nº 11, de 2018 / CCONF-SUCON/FNS-MS; art 3º da Portaria MS nº 828/2020.
1.7.1.3.51.0.0	Transf de Recur do SUS - Repasses ao Bloco de Est da Rede de Serv Públ de Saúde	Esta natureza é agregadora. Verificar os códigos de natureza de receita específicos.
1.7.1.3.51.1.0	Transf de Recursos do SUS Destinados à Atenção Primária	Esta natureza é agregadora. Verificar os códigos de natureza de receita específicos.
1.7.1.3.51.1.1	Transf de Recursos do SUS Destinados à Atenção Primária - Principal	Art. 198 da CF, Art. 77 do ADCT; Lei Complementar nº 141, de 2012; e Nt Conjunta nº 11, de 2018 / CCONF-SUCON/FNS-MS; art 3º da Portaria MS nº 828/2020.
1.7.1.3.51.2.0	Transferência de Recursos do SUS - Atenção Especializada	Esta natureza é agregadora. Verificar os códigos de natureza de receita específicos.
1.7.1.3.51.2.1	Transferência de Recursos do SUS - Atenção Especializada - Principal	Art. 198 da CF, Art. 77 do ADCT; Lei Complementar nº 141, de 2012; e Nt Conjunta nº 11, de 2018 / CCONF-SUCON/FNS-MS; art 3º da Portaria MS nº 828/2020.
1.7.1.3.51.3.0	Transferência de Recursos do SUS - Vigilância em Saúde	Esta natureza é agregadora. Verificar os códigos de natureza de receita específicos.
1.7.1.3.51.3.1	Transferência de Recursos do SUS - Vigilância em Saúde - Principal	Art. 198 da CF, Art. 77 do ADCT; Lei Complementar nº 141, de 2012; e Nt Conjunta nº 11, de 2018 / CCONF-SUCON/FNS-MS; art 3º da Portaria MS nº 828/2020.
1.7.1.3.51.4.0	Transferência de Recursos do SUS - Assistência Farmacêutica	Esta natureza é agregadora. Verificar os códigos de natureza de receita específicos.
1.7.1.3.51.4.1	Transferência de Recursos do SUS - Assistência Farmacêutica - Principal	Art. 198 da CF, Art. 77 do ADCT; Lei Complementar nº 141, de 2012; e Nt Conjunta nº 11, de 2018 / CCONF-SUCON/FNS-MS; art 3º da Portaria MS nº 828/2020.
1.7.1.3.51.5.0	Transferência de Recursos do SUS - Gestão do SUS	Esta natureza é agregadora. Verificar os códigos de natureza de receita específicos.
1.7.1.3.51.5.1	Transferência de Recursos do SUS - Gestão do SUS - Principal	Art. 198 da CF, Art. 77 do ADCT; Lei Complementar nº 141, de 2012; e Nt Conjunta nº 11, de 2018 / CCONF-SUCON/FNS-MS; art 3º da Portaria MS nº 828/2020.
1.7.1.3.51.9.0	Outras Transferências de Recursos do SUS - Bloco de Estruturação	Esta natureza é agregadora. Verificar os códigos de natureza de receita específicos.
1.7.1.3.51.9.1	Outras Transferências de Recursos do SUS - Bloco de Estruturação - Principal	Art. 198 da CF, Art. 77 do ADCT; Lei Complementar nº 141, de 2012; e Nt Conjunta nº 11, de 2018 / CCONF-SUCON/FNS-MS; art 3º da Portaria MS nº 828/2020.
1.7.1.4.00.0.0	Transf de Rec. do Fundo Nac. do Desen. da Educação - FNDE	Portaria Conjunta STN/SOF/ME nº 16, de 11 de fevereiro de 2021.
1.7.1.4.50.0.0	Transferências do Salário-Educação	Esta natureza é agregadora. Verificar os códigos de natureza de receita específicos.
1.7.1.4.50.0.1	Transferências do Salário-Educação - Principal	Legislação Específica Federal
1.7.1.4.51.0.0	Transferências Diretas do FNDE Referentes ao PDDE	Esta natureza é agregadora. Verificar os códigos de natureza de receita específicos.
1.7.1.4.51.0.1	Transferências Diretas do FNDE Referentes ao PDDE - Principal	Legislação Específica Federal
1.7.1.4.52.0.0	Transferências Referentes ao PNAE	Esta natureza é agregadora. Verificar os códigos de natureza de receita específicos.
1.7.1.4.52.0.1	Transferências Referentes ao PNAE - Principal	Legislação Específica Federal
1.7.1.4.53.0.0	Transferências Referentes ao PNATE	Esta natureza é agregadora. Verificar os códigos de natureza de receita específicos.
1.7.1.4.53.0.1	Transferências Referentes ao PNATE - Principal	Legislação Específica Federal
1.7.1.4.54.0.0	Programa Nacional de Inclusão de Jovens - Projovem	Esta natureza é agregadora. Verificar os códigos de natureza de receita específicos.
1.7.1.4.54.1.0	Programa Nacional de Inclusão de Jovens - Projovem Urbano	Esta natureza é agregadora. Verificar os códigos de natureza de receita específicos.
1.7.1.4.54.1.1	Prog Nacional de Inclusão de Jovens - Projovem Urbano - Principal	Legislação Específica Federal
1.7.1.4.54.2.0	Programa Nacional de Inclusão de Jovens - Projovem Campo	Esta natureza é agregadora. Verificar os códigos de natureza de receita específicos.
1.7.1.4.54.2.1	Prog Nacional de Inclusão de Jovens - Projovem Campo - Principal	Legislação Específica Federal
1.7.1.4.55.0.0	Programa Brasil Alfabetizado - PBA	Esta natureza é agregadora. Verificar os códigos de natureza de receita específicos.
1.7.1.4.55.0.1	Programa Brasil Alfabetizado - PBA - Principal	Legislação Específica Federal
1.7.1.4.56.0.0	Prog de Apoio Sist de Ensino p/Atend à Educ de Jovens e Adultos - PEJA	Esta natureza é agregadora. Verificar os códigos de natureza de receita específicos.
1.7.1.4.56.0.1	Prog de Apoio Sist de Ensino p/Atend à Educ de Jovens e Adultos - PEJA - Principal	Legislação Específica Federal
1.7.1.4.98.0.0	Outras Transf Diretas do FNDE	Esta natureza é agregadora. Verificar os códigos de natureza de receita específicos.
1.7.1.4.99.0.1	Outras Transf Diretas do FNDE - Principal	Legislação Específica Federal
1.7.1.5.00.0.0	Transferências de Recursos da Complementação da União ao FUNDEB	Portaria Conjunta STN/SOF/ME nº 16, de 11 de fevereiro de 2021.
1.7.1.5.50.0.0	Transferências de Recursos da Complementação da União ao FUNDEB - VAAT	Esta natureza é agregadora. Verificar os códigos de natureza de receita específicos.

Natureza da Receita	Especificação	Amparo Legal
1.7.1.5.50.0.1	Transferências de Recursos da Complementação da União ao FUNDEB - VAAT - Principal	Lei nº 11.494/2007, alterada pela Lei nº 14.113/2020. EC nº 108/2020.
1.7.1.5.51.0.0	Transferências de Recursos da Complementação da União ao FUNDEB - VAAP	Esta natureza é agregadora. Verificar os códigos de natureza de receita específicos.
1.7.1.5.51.0.1	Transferências de Recursos da Complementação da União ao FUNDEB - VAAP - Principal	Lei nº 11.494/2007, alterada pela Lei nº 14.113/2020. EC nº 108/2020.
1.7.1.6.00.0.0	Transferências de Recursos do Fundo Nacional de Assistência Social - FNAS	Portaria Conjunta STN/SOF/ME nº 16, de 11 de fevereiro de 2021.
1.7.1.6.50.0.0	Transferências de Recursos do Fundo Nacional de Assistência Social - FNAS	Esta natureza é agregadora. Verificar os códigos de natureza de receita específicos.
1.7.1.6.50.0.1	Transferências de Recursos do Fundo Nacional de Assistência Social - FNAS - Principal	Art. 195 da CF
1.7.1.7.00.0.0	Transferências de Convênios da União e de suas Entidades	Portaria Conjunta STN/SOF/ME nº 16, de 11 de fevereiro de 2021.
1.7.1.7.50.0.0	Transferências de Convênios da União para o Sistema Único de Saúde - SUS	Esta natureza é agregadora. Verificar os códigos de natureza de receita específicos.
1.7.1.7.50.0.1	Transf. de Convênios da União para o Sistema Único de Saúde - SUS - Principal	Art. 195 da CF
1.7.1.7.51.0.0	Transf. de Convênios da União Destinadas a Programas de Educação	Esta natureza é agregadora. Verificar os códigos de natureza de receita específicos.
1.7.1.7.51.0.1	Transf. de Conv. da União Destinadas a Programas de Educação - Principal	Art. 195 da CF
1.7.1.7.52.0.0	Transf. de Conv. da União Destinadas a Programas de Assistência Social	Esta natureza é agregadora. Verificar os códigos de natureza de receita específicos.
1.7.1.7.52.0.1	Transf. de Conv. da União Destinadas a Pro. de Assistência Social - Principal	Art. 195 da CF
1.7.1.7.99.0.0	Outras Transferências de Convênios da União e de suas Entidades	Esta natureza é agregadora. Verificar os códigos de natureza de receita específicos.
1.7.1.7.99.0.1	Outras Transferências de Convênios da União e de suas Entidades - Principal	Art. 195 da CF
1.7.1.9.00.0.0	Outras Transferências de Recursos da União e de suas Entidades	Portaria Conjunta STN/SOF/ME nº 16, de 11 de fevereiro de 2021.
1.7.1.9.51.0.0	Transferência Financeira do ICMS - Desoneração - L.C. Nº 87/96	Esta natureza é agregadora. Verificar os códigos de natureza de receita específicos.
1.7.1.9.51.0.1	Transf. Financeira do ICMS - Desoneração - L.C. Nº 87/96 - Principal	Art. 158, IV da CF. Lei Complementar nº 87, de 13 de setembro de 1996.
1.7.1.9.51.0.1	Dedução Transf. Financeira do ICMS - Desoneração - L.C. Nº 87/96 - Principal	Art. 158, IV da CF. Lei Complementar nº 87, de 13 de setembro de 1996. Lei nº 11.494/07
1.7.1.9.58.0.0	Transferência Obrigatória Decorrente da Lei Complementar nº 176/2020	§ 2º do art. 91 do Ato das Disposições Constitucionais Transitórias (ADCT); Lei Complementar nº 176, de 29 de dezembro de 2020.
1.7.1.9.58.0.1	Transferência Obrigatória Decorrente da Lei Complementar nº 176/2021 - Principal	§ 2º do art. 91 do Ato das Disposições Constitucionais Transitórias (ADCT); Lei Complementar nº 176, de 29 de dezembro de 2020.
1.7.1.9.99.0.0	Outras Transferências de Recursos da União e de suas Entidades	Esta natureza é agregadora. Verificar os códigos de natureza de receita específicos.
1.7.1.9.99.0.1	Outras Transferências de Recursos da União e de suas Entidades - Principal	Legislação Específica Federal
1.7.2.0.00.0.0	Transf. dos Estados e Distrito Federal e de suas Entidades	Esta natureza é agregadora. Verificar os códigos de natureza de receita específicos.
1.7.2.1.00.0.0	Participação na Receita dos Estados e Distrito Federal	Portaria Conjunta STN/SOF/ME nº 16, de 11 de fevereiro de 2021.
1.7.2.1.50.0.0	Cota-Parte do ICMS	Esta natureza é agregadora. Verificar os códigos de natureza de receita específicos.
1.7.2.1.50.0.1	Cota-Parte do ICMS - Principal	Art. 158, inciso IV da CF
1.7.2.1.50.0.1	Dedução Cota-Parte do ICMS	Lei nº 11.494/2007
1.7.2.1.51.0.0	Cota-Parte do IPVA	Esta natureza é agregadora. Verificar os códigos de natureza de receita específicos.
1.7.2.1.51.0.1	Cota-Parte do IPVA - Principal	Art. 158, inciso III da CF
1.7.2.1.51.0.1	Dedução Cota-Parte do IPVA	Lei nº 11.494/2007
1.7.2.1.52.0.0	Cota-Parte do IPI - Municípios	Esta natureza é agregadora. Verificar os códigos de natureza de receita específicos.
1.7.2.1.52.0.1	Cota-Parte do IPI - Municípios - Principal	Art. 159, II da CF
1.7.2.1.52.0.1	Dedução Cota-Parte do IPI	Lei nº 11.494/2007
1.7.2.1.53.0.0	Cota-Parte da Cont. de Intervenção no Domínio Econômico	Esta natureza é agregadora. Verificar os códigos de natureza de receita específicos.
1.7.2.1.53.0.1	Cota-Parte da Cont. de Intervenção no Domínio Econômico - Principal	Art. 159, III da CF
1.7.2.1.54.0.0	Outras Participações na Receita dos Estados	Esta natureza é agregadora. Verificar os códigos de natureza de receita específicos.
1.7.2.1.54.0.1	Outras Participações na Receita dos Estados - Principal	Legislação Específica
1.7.2.2.00.0.0	Transferências das Compensações Financeiras pela Exploração de Recursos Naturais	Portaria Conjunta STN/SOF/ME nº 16, de 11 de fevereiro de 2021.
1.7.2.2.50.0.0	Transferência da Cota-Parte da Compensação Financeira (25%)	Esta natureza é agregadora. Verificar os códigos de natureza de receita específicos.
1.7.2.2.50.0.1	Outras Transferências Decorrentes de Compensações Financeiras	Esta natureza é agregadora. Verificar os códigos de natureza de receita específicos.
1.7.2.2.50.0.1	Outras Transf. Decorrentes de Comp. Financeiras - Principal	Legislação Específica
1.7.2.3.00.0.0	Transferências de Recursos do Sistema Único de Saúde - SUS	Portaria Conjunta STN/SOF/ME nº 16, de 11 de fevereiro de 2021.
1.7.2.3.50.0.0	Transferências de Recursos do Sistema Único de Saúde - SUS	Esta natureza é agregadora. Verificar os códigos de natureza de receita específicos.
1.7.2.3.50.0.1	Tran Rec Est p/Prq Saude-Rep Fundo a Fundo - Principal	Legislação Específica
1.7.2.4.00.0.0	Transf. de Conv. dos Est. e do Distrito Federal e de suas Ent.	Portaria Conjunta STN/SOF/ME nº 16, de 11 de fevereiro de 2021.
1.7.2.4.50.0.0	Transferências de Convênio dos Estados para o Sistema Único de Saúde - SUS	Esta natureza é agregadora. Verificar os códigos de natureza de receita específicos.
1.7.2.4.50.0.1	Transf. de Conv. dos Estados para o Sistema Único de Saúde - SUS - Principal	Lei Federal nº 8.666/93, art. 116
1.7.2.4.51.0.0	Transf. Conv. dos Estados Destinadas a Programas de Educação	Esta natureza é agregadora. Verificar os códigos de natureza de receita específicos.
1.7.2.4.51.0.1	Transf. Conv. dos Estados p/Educação - Principal	Lei Federal nº 8.666/93, art. 116
1.7.2.4.99.0.0	Outras Transferências de Convênio dos Estados	Esta natureza é agregadora. Verificar os códigos de natureza de receita específicos.
1.7.2.4.99.0.1	Outras Transferências de Convênio dos Estados - Principal	Lei Federal nº 8.666/93, art. 116
1.7.2.9.00.0.0	Outras Transferências dos Estados e Distrito Federal	Portaria Conjunta STN/SOF/ME nº 16, de 11 de fevereiro de 2021.
1.7.2.9.51.0.0	Transferências de Estados Destinadas à Assistência Social	Esta natureza é agregadora. Verificar os códigos de natureza de receita específicos.
1.7.2.9.51.0.1	Transferências de Estados Destinadas à Assistência Social - Principal	Legislação Específica
1.7.2.9.99.0.0	Outras Transf. dos Estados e DF	Esta natureza é agregadora. Verificar os códigos de natureza de receita específicos.
1.7.2.9.99.0.1	Outras Transf. dos Estados e DF - Principal	Legislação Específica
1.7.3.0.00.0.0	Transferências dos Municípios e de suas Entidades	Esta natureza é agregadora. Verificar os códigos de natureza de receita específicos.
1.7.3.0.00.0.1	Outras Transferências dos Municípios	Portaria Conjunta STN/SOF/ME nº 16, de 11 de fevereiro de 2021.
1.7.3.9.50.0.0	Transferências de Municípios a Consórcios Públicos	Esta natureza é agregadora. Verificar os códigos de natureza de receita específicos.
1.7.3.9.50.0.1	Transferências de Municípios a Consórcios Públicos - Principal	Resolução TCE nº 034/2016, alterada pela Resolução TC nº 03/2017.
1.7.4.0.00.0.0	Transferências de Instituições Privadas	Esta natureza é agregadora. Verificar os códigos de natureza de receita específicos.
1.7.4.1.00.0.0	Transferências de Instituições Privadas	Portaria Conjunta STN/SOF/ME nº 16, de 11 de fevereiro de 2021.
1.7.4.1.01.0.0	Transferências de Instituições Privadas	Esta natureza é agregadora. Verificar os códigos de natureza de receita específicos.
1.7.4.1.01.0.1	Transferências de Instituições Privadas - Principal	Lei Federal nº 8.666/93, art. 116
1.7.4.1.99.0.0	Outras Transferências de Instituições Privadas	Esta natureza é agregadora. Verificar os códigos de natureza de receita específicos.
1.7.4.1.99.0.1	Outras Transferências de Instituições Privadas - Principal	Lei Federal nº 8.666/93, art. 116
1.7.5.0.00.0.0	Transferências de Outras Instituições Públicas	Esta natureza é agregadora. Verificar os códigos de natureza de receita específicos.
1.7.5.1.00.0.0	Transferências de Recursos Do FUNDEB	Portaria Conjunta STN/SOF/ME nº 16, de 11 de fevereiro de 2021.
1.7.5.1.50.0.0	Transferências de Recursos Do FUNDEB	Esta natureza é agregadora. Verificar os códigos de natureza de receita específicos.
1.7.5.1.50.0.1	Transferências de Recursos Do FUNDEB - Principal	Lei nº 11.494/2007, alterada pela Lei nº 14.113/2020. EC nº 108/2020.
1.7.9.0.00.0.0	Demais Transferências Correntes	Esta natureza é agregadora. Verificar os códigos de natureza de receita específicos.

Natureza da Receita	Especificação	Amparo Legal
1.7.9.1.00.0.0	Transferências de Pessoas Físicas	Portaria Conjunta STN/SOF/ME nº 16, de 11 de fevereiro de 2021.
1.7.9.1.01.0.0	Transferências de Pessoas Físicas	Esta natureza é agregadora. Verificar os códigos de natureza de receita específicos.
1.7.9.1.01.0.1	Transferências de Pessoas Físicas - Principal	Esta natureza é agregadora. Verificar os códigos de natureza de receita específicos.
1.9.0.0.00.0.0	Outras Receitas Correntes	Lei nº 4.320, de 17 de março de 1964, § 4º do art. 11, com redação dada pelo Decreto-Lei nº 1.939, de 20 de maio de 1982.
1.9.1.0.00.0.0	Multas Administrativas, Contratuais e Judiciais	Esta natureza é agregadora. Verificar os códigos de natureza de receita específicos.
1.9.1.1.00.0.0	Multas Administrativas, Contratuais e Judiciais	Portaria Conjunta STN/SOF/ME nº 16, de 11 de fevereiro de 2021.
1.9.1.1.01.0.0	Multas Previstas em Legislação Específica	Esta natureza é agregadora. Verificar os códigos de natureza de receita específicos.
1.9.1.1.01.0.1	Multas Previstas em Legislação Específica - Principal	Qualquer lei específicas que determine aplicação de multa de caráter punitivo, como: Art. 86, da Lei nº 8.666/93, combinado com as Leis nº 5.172, 6.830 e 4.320, que regulamenta o art. 37, inciso XXI, da Constituição Federal, instituindo normas gerais para licitações e contratos da Administração Pública e dá outras providências. Decreto Lei no 221, de 28 de fevereiro de 1967; e Lei no 6.276 de 1º de dezembro de 1975. Decreto no 1.832, de 4 de março de 1996. Decreto no 2.521, de 20 de março de 1998. Lei no 10.233, de 5 de junho de 2001, art. 77, inciso V. Decreto-Lei no 2.056 de 19 de agosto de 1983; Lei no 8.934 de 18 de novembro de 1994; e Decreto no 1.800 de 30 de janeiro de 1996. Decreto-Lei no 221, de 28 de fevereiro de 1967; e Lei no 6.276, de 1º de dezembro de 1975. Decreto-Lei no 227, de 28 de fevereiro de 1967 (Art. 22, inciso V; art. 25, inciso III; art. 31, inciso I; art. 31, inciso II) Decreto-Lei nº 62.934, de 2 de julho de 1968 (Art. 54, inciso I; inciso II; inciso III; inciso IV; inciso V; inciso VI; inciso VII; inciso VIII; inciso IX; inciso X; inciso XI; inciso XII; inciso XIII; inciso XIV; inciso XV; art. 56, art. 66). Lei nº 7.805, de 1989. Decreto nº 69.885, de 31 de dezembro, de 1971. Decreto-Lei no 5.452, de 10 de maio de 1943 (CLT); Lei no 7.998, de 11 de janeiro de 1990, Art. 11. Lei Delegada nº 4, de 26 de setembro 1962. Lei no 10.831, de 23 de dezembro de 2003; Decreto no 6.323, de 27 de dezembro de 2007. Lei nº 11.343, de 23 de agosto de 2006. Lei no 4.375, de 17 de agosto de 1964; e Decreto no 57.654, de 20 de janeiro de 1966. Lei no 4.737, de 15 de julho de 1965; e Lei no 9.096, de 19 de setembro de 1995. Lei no 6.815, de 19 de agosto de 1980; e Decreto no 86.715, de 10 de dezembro de 1981. Lei no 7.565, de 19 de dezembro de 1986; Lei no 9.614, de 5 de março de 1998; e Lei no 11.182, de 27 de setembro de 2005. Lei no 10.209, de 24 de março de 2001, e suas alterações; e Decreto no 3.525, de 26 de junho de 2000. Lei no 8.212, de 24 de julho de 1991; Lei no 8.213, de 24 de julho de 1991; Lei no 6.385, de 7 de dezembro de 1976; Lei no 9.656, de 3 de junho de 1998. Lei no 9.478, de 6 de agosto de 1997, art. 15, inciso V. Lei no 9.503, de 23 de setembro de 1997; Decreto no 2.613, de 9 de junho de 1998; Decreto no 6.366, de 30 de janeiro de 2008; e Lei no 11.705, de 19 de junho de 2008. Lei nº 9.537, de 11 de dezembro de 1997. Lei no 9.782, de 26 de janeiro de 1999. Lei no 9.933, de 20 de dezembro de 1999. Lei no 9.966, de 28 de abril de 2000.
1.9.1.1.04.0.0	Multas Previstas na Legisla. s/ Def. dos Direitos Difusos	Esta natureza é agregadora. Verificar os códigos de natureza de receita específicos.
1.9.1.1.04.0.1	Multas Previstas na Legisla. s/ Def. dos Direitos Difusos - Principal	Lei no 7.347, de 24 de julho de 1985, arts. 11 e 13; Lei no 7.853, de 24 de outubro de 1989; e Lei no 8.078, de 11 de setembro de 1990 - Código de Defesa do Consumidor.
1.9.1.1.06.0.0	Multas por Danos Ambientais	Esta natureza é agregadora. Verificar os códigos de natureza de receita específicos.
1.9.1.1.06.2.0	Multas Judiciais por Danos Ambientais	Esta natureza é agregadora. Verificar os códigos de natureza de receita específicos.
1.9.1.1.06.2.1	Multas por Danos Ambientais - Principal	Lei no 6.938, de 31 de agosto de 1981; Lei no 7.754, de 14 de abril de 1989; Lei no 7.797, de 10 de julho de 1989; Lei no 9.605, de 12 de fevereiro de 1998; e Decreto no 6.514, de 22 de julho de 2008, art. 13.
1.9.2.0.00.0.0	Indenizações, Restituições e Ressarcimentos	Esta natureza é agregadora. Verificar os códigos de natureza de receita específicos.
1.9.2.1.00.0.0	Indenizações	Portaria Conjunta STN/SOF/ME nº 16, de 11 de fevereiro de 2021.
1.9.2.1.01.0.0	Indenizações por Danos Causados ao Patrimônio Público	Esta natureza é agregadora. Verificar os códigos de natureza de receita específicos.
1.9.2.1.01.0.1	Ind. por Danos Causados ao Patrimônio Público - Principal	Lei no 10.406, de 10 de janeiro de 2002; e Lei no 5.869, de 11 de janeiro de 1973.
1.9.2.1.99.0.0	Outras Indenizações	Esta natureza é agregadora. Verificar os códigos de natureza de receita específicos.
1.9.2.1.99.0.1	Outras Indenizações - Principal	Art. 11, §§ 1º e 4º, da Lei nº 4.320, de 17 de março de 1964.
1.9.2.2.00.0.0	Restituições	Portaria Conjunta STN/SOF/ME nº 16, de 11 de fevereiro de 2021.
1.9.2.2.99.0.0	Outras Restituições	Esta natureza é agregadora. Verificar os códigos de natureza de receita específicos.
1.9.2.2.99.0.1	Outras Restituições - Principal	Art. 21, § 2º, da Lei nº 8472, de 7 de dezembro de 1993; Arts. 154, 195, 197, 244 e 365 do Decreto nº 3.048, de 6 de maio de 1999; e Arts. 48, 48-A e 49, do Decreto nº 6214, de 26 de setembro de 2007. Decreto nº 3.964, de 10 de outubro de 2001, art. 2º e Lei nº 8.080, de 1990, § 4º, art. 33, em decorrências de auditorias.
1.9.9.0.00.0.0	Demais Receitas Correntes	Esta natureza é agregadora. Verificar os códigos de natureza de receita específicos.
1.9.9.0.00.0.0	Outras Receitas Correntes	Portaria Conjunta STN/SOF/ME nº 16, de 11 de fevereiro de 2021.
1.9.9.03.0.0	Compens. Financ. entre Reg. Geral e Regime Próprio Previd.	Esta natureza é agregadora. Verificar os códigos de natureza de receita específicos.
1.9.9.03.0.1	Compens. Financ. entre Reg. Geral e Regime Próprio Previd. - Principal	Art. 40, da Constituição Federal; Lei no 9.796, de 5 de maio de 1999; Lei no 9.793, de 28 de janeiro de 1999; Decreto no 3.112, de 6 de julho de 1999; e Decreto no 3.217 de 22 de outubro de 1999.
1.9.9.12.0.0	Enc. Leg. Pela Ins. em Dívida Ativa e Rec. de Ônus de Suc.	Esta natureza é agregadora. Verificar os códigos de natureza de receita específicos.
1.9.9.12.1.0	Encargos Legais pela Inscrição em Dívida Ativa	Esta natureza é agregadora. Verificar os códigos de natureza de receita específicos.
1.9.9.12.1.1	Encargos Legais pela Inscrição em Dívida Ativa - Principal	Decreto-Lei nº 1.025/1969, Decreto-Lei nº 1.457/1975 e Lei nº 7.711/1988
1.9.9.99.0.0	Outras Receitas	Esta natureza é agregadora. Verificar os códigos de natureza de receita específicos.
1.9.9.99.2.0	Outras Receitas não Arrecadadas e não projetadas pela RFB - Primárias	Esta natureza é agregadora. Verificar os códigos de natureza de receita específicos.
1.9.9.99.2.1	Outras Receitas - Primárias - Principal	Art. 11, §§ 1º e 4º, da Lei nº 4.320, de 17 de março de 1964; Parágrafo único do art. 8º da Lei Complementar nº 101, de 4 de maio de 2000 - Lei de Responsabilidade Fiscal - LRF.
1.9.9.99.2.2	Outras Receitas - Primárias - Multas e Juros	Vide código de receita principal.
1.9.9.99.2.3	Outras Receitas - Primárias - Dívida Ativa	Vide código de receita principal.
1.9.9.99.2.4	Outras Receitas - Primárias - Dívida Ativa - Multas e Juros	Vide código de receita principal.
1.9.9.99.3.0	Outras Receitas não Arrecadadas e não projetadas Pela RFB - Financeiras	Esta natureza é agregadora. Verificar os códigos de natureza de receita específicos.
1.9.9.99.3.1	Outras Receitas - Financeiras - Principal	Art. 11, §§ 1º e 4º, da Lei nº 4.320, de 17 de março de 1964; Parágrafo único do art. 8º da Lei Complementar nº 101, de 4 de maio de 2000 - Lei de Responsabilidade Fiscal - LRF.
1.9.9.99.3.2	Outras Receitas - Financeiras - Multas e Juros	Vide código de receita principal.
2.0.0.0.00.0.0	Receitas de Capital	Lei nº 4.320, de 17 de março de 1964, § 1º do art. 11, com redação dada pelo Decreto-Lei nº 1.939, de 20 de maio de 1982.
2.1.0.0.00.0.0	Operações de Crédito	Esta natureza é agregadora. Verificar os códigos de natureza de receita específicos.
2.1.1.0.00.0.0	Operações de Crédito - Mercado Interno	Esta natureza é agregadora. Verificar os códigos de natureza de receita específicos.
2.1.1.2.00.0.0	Operações de Crédito Contratuais - Mercado Interno	Portaria Conjunta STN/SOF/ME nº 16, de 11 de fevereiro de 2021.
2.1.1.2.01.0.0	Operações de Crédito Contratuais - Mercado Interno	Esta natureza é agregadora. Verificar os códigos de natureza de receita específicos.
2.1.1.2.01.0.1	Operações de Crédito Contratuais - Mercado Interno - Principal	Lei Complementar no 101, de 4 de maio de 2000
2.1.1.2.50.0.0	Ope. de Crédito Internas para Programas de Educação	Esta natureza é agregadora. Verificar os códigos de natureza de receita específicos.
2.1.1.2.50.0.1	Ope. de Crédito Internas para Programas de Educação - Principal	Art. 32 e 33 da LC nº 101/2000
2.1.1.2.51.0.0	Ope. de Crédito Internas para Programas de Saúde	Esta natureza é agregadora. Verificar os códigos de natureza de receita específicos.
2.1.1.2.51.0.1	Ope. de Crédito Internas para Programas de Saúde - Principal	Art. 32 e 33 da LC nº 101/2000
2.1.1.2.54.0.0	Ope. de Cré. Internas p/ Pro. de Moder. da Adm. Pública	Esta natureza é agregadora. Verificar os códigos de natureza de receita específicos.
2.1.1.2.54.0.1	Ope. de Cré. Internas p/ Pro. de Moder. da Adm. Pública - Principal	Art. 32 e 33 da LC nº 101/2000
2.1.1.9.00.0.0	Outras Operações de Crédito - Mercado Interno	Portaria Conjunta STN/SOF/ME nº 16, de 11 de fevereiro de 2021.
2.1.1.9.99.0.0	Outras Operações de Crédito - Mercado Interno - Principal	Esta natureza é agregadora. Verificar os códigos de natureza de receita específicos.
2.1.1.9.99.0.1	Outras Operações de Crédito - Mercado Interno	Lei Complementar no 101, de 4 de maio de 2000
2.2.0.0.00.0.0	Alienação de Bens	Esta natureza é agregadora. Verificar os códigos de natureza de receita específicos.
2.2.1.0.00.0.0	Alienação de Bens Móveis	Esta natureza é agregadora. Verificar os códigos de natureza de receita específicos.
2.2.1.1.00.0.0	Alienação de Títulos Mobiliários	Portaria Conjunta STN/SOF/ME nº 16, de 11 de fevereiro de 2021.

Natureza da Receita	Especificação	Amparo Legal
2.2.1.101.0.0	Alienação de Títulos, Valores Mobiliários e Aplicações Congêneras Temporárias	Esta natureza é agregadora. Verificar os códigos de natureza de receita específicos.
2.2.1.101.0.1	Alienação de Títulos, Valores Mobiliários e Aplicações Congêneras Temporárias - Principal	Arts. 17 a 19 da Lei nº 8.666, de 21 de junho de 1993, e Decreto nº 99.658, de 30 de outubro de 1990.
2.2.1.300.0.0	Alienação de Bens Móveis e Semoventes	Portaria Conjunta STN/SOF/ME nº 16, de 11 de fevereiro de 2021.
2.2.1.301.0.0	Alienação de Bens Móveis e Semoventes	Esta natureza é agregadora. Verificar os códigos de natureza de receita específicos.
2.2.1.301.0.1	Alienação de Bens Móveis e Semoventes - Principal	Arts. 17 a 19 da Lei nº 8.666, de 21 de junho de 1993, e Decreto nº 99.658, de 30 de outubro de 1990.
2.2.2.000.0.0	Alienação de Bens Imóveis	Esta natureza é agregadora. Verificar os códigos de natureza de receita específicos.
2.2.2.100.0.0	Alienação de Bens Imóveis	Portaria Conjunta STN/SOF/ME nº 16, de 11 de fevereiro de 2021.
2.2.2.101.0.0	Alienação de Bens Imóveis em Geral	Esta natureza é agregadora. Verificar os códigos de natureza de receita específicos.
2.2.2.101.0.1	Alienação de Bens Imóveis em Geral - Principal	Arts. 24 a 29 da Lei nº 9.636, de 15 de maio de 1998, e Lei nº 8.025, de 12 de abril de 1990.
2.4.0.000.0.0	Transferências de Capital	Esta natureza é agregadora. Verificar os códigos de natureza de receita específicos.
2.4.1.000.0.0	Transferências da União e de suas Entidades	Esta natureza é agregadora. Verificar os códigos de natureza de receita específicos.
2.4.1.100.0.0	Transferências da União	Portaria Conjunta STN/SOF/ME nº 16, de 11 de fevereiro de 2021.
2.4.1.150.0.0	Transf. de Recursos SUS - Bloco de Manutenção das Ações e Serv. Púb. de Saúde	Esta natureza é agregadora. Verificar os códigos de natureza de receita específicos.
2.4.1.150.1.0	Transferência de Recursos do SUS - Atenção Primária	Esta natureza é agregadora. Verificar os códigos de natureza de receita específicos.
2.4.1.150.1.1	Transferência de Recursos do SUS - Atenção Primária - Principal	Art. 198 da CF, Art. 77 do ADCT; Lei Complementar nº 141, de 2012; e Nt Conjunta nº 11, de 2018 / CCONF-SUCON/FNS-MS; art 3º da Portaria MS nº 828/2020.
2.4.1.150.2.0	Transferência de Recursos do SUS - Atenção Especializada	Esta natureza é agregadora. Verificar os códigos de natureza de receita específicos.
2.4.1.150.2.1	Transferência de Recursos do SUS - Atenção Especializada - Principal	Art. 198 da CF, Art. 77 do ADCT; Lei Complementar nº 141, de 2012; e Nt Conjunta nº 11, de 2018 / CCONF-SUCON/FNS-MS; art 3º da Portaria MS nº 828/2020.
2.4.1.150.3.0	Transferência de Recursos do SUS - Vigilância em Saúde	Esta natureza é agregadora. Verificar os códigos de natureza de receita específicos.
2.4.1.150.3.1	Transferência de Recursos do SUS - Vigilância em Saúde - Principal	Art. 198 da CF, Art. 77 do ADCT; Lei Complementar nº 141, de 2012; e Nt Conjunta nº 11, de 2018 / CCONF-SUCON/FNS-MS; art 3º da Portaria MS nº 828/2020.
2.4.1.150.4.0	Transferência de Recursos do SUS - Assistência Farmacêutica	Esta natureza é agregadora. Verificar os códigos de natureza de receita específicos.
2.4.1.150.4.1	Transferência de Recursos do SUS - Assistência Farmacêutica - Principal	Art. 198 da CF, Art. 77 do ADCT; Lei Complementar nº 141, de 2012; e Nt Conjunta nº 11, de 2018 / CCONF-SUCON/FNS-MS; art 3º da Portaria MS nº 828/2020.
2.4.1.150.5.0	Transferência de Recursos do SUS - Gestão do SUS	Esta natureza é agregadora. Verificar os códigos de natureza de receita específicos.
2.4.1.150.5.1	Transferência de Recursos do SUS - Gestão do SUS - Principal	Art. 198 da CF, Art. 77 do ADCT; Lei Complementar nº 141, de 2012; e Nt Conjunta nº 11, de 2018 / CCONF-SUCON/FNS-MS; art 3º da Portaria MS nº 828/2020.
2.4.1.150.9.0	Transferência de Recursos do SUS - Outros Programas	Esta natureza é agregadora. Verificar os códigos de natureza de receita específicos.
2.4.1.150.9.1	Transferência de Recursos do SUS - Outros Programas - Principal	Art. 198 da CF, Art. 77 do ADCT; Lei Complementar nº 141, de 2012; e Nt Conjunta nº 11, de 2018 / CCONF-SUCON/FNS-MS; art 3º da Portaria MS nº 828/2020.
2.4.1.151.0.0	Trans. de Rec. do SUS - Bloco de Estruturação da Rede de Serv. Púb. de Saúde	Esta natureza é agregadora. Verificar os códigos de natureza de receita específicos.
2.4.1.151.1.0	Transferência de Recursos do SUS - Atenção Primária	Esta natureza é agregadora. Verificar os códigos de natureza de receita específicos.
2.4.1.151.1.1	Transferência de Recursos do SUS - Atenção Primária - Principal	Art. 198 da CF, Art. 77 do ADCT; Lei Complementar nº 141, de 2012; e Nt Conjunta nº 11, de 2018 / CCONF-SUCON/FNS-MS; art 3º da Portaria MS nº 828/2020.
2.4.1.151.2.0	Transferência de Recursos do SUS - Atenção Especializada	Esta natureza é agregadora. Verificar os códigos de natureza de receita específicos.
2.4.1.151.2.1	Transferência de Recursos do SUS - Atenção Especializada - Principal	Art. 198 da CF, Art. 77 do ADCT; Lei Complementar nº 141, de 2012; e Nt Conjunta nº 11, de 2018 / CCONF-SUCON/FNS-MS; art 3º da Portaria MS nº 828/2020.
2.4.1.151.9.0	Transferência de Recursos do SUS - Outros Programas	Esta natureza é agregadora. Verificar os códigos de natureza de receita específicos.
2.4.1.151.9.1	Transferência de Recursos do SUS - Outros Programas - Principal	Art. 198 da CF, Art. 77 do ADCT; Lei Complementar nº 141, de 2012; e Nt Conjunta nº 11, de 2018 / CCONF-SUCON/FNS-MS; art 3º da Portaria MS nº 828/2020.
2.4.1.200.0.0	Transferências de Recursos do FNDE	Portaria Conjunta STN/SOF/ME nº 16, de 11 de fevereiro de 2021.
2.4.1.250.0.0	Transferências de Recursos Destinados a Programas de Educação	Esta natureza é agregadora. Verificar os códigos de natureza de receita específicos.
2.4.1.250.1.0	Prog. de Apoio Transp. Escolar para Educ. Básica - Caminho da Escola	Esta natureza é agregadora. Verificar os códigos de natureza de receita específicos.
2.4.1.250.1.1	Prog. de Apoio Transp. Escolar Educ. Básica - Cam da Escola - Principal	Legislação Específica
2.4.1.250.2.0	Prog. Nac. de Reest. e Aquis. de Equip. a Rede Esc. Púb. Educ. Infantil - Proinfância	Esta natureza é agregadora. Verificar os códigos de natureza de receita específicos.
2.4.1.250.2.1	Prog. Nac. de Reest. e Aquis. de Equip. a Rede Esc. Púb. - Proinfância - Principal	Legislação Específica
2.4.1.250.9.0	Outras Transferências Destinadas a Programas de Educação	Esta natureza é agregadora. Verificar os códigos de natureza de receita específicos.
2.4.1.250.9.1	Outras Transferências Dest. a Programas de Educação - Principal	Legislação Específica
2.4.1.400.0.0	Transferência de Convênios da União e de suas Entidades	Portaria Conjunta STN/SOF/ME nº 16, de 11 de fevereiro de 2021.
2.4.1.450.0.0	Transf. de Convênio da União Para O Sistema Único De Saúde - Sus	Esta natureza é agregadora. Verificar os códigos de natureza de receita específicos.
2.4.1.450.0.1	Transf. de Conv. da União p/ o SUS - Principal	Lei nº 8.666/93
2.4.1.451.0.0	Transf. de Conv. da União Destinadas a Programas de Educação	Esta natureza é agregadora. Verificar os códigos de natureza de receita específicos.
2.4.1.451.0.1	Transf. de Conv. da União Dest. a Pro. de Educação - Principal	Lei nº 8.666/93
2.4.1.452.0.0	Transf. de Conv. da União Dest. a Pro. de Saneamento Básico	Esta natureza é agregadora. Verificar os códigos de natureza de receita específicos.
2.4.1.452.0.1	Transf. de Conv. da União Dest. a Pro. de San. Básico - Principal	Lei nº 8.666/93
2.4.1.454.0.0	Transf. de Conv. da União Dest. a Prog. de Infra-Est. em Transporte	Esta natureza é agregadora. Verificar os códigos de natureza de receita específicos.
2.4.1.454.0.1	Transf. de Conv. da União Dest. a Prog. de Infra-Est. - Principal	Lei nº 8.666/93
2.4.1.499.0.0	Outras Transferências de Convênios da União	Esta natureza é agregadora. Verificar os códigos de natureza de receita específicos.
2.4.1.499.0.1	Outras Transferências de Convênios da União - Principal	Lei nº 8.666/93
2.4.1.900.0.0	Outras Transferências da União e de suas Entidades	Portaria Conjunta STN/SOF/ME nº 16, de 11 de fevereiro de 2021.
2.4.1.999.0.0	Outras Transferências da União	Esta natureza é agregadora. Verificar os códigos de natureza de receita específicos.
2.4.1.999.0.1	Outras Transferências da União - Principal	Lei nº 8.666/93
2.4.2.000.0.0	Transf. dos Estados e do Distrito Federal e de suas Entidades	Esta natureza é agregadora. Verificar os códigos de natureza de receita específicos.
2.4.2.100.0.0	Transf. de Recursos do SUS - SUS dos Estados e DF	Portaria Conjunta STN/SOF/ME nº 16, de 11 de fevereiro de 2021.
2.4.2.150.0.0	Transferências de Recursos do Sistema Único de Saúde - SUS	Esta natureza é agregadora. Verificar os códigos de natureza de receita específicos.
2.4.2.150.0.1	Transf. de Recursos do Sistema Único de Saúde - SUS - Principal	Lei nº 8.666/93
2.4.2.200.0.0	Transf. de Conv. dos Estados e do DF e de suas Entidades	Portaria Conjunta STN/SOF/ME nº 16, de 11 de fevereiro de 2021.
2.4.2.250.0.0	Transf. de Conv. dos Estados para o Sistema Único de Saúde - SUS	Esta natureza é agregadora. Verificar os códigos de natureza de receita específicos.
2.4.2.250.0.1	Transf. de Conv. dos Estados p/ o SUS - Principal	Lei nº 8.666/93
2.4.2.251.0.0	Transf. de Conv. dos Estados Destinadas a Programas de Educação	Esta natureza é agregadora. Verificar os códigos de natureza de receita específicos.
2.4.2.251.0.1	Transf. de Conv. dos Estados Dest. a Pro. de Educação - Principal	Lei nº 8.666/93
2.4.2.252.0.0	Transf. de Conv. dos Estados Dest. a Pro. de Saneamento Básico	Esta natureza é agregadora. Verificar os códigos de natureza de receita específicos.
2.4.2.252.0.1	Transf. de Conv. dos Est. Dest. a Pro. de Sane. Básico - Principal	Lei nº 8.666/93
2.4.2.254.0.0	Transf. de Conv. dos Est. Dest. a Pro. de Infra-Est. em Transporte	Esta natureza é agregadora. Verificar os códigos de natureza de receita específicos.
2.4.2.254.0.1	Transf. de Conv. dos Est. Dest. a Pro. de Infra. em Trans. - Principal	Lei nº 8.666/93
2.4.2.299.0.0	Outras Transferências de Convênio dos Estados	Esta natureza é agregadora. Verificar os códigos de natureza de receita específicos.
2.4.2.299.0.1	Outras Transferências de Convênio dos Estados - Principal	Lei nº 8.666/93
2.4.2.900.0.0	Outras Transferências de Recursos dos Estados	Portaria Conjunta STN/SOF/ME nº 16, de 11 de fevereiro de 2021.
2.4.2.951.0.0	Transferências de Recursos Destinados a Programas de Educação	Esta natureza é agregadora. Verificar os códigos de natureza de receita específicos.
2.4.2.951.0.1	Transf. de Recursos Destinados a Pro. de Edu - Principal	Lei nº 8.666/93
2.4.2.999.0.0	Outras Transferências dos Estados	Esta natureza é agregadora. Verificar os códigos de natureza de receita específicos.
2.4.2.999.0.1	Outras Transferências dos Estados - Principal	Lei nº 8.666/93
2.4.3.000.0.0	Transferências dos Municípios e de suas Entidades	Esta natureza é agregadora. Verificar os códigos de natureza de receita específicos.
2.4.3.900.0.0	Outras Transferências dos Municípios	Portaria Conjunta STN/SOF/ME nº 16, de 11 de fevereiro de 2021.
2.4.3.950.0.0	Transferências de Municípios a Consórcios Públicos	Esta natureza é agregadora. Verificar os códigos de natureza de receita específicos.
2.4.3.950.0.1	Transferências de Municípios a Consórcios Públicos - Principal	Esta natureza é agregadora. Verificar os códigos de natureza de receita específicos.
2.9.0.000.0.0	Outras Receitas de Capital	Esta natureza é agregadora. Verificar os códigos de natureza de receita específicos.

Natureza da Receita	Especificação	Amparo Legal
2.9.9.0.00.0.0	Demais Receitas de Capital	Esta natureza é agregadora. Verificar os códigos de natureza de receita específicos.
2.9.9.00.0.0	Outras Receitas de Capital	Portaria Conjunta STN/SOF/ME nº 16, de 11 de fevereiro de 2021.
2.9.9.99.0.0	Outras Receitas de Capital	Esta natureza é agregadora. Verificar os códigos de natureza de receita específicos.
2.9.9.99.0.1	Outras Receitas de Capital - Principal	Esta natureza é agregadora. Verificar os códigos de natureza de receita específicos.
7.0.0.00.0.0	Receitas Correntes - Intra-Orcamentarias	Esta natureza é agregadora. Verificar os códigos de natureza de receita específicos.
7.2.0.00.0.0	Receitas de Contribuições - Intra-Orcamentarias	Esta natureza é agregadora. Verificar os códigos de natureza de receita específicos.
7.2.1.00.0.0	Contribuições Sociais - Intra-Orcamentarias	Esta natureza é agregadora. Verificar os códigos de natureza de receita específicos.
7.2.1.5.00.0.0	Contribuições para Regimes Próprios de Previdência e Sistema de Proteção Social - Intra-Orcamentarias	Portaria Conjunta STN/SOF/ME nº 16, de 11 de fevereiro de 2021.
7.2.1.5.01.0.0	Contribuição do Servidor Civil	Esta natureza é agregadora. Verificar os códigos de natureza de receita específicos.
7.2.1.5.01.1.0	Contribuição do Servidor Civil Ativo	Esta natureza é agregadora. Verificar os códigos de natureza de receita específicos.
7.2.1.5.01.1.2	Contribuição do Servidor Civil Ativo - Multas e Juros	Legislação Específica
7.2.1.5.02.0.0	Contribuição Patronal - Servidor Civil - Intra-Orcamentarias	Esta natureza é agregadora. Verificar os códigos de natureza de receita específicos.
7.2.1.5.02.1.0	Contribuição Patronal - Servidor Civil Ativo	Esta natureza é agregadora. Verificar os códigos de natureza de receita específicos.
7.2.1.5.02.1.1	Contribuição Patronal - Servidor Civil Ativo - Principal	Legislação Específica
7.2.1.5.02.1.2	Contribuição Patronal - Servidor Civil Ativo - Multas e Juros	Legislação Específica
7.2.1.5.51.0.0	Contribuição Patronal - Parcelamentos	Esta natureza é agregadora. Verificar os códigos de natureza de receita específicos.
7.2.1.5.51.1.0	Contribuição Patronal - Servidor Civil Ativo - Parcelamentos	Esta natureza é agregadora. Verificar os códigos de natureza de receita específicos.
7.2.1.5.51.1.1	Contribuição Patronal - Servidor Civil Ativo - Parcelamentos - Principal	Legislação Específica
7.9.9.01.0.1	Receitas Decor. de Aporte Periódico p/ Amort. Déficit Atuarial - Principal	Legislação Específica



Município de Ipojuca

Estado de Pernambuco

TABELA EXPLICATIVA DA EVOLUÇÃO DA RECEITA

CÓDIGO	DISCRIMINAÇÃO DA RECEITA	REALIZADA EM 2020	ORÇADA EM 2021	ORÇADA EM 2022
1000.00.00	RECEITAS CORRENTES	869.923.048,20	791.463.650,00	965.921.000,00
1100.00.00	Impostos, Taxas e Contribuições de Melhoria	220.075.424,74	235.941.000,00	254.949.000,00
1200.00.00	Receita de Contribuições	24.401.543,96	25.045.000,00	28.192.000,00
1300.00.00	Receita Patrimonial	48.499.588,30	8.925.000,00	31.119.680,00
1500.00.00	Receita Industrial	-	-	-
1600.00.00	Receita de Serviços	-	-	-
1700.00.00	Transferências Correntes	574.142.881,19	517.471.650,00	648.173.320,00
1900.00.00	Outras Receitas Correntes	2.803.610,01	4.081.000,00	3.487.000,00
2000.00.00	RECEITAS DE CAPITAL	11.625.258,28	73.353.000,00	79.315.000,00
2100.00.00	Operações de Crédito	10.645.424,06	65.089.000,00	39.081.000,00
2200.00.00	Alienação de Bens	-	-	-
2400.00.00	Transferências de Capital	979.834,22	8.264.000,00	40.234.000,00
2500.00.00	Outras Receitas de Capital	-	-	-
	RECEITAS INTRAORÇAMENTÁRIAS	51.721.414,91	50.157.000,00	55.017.000,00
TOTAL GERAL		933.269.721,39	914.973.650,00	1.100.253.000,00



MUNICÍPIO DO IPOJUCA

Município do Ipojuca

Estado de Pernambuco

Composição da Receita Municipal

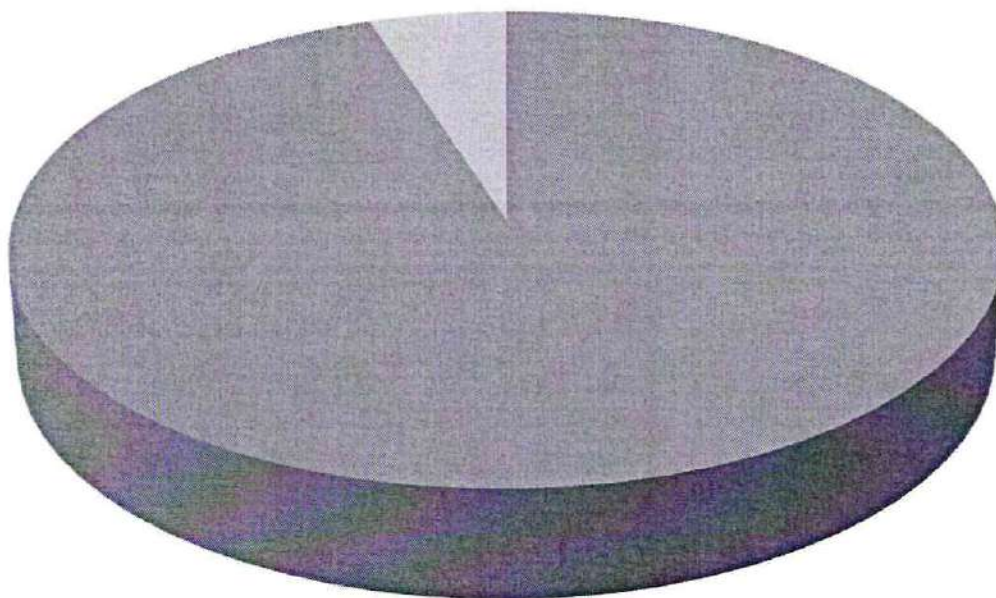

- TOTAL DAS RECEITAS CORRENTES
- TOTAL DAS RECEITAS DE CAPITAL
- TOTAL DAS RECEITAS INTRA-ORÇAMENTÁRIAS

[Handwritten signatures and initials in blue ink]



Município do Ipojuca

Estado de Pernambuco

Representação Gráfica das Receitas por Origem

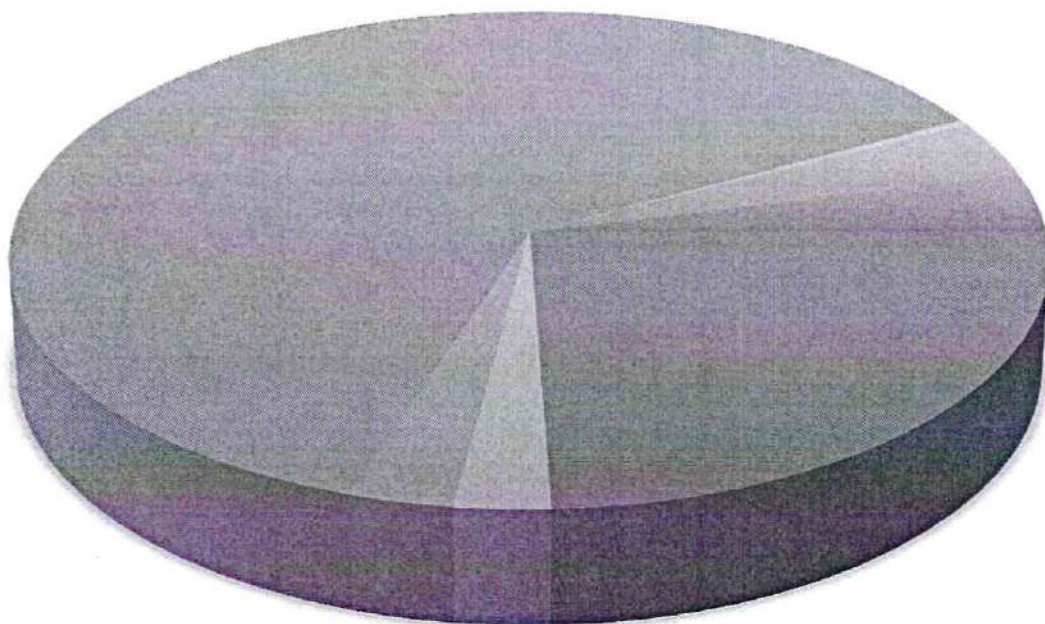

- | | | |
|----------------------------|-----------------------------|------------------------------|
| ■ RECEITA TRIBUTÁRIA | ■ RECEITAS DE CONTRIBUIÇÕES | ■ RECEITA PATRIMONIAL |
| ■ RECEITA AGROPECUÁRIA | ■ RECEITA INDUSTRIAL | ■ RECEITA DE SERVIÇOS |
| ■ TRANSFERÊNCIAS CORRENTES | ■ OUTRAS RECEITAS CORRENTES | ■ OPERAÇÕES DE CREDITO |
| ■ ALIENAÇÃO DE BENS | ■ TRANSFERÊNCIA DE CAPITAL | ■ OUTRAS RECEITAS DE CAPITAL |



Município de Ipojuca
Estado de Pernambuco

Relação das Fontes de Recursos no Orçamento 2022

Código	Descrição	Valor	Percentual
1	1.501.0000 Recursos Ordinários	770.744.080,00	70,05%
2	1.700.0000 Outras Transferências de Convênios ou Repasses da União	13.246.000,00	1,20%
3	1.754.0000 Operações de Crédito	39.111.000,00	3,55%
4	1.552.0000 Recursos do PNAE (Programa Nacional de Alimentação Escolar)	2.500.000,00	0,23%
5	1.550.0000 Salário Educação	3.677.000,00	0,33%
6	1.661.0000 Transferências dos Fundos Estaduais de Assistência Social	18.000,00	0,00%
7	1.553.0000 Recursos do PNATE (Programa Nacional de Apoio ao Transporte Escolar)	201.000,00	0,02%
8	1.569.0000 Outras Transferências de Recursos do FNDE	25.116.000,00	2,28%
11	1.659.0000 Taxa de Fiscalização da Vigilância Sanitária - Outros Recursos Vinculados à Saúde	95.000,00	0,01%
13	1.571.0000 Transferências do Estado referentes a Convênios e outros Repasses vinculados à Educação	179.000,00	0,02%
41	1.800.1111 Recursos Vinculados ao RPPS - Poder Executivo - Fundo de Capitalização (Plano Previdenciário)	104.616.000,00	9,51%
33	1.800.1121 Recursos Vinculados ao RPPS - Poder Legislativo - Fundo de Capitalização (Plano Previdenciário)	135.000,00	0,01%
43	1.660.0000 Recursos Transferidos pelo FNAS	935.000,00	0,08%
44	1.669.0000 Outros Recursos Vinculados a Assistência Social - FUMDECA	5.000,00	0,00%
50	1.660.0000 Recursos Vinculados ao Trânsito	640.000,00	0,06%
51	1.551.0000 Recursos do PDDE (Programa Dinheiro Direto na Escola)	24.000,00	0,00%
53	1.600.0000 Recursos do SUS do Bloco de Manutenção das Ações e Serviços Públicos de Saúde	16.033.720,00	1,46%
54	1.601.0000 Recursos SUS Bloco de Estruturação da Rede de Serviços Públicos de Saúde	30.000,00	0,00%
63	1.621.0000 Recursos do SUS Governo Estadual (Manutenção)	735.200,00	0,07%
15	1.701.0000 FEM - Fundo de Desenvolvimento Municipal	2.026.000,00	0,18%
23	1.751.0000 Recursos da COSIP (Iluminação Pública)	4.107.000,00	0,37%
64	1.621.0000 Recursos do SUS Governo Estadual (Estruturação)	1.000,00	0,00%
93	1.802.0000 Recursos Vinculados ao RPPS - Taxa de Administração	4.635.000,00	0,42%
21	1.602.0000 Recursos SUS COVID-19 do Bloco de Manutenção das Ações e Serviços Públicos de Saúde	260.000,00	0,02%
28	1.749.0000 Recursos do Governo Federal - Enfrentamento COVID-19 (CULTURA)	1.000,00	0,00%
25	1.603.0000 Recursos SUS COVID-19 do Bloco de Estruturação da Rede e Serviços Públicos de Saúde	10.000,00	0,00%
31	1.601.0000 Recursos SUS COVID-19 Governo Estadual (Manutenção)	10.000,00	0,00%
24	1.753.0000 Recursos provenientes de taxas e contribuições AMTRANS		0,00%
96	1.540.1070 FUNDEB 70% (Profissionais da Educação Básica)	83.174.000,00	7,56%
94	1.540.0000 FUNDEB 30% (Despesas Diversas)	15.842.000,00	1,44%
91	1.541.1070 Complemento da União - VAAF - FUNDEB 70% (Profissionais da Educação Básica)	2.146.000,00	0,20%
92	1.541.0000 Complemento da União - VAAF - FUNDEB 30% (Demais Despesas)	10.000.000,00	0,91%
TOTAL		1.100.253.000,00	100,00%

Composição das Fontes de Recursos no Orçamento

- 1.501.0000 Recursos Ordinários
- 1.700.0000 Outras Transferências de Convênios ou Repasses da União
- 1.754.0000 Operações de Crédito
- 1.552.0000 Recursos do PNAE (Programa Nacional de Alimentação Escolar)
- 1.550.0000 Salário Educação
- 1.661.0000 Transferências dos Fundos Estaduais de Assistência Social
- 1.553.0000 Recursos do PNATE (Programa Nacional de Apoio ao Transporte Escolar)
- 1.569.0000 Outras Transferências de Recursos do FNDE
- 1.659.0000 Taxa de Fiscalização da Vigilância Sanitária - Outros Recursos Vinculados à Saúde
- 1.571.0000 Transferências do Estado referentes a Convênios e outros Repasses vinculados à Educação
- 1.800.1111 Recursos Vinculados ao RPPS - Poder Executivo - Fundo de Capitalização (Plano Previdenciário)
- 1.800.1121 Recursos Vinculados ao RPPS - Poder Legislativo - Fundo de Capitalização (Plano Previdenciário)
- 1.660.0000 Recursos Transferidos pelo FNAS
- 1.669.0000 Outros Recursos Vinculados a Assistência Social - FUMDECA
- 1.660.0000 Recursos Vinculados ao Trânsito
- 1.551.0000 Recursos do PDDE (Programa Dinheiro Direto na Escola)
- 1.600.0000 Recursos do SUS do Bloco de Manutenção das Ações e Serviços Públicos de Saúde
- 1.601.0000 Recursos SUS Bloco de Estruturação da Rede de Serviços Públicos de Saúde
- 1.621.0000 Recursos do SUS Governo Estadual (Manutenção)

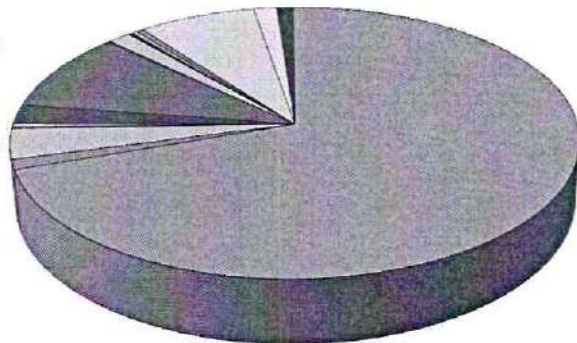

Handwritten signatures and initials in blue ink at the bottom left of the page.



Município do Ipojuca

Estado de Pernambuco

TABELA EXPLICATIVA DA EVOLUÇÃO DA DESPESA

CÓDIGO	DISCRIMINAÇÃO DA DESPESA	REALIZADA EM 2020	ORÇADA EM 2021	ORÇADA EM 2022
3.0.00.00	DESPESAS CORRENTES	742.028.738,82	682.945.450,00	816.390.507,00
3.1.00.00	Pessoal e Encargos Sociais	474.866.759,80	443.985.000,00	485.644.540,00
3.2.00.00	Juros e Encargos da Dívida	2.280.279,86	7.511.000,00	8.091.000,00
3.3.00.00	Outras Despesas Correntes	264.881.699,16	231.449.450,00	322.654.967,00
4.0.00.00	DESPESAS DE CAPITAL	38.146.100,24	135.333.200,00	167.954.487,00
4.4.00.00	Investimentos	34.199.330,21	129.593.200,00	157.695.487,00
4.5.00.00	Inversões Financeiras	-	-	-
4.6.00.00	Amortização da Dívida	3.946.770,03	5.740.000,00	10.259.000,00
9.9.99.99	RESERVA DE CONTINGÊNCIA	-	46.538.000,00	60.891.006,00
	DESPESAS CORRENTES INTRAORÇAMENTÁRIAS	46.761.512,53	49.666.000,00	54.526.000,00
	DESPESAS DE CAPITAL INTRAORÇAMENTÁRIAS	490.553,28	491.000,00	491.000,00
TOTAL GERAL		827.426.904,87	914.973.650,00	1.100.253.000,00



Município do Ipojuca Estado de Pernambuco

Distribuição do Orçamento por Órgãos e Fundos Especiais

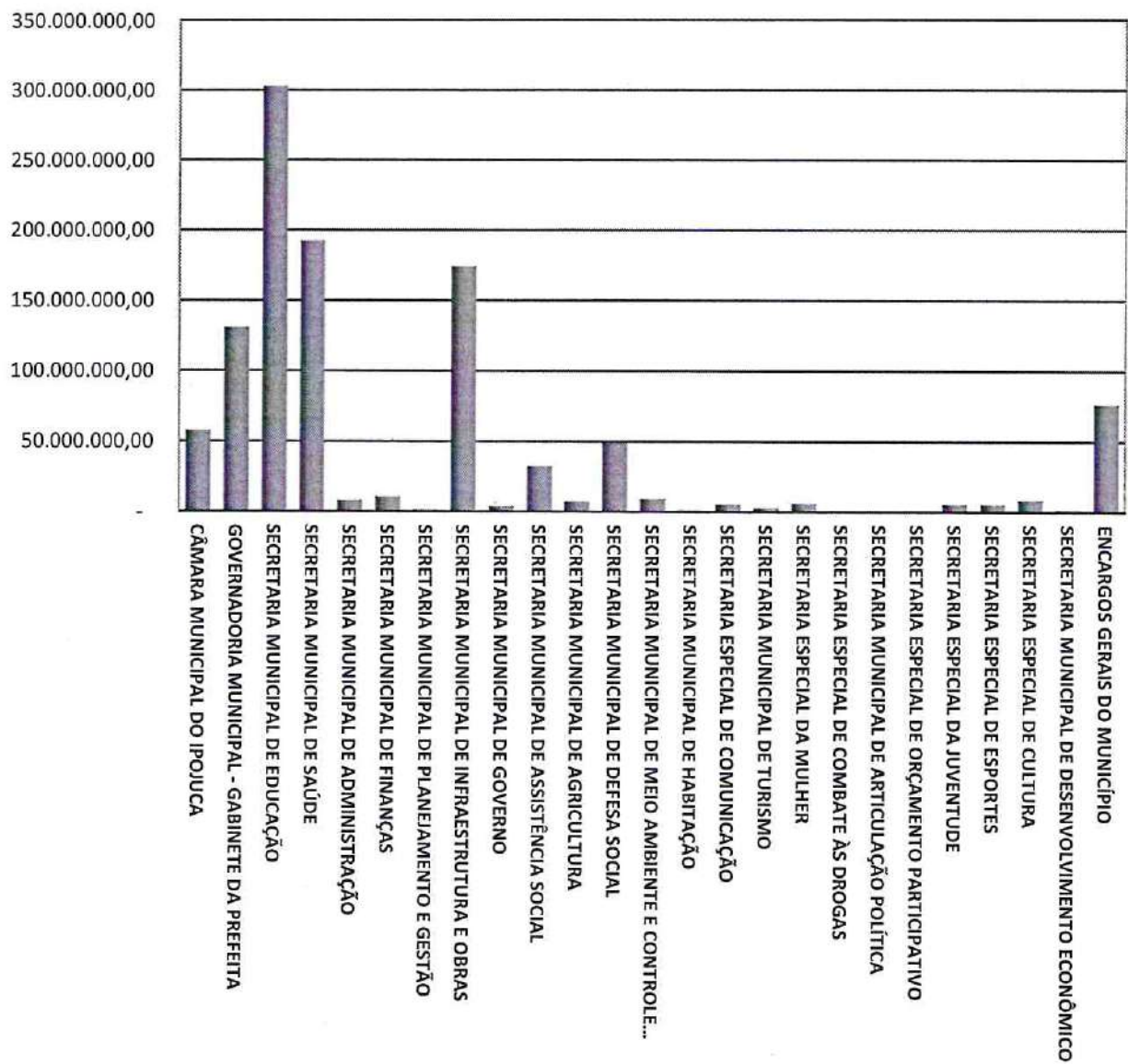

(Handwritten signatures and initials)



Município do Ipojuca
Estado de Pernambuco

Exercício de 2022

DESPESAS POR GRUPO DE NATUREZA

Categoria	Despesa	Valor	%
3.1.00.00.00.00	PESSOAL E ENCARGOS SOCIAIS	539.690.540,00	49,05%
3.2.00.00.00.00	JUROS E ENCARGOS DA DÍVIDA	8.571.000,00	0,78%
3.3.00.00.00.00	OUTRAS DESPESAS CORRENTES	322.654.967,00	29,33%
4.4.00.00.00.00	INVESTIMENTOS	157.695.487,00	14,33%
4.5.00.00.00.00	INVERSÕES FINANCEIRAS	-	0,00%
4.6.00.00.00.00	AMORTIZAÇÃO DA DÍVIDA	10.750.000,00	0,98%
9.9.00.00.00.00	RESERVA DE CONTINGÊNCIA	60.891.006,00	5,53%
TOTAL		1.100.253.000,00	100,00%

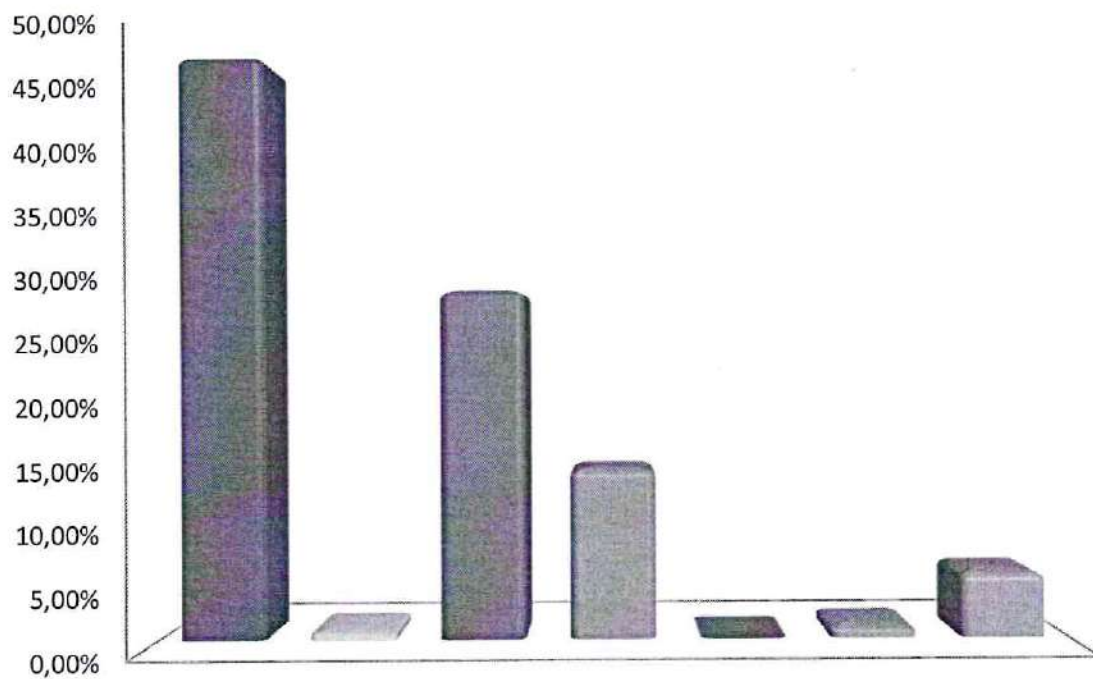

- PESSOAL E ENCARGOS SOCIAIS
- JUROS E ENCARGOS DA DÍVIDA
- OUTRAS DESPESAS CORRENTES
- INVESTIMENTOS
- INVERSÕES FINANCEIRAS
- AMORTIZAÇÃO DA DÍVIDA
- RESERVA DE CONTINGÊNCIA



Município do Ipojuca
Estado de Pernambuco

Distribuição das Despesas por Função

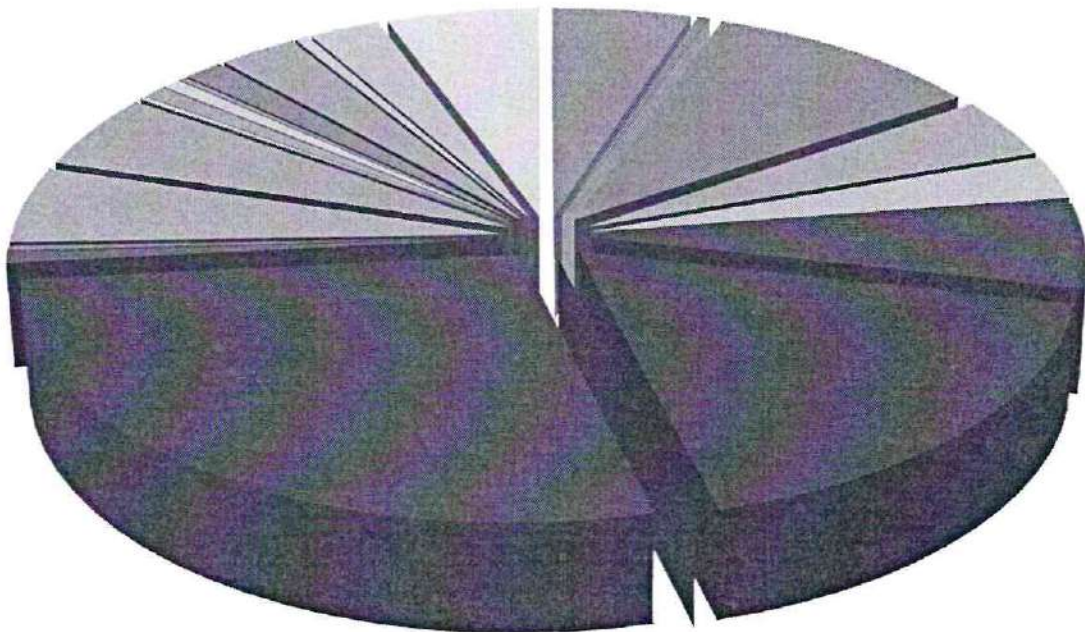

- | | | |
|----------------------------|-----------------------------|------------------------------|
| ■ 01 - LEGISLATIVA | ■ 02 - JUDICIÁRIA | ■ 03 - ESSENCIAL À JUSTIÇA |
| ■ 04 - ADMINISTRAÇÃO | ■ 06 - SEGURANÇA PÚBLICA | ■ 08 - ASSISTÊNCIA SOCIAL |
| ■ 09 - PREVIDÊNCIA SOCIAL | ■ 10 - SAÚDE | ■ 11 - TRABALHO |
| ■ 12 - EDUCAÇÃO | ■ 13 - CULTURA | ■ 14 - DIREITOS DA CIDADANIA |
| ■ 15 - URBANISMO | ■ 16 - HABITAÇÃO | ■ 17 - SANEAMENTO |
| ■ 18 - GESTÃO AMBIENTAL | ■ 19 - CIÊNCIA E TECNOLOGIA | ■ 20 - AGRICULTURA |
| ■ 21 - ORGANIZAÇÃO AGRÁRIA | ■ 22 - INDÚSTRIA | ■ 23 - COMÉRCIO E SERVIÇOS |
| ■ 24 - COMUNICAÇÕES | ■ 25 - ENERGIA | ■ 26 - TRANSPORTE |
| ■ 27 - DESPORTO E LAZER | ■ 28 - ENCARGOS ESPECIAIS | ■ RESERVA DE CONTINGÊNCIA |

[Handwritten signatures and initials in blue ink]



MUNICÍPIO DO IPOJUCA - PODER EXECUTIVO

Exercício
2022

Relação das Funções Contempladas na LOA

Função	Valor Fixado
01 - Legislativa	55.776.435,00
02 - Judiciária	4.902.000,00
04 - Administração	113.061.185,00
06 - Segurança Pública	45.665.000,00
08 - Assistência Social	32.710.500,00
09 - Previdência Social	62.929.000,00
10 - Saúde	192.270.372,00
12 - Educação	302.999.000,00
13 - Cultura	8.558.000,00
14 - Direitos da Cidadania	3.600.000,00
15 - Urbanismo	56.809.772,60
16 - Habitação	56.538.000,00
17 - Saneamento	2.440.000,00
18 - Gestão Ambiental	9.429.726,00
20 - Agricultura	7.453.000,00
23 - Comércio e Serviços	3.075.000,00
25 - Energia	16.247.000,00
26 - Transporte	31.256.227,40
27 - Desporto e Lazer	5.407.276,00
28 - Encargos Especiais	28.234.500,00
99 - Reserva de Contingência	60.891.006,00
TOTAL GERAL	1.100.253.000,00

Quantidade de Registros:
21 Registros



MUNICÍPIO DO IPOJUCA - PODER EXECUTIVO
Relação das Subfunções contempladas na LOA

Exercício
2022

Subfunção	Valor Fixado
031 - Ação Legislativa	55.776.435,00
032 - Controle Externo	420.000,00
062 - Defesa do Interesse Público no Processo Judiciário	4.902.000,00
121 - Planejamento e Orçamento	2.745.000,00
122 - Administração Geral	188.838.385,00
123 - Administração Financeira	5.608.000,00
124 - Controle Interno	2.375.000,00
128 - Formação de Recursos Humanos	50.000,00
129 - Administração de Receitas	5.300.000,00
131 - Comunicação Social	5.435.000,00
182 - Defesa Civil	19.793.800,00
241 - Assistência ao Idoso	220.000,00
243 - Assistência à Criança e ao Adolescente	14.023.500,00
244 - Assistência Comunitária	22.150.000,00
272 - Previdência do Regime Estatutário	53.119.000,00
274 - Previdência Especial	5.175.000,00
301 - Atenção Básica	34.923.920,00
302 - Assistência Hospitalar e Ambulatorial	112.588.152,00
303 - Suporte Profilático e Terapêutico	1.781.600,00
304 - Vigilância Sanitária	2.310.000,00
305 - Vigilância Epidemiológica	6.979.700,00
306 - Alimentação e Nutrição	11.528.000,00
331 - Proteção e Benefícios ao Trabalhador	10.320.000,00
361 - Ensino Fundamental	239.019.000,00
363 - Ensino Profissional	200.000,00
364 - Ensino Superior	3.000.000,00
365 - Ensino Infantil	17.820.000,00
366 - Educação de Jovens e Adultos	10.710.000,00
367 - Educação Especial	8.550.000,00
392 - Difusão Cultural	6.431.000,00
422 - Direitos Individuais, Coletivos e Difusos	400.000,00
451 - Infra Estrutura Urbana	28.282.772,60



MUNICÍPIO DO IPOJUCA - PODER EXECUTIVO

Exercício
2022

Proposta Orçamentária - Despesa Fixada (Síntetico)

Subfunção	Valor Fixado
452 - Serviços Urbanos	18.840.000,00
482 - Habitação Urbana	55.084.000,00
511 - Saneamento Básico Rural	2.040.000,00
512 - Saneamento Básico Urbano	400.000,00
541 - Preservação e Conservação Ambiental	1.855.726,00
601 - Promoção da Produção Vegetal	350.000,00
602 - Promoção da Produção Animal	350.000,00
603 - Defesa Sanitária Vegetal	320.000,00
604 - Defesa Sanitária Animal	320.000,00
605 - Abastecimento	800.000,00
606 - Extensão Rural	860.000,00
691 - Promoção Comercial	150.000,00
695 - Turismo	1.200.000,00
752 - Energia Elétrica	16.247.000,00
782 - Transporte Rodoviário	28.535.227,40
812 - Desporto Comunitário	3.000.276,00
843 - Serviço da Dívida Interna	21.316.000,00
846 - Outros Encargos Especiais	6.918.500,00
997 - Reserva do RPPS	51.572.000,00
999 - Reserva de Contingência	9.319.006,00
TOTAL GERAL	1.100.253.000,00

Quantidade de Registros:
52 Registros



Município do Ipojuca

DEMONSTRATIVO DAS RECEITAS E DESPESAS COM MANUTENÇÃO
E DESENVOLVIMENTO DO ENSINO
(ART. 212 - CONSTITUIÇÃO FEDERAL - 1988)

FONTES DE FINANCIAMENTO DA EDUCAÇÃO BÁSICA		
RECEITA PREVISTA RESULTANTE DE IMPOSTOS E TRANSFERÊNCIAS		
Discriminação	Valor em R\$	%
IMPOSTOS MUNICIPAIS	238.219.000,00	27,65
DÍVIDA ATIVA	2.157.000,00	0,25
MULTA E JUROS DE MORA DOS TRIBUTOS E DÍVIDA ATIVA TRIBUTÁRIA	4.930.000,00	0,57
SUBTOTAL	245.306.000,00	28,47
TRANSFERÊNCIAS DA UNIÃO	55.377.000,00	6,43
FPM	55.238.000,00	6,41
ITR	139.000,00	0,02
LC 87/96	-	0,00
TRANSFERÊNCIAS DO ESTADO	560.896.000,00	65,10
IPVA	6.489.000,00	0,75
ICMS	552.617.000,00	64,14
IPI	1.790.000,00	0,21
SUBTOTAL DAS TRANSFERÊNCIAS	616.273.000,00	71,53
TOTAL DAS RECEITAS	861.579.000,00	100,00
TRANSFERÊNCIAS DE RECURSOS DO FUNDEB		
TRANSFERÊNCIAS DE RECURSOS DA COMPLEMENTAÇÃO AO FUNDEB	98.980.000,00	
RENDIMENTOS DE APLICAÇÃO FINANCEIRA DO FUNDEB	12.146.000,00	
(-) DEDUÇÃO P/ FORM. DO FUNDEB	36.000,00	
(-) DEDUÇÃO P/ FORM. DO FUNDEB	(122.341.600,00)	
TRANSF. LIQUIDA DO FUNDEB (PERDA)	(11.179.600,00)	
OUTRAS REC. VINC. EDUCAÇÃO, EXCETO PNAE	29.197.000,00	
Nota: Segue abaixo a relação das subfunções não consideradas para fins de limite Constitucional:		
12.243 ASSISTÊNCIA A CRIANÇA E ADOLESCENTE, 12.306 ALIMENTAÇÃO E NUTRIÇÃO, 12.363 ENSINO PROFISSIONAL, 12.364 ENSINO SUPERIOR e 12.392 DIFUSÃO CULTURAL		
APLICAÇÃO NA MANUTENÇÃO E DESENVOLVIMENTO DA EDUCAÇÃO BÁSICA		
DESPESA ORÇADA COM MANUTENÇÃO E DESENVOLVIMENTO DO ENSINO POR SUBFUNÇÃO		
Discriminação	Valor em R\$	%
12.243 ASSISTÊNCIA A CRIANÇA E ADOLESCENTE	11.800.000,00	3,89
12.306 ALIMENTAÇÃO E NUTRIÇÃO	11.500.000,00	3,80
12.361 ENSINO FUNDAMENTAL	239.019.000,00	78,88
12.363 ENSINO PROFISSIONAL	200.000,00	0,07
12.364 ENSINO SUPERIOR	3.000.000,00	0,99
12.365 EDUCAÇÃO INFANTIL	17.820.000,00	5,88
12.366 EDUCAÇÃO DE JOVENS E ADULTOS	10.710.000,00	3,53
12.367 EDUCAÇÃO ESPECIAL	8.550.000,00	2,82
12.392 DIFUSÃO CULTURAL	400.000,00	0,13
DESPESA TOTAL COM EDUCAÇÃO	302.999.000,00	100,00
DESPESA TOTAL COM EDUCAÇÃO		
(+) PERDA COM A FORMAÇÃO DO FUNDEB	302.999.000,00	
(-) RECEITAS VINCULADAS A EDUCAÇÃO, EXCETO PNAE.	11.179.600,00	
(-) DESPESAS NÃO CONSIDERADAS NO LIMITE CONSTITUCIONAL	29.197.000,00	
(-) DESPESAS NÃO CONSIDERADAS NO LIMITE CONSTITUCIONAL	26.900.000,00	
DESPESAS COM AÇÕES TÍPICAS DE MDE	258.081.600,00	29,95%



Município do Ipojuca

DEMONSTRATIVO DA RECEITA DE IMPOSTOS E DAS DESPESAS PRÓPRIAS COM SAÚDE
(Art. 7º da Lei Complementar 141 de 13 de Janeiro de 2012)

FONTES DE FINANCIAMENTO DA SAÚDE		
Discriminação	Valor em R\$	%
RECEITA PREVISTA RESULTANTE DE IMPOSTOS E TRANSFERÊNCIAS		
IMPOSTOS MUNICIPAIS	238.219.000,00	27,80
DÍVIDA ATIVA	2.157.000,00	0,25
MULTA E JUROS DE MORA DOS TRIBUTOS E DÍVIDA ATIVA TRIBUTÁRIA	4.930.000,00	0,00
SUBTOTAL	245.306.000,00	28,62
TRANSFERÊNCIAS DA UNIÃO		
PPM	50.812.000,00	5,93
ITR	50.673.000,00	5,91
LC 87/96	139.000,00	0,00
TRANSFERÊNCIAS DO ESTADO	560.896.000,00	65,45
IPVA	6.489.000,00	0,76
ICMS	552.617.000,00	0,00
IPI	1.790.000,00	0,00
SUBTOTAL DAS TRANSFERÊNCIAS	611.708.000,00	71,38
TOTAL DAS RECEITAS	857.014.000,00	100,00
RECURSOS DO SUS	17.079.920,00	
RECURSOS DA VIGILÂNCIA SANITÁRIA	95.000,00	
APLICAÇÃO EM AÇÕES E SERVIÇOS DE SAÚDE		
DESPESA DESTINADA ÀS AÇÕES E SERVIÇOS PÚBLICOS DE SAÚDE		
Discriminação	Valor em R\$	%
10.122 ADMINISTRAÇÃO GERAL	33.659.000,00	17,51
10.301 ATENÇÃO BÁSICA	34.923.920,00	18,16
10.302 ASSISTÊNCIA HOSPITALAR E AMBULATORIAL	112.588.152,00	58,56
10.303 SUPORTE PROFIÁTICO E TERAPÊUTICO	1.781.600,00	0,93
10.304 VIGILÂNCIA SANITÁRIA	2.310.000,00	1,20
10.305 VIGILÂNCIA EPIDEMIOLÓGICA	6.979.700,00	3,63
10.306 ALIMENTAÇÃO E NUTRIÇÃO	28.000,00	0,01
DESPESA TOTAL COM SAÚDE	192.270.372,00	100,00
(+) RECURSOS DO SUS	17.079.920,00	
(-) RECURSOS DA VIGILÂNCIA SANITÁRIA	95.000,00	
DESPESAS COM AÇÕES E SERVIÇOS DE SAÚDE	175.095.452,00	20,43%



Município de Ipojuca
DEMONSTRATIVO DOS RECURSOS DESTINADOS À CRIANÇA E AO ADOLESCENTE

RECEITA ORÇAMENTARIA PREVISTA NESTE ORÇAMENTO		
Discriminação	Valor em R\$	%
RECEITAS CORRENTES	965.921.000,00	87,79%
RECEITAS DE CAPITAL	55.017.000,00	5,00%
RECEITAS INTRA-ORÇAMENTÁRIAS	79.315.000,00	7,21%
TOTAL DAS RECEITAS	1.100.253.000,00	100%

DESPESA DESTINADA PARA ASSISTÊNCIA À CRIANÇA E AO ADOLESCENTE		
Discriminação	Valor em R\$	%
243 ASSISTÊNCIA À CRIANÇA E AO ADOLESCENTE	14.023.500,00	1,27%
TOTAL APLICADO	14.023.500,00	1,27%



[Handwritten signature]

[Handwritten initials]

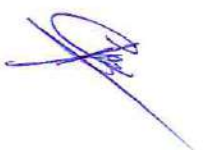

Município do Ipojuca
DEMONSTRATIVO DOS RECURSOS DESTINADOS À
RESERVA DE CONTINGÊNCIA

RECEITA CORRENTE LÍQUIDA PREVISTA NESTE ORÇAMENTO			VALOR DESTINADO A RESERVA DE CONTINGÊNCIA		
Discriminação	Valor em R\$	%	Discriminação	Valor em R\$	%
RECEITAS CORRENTE LÍQUIDA	911.573.000,00	100,00%	RESERVA DE CONTINGÊNCIA	7.292.584,00	0,80%
TOTAL DAS RECEITAS	911.573.000,00	100,00%	TOTAL APLICADO	7.292.584,00	0,80%



Município do Ipojuca
DEMONSTRATIVO DOS RECURSOS DESTINADOS À
RESERVA PARLAMENTAR

RECEITA CORRENTE LÍQUIDA PREVISTA NESTE ORÇAMENTO			VALOR DESTINADO A RESERVA PARLAMENTAR		
Discriminação	Valor em R\$	%	Discriminação	Valor em R\$	%
RECEITAS CORRENTE LÍQUIDA	911.573.000,00	100,00%	RESERVA PARLAMENTAR	10.938.876,00	1,20%
TOTAL DAS RECEITAS	911.573.000,00	100,00%	TOTAL APLICADO	10.938.876,00	1,20%

[Handwritten signature]

[Handwritten signature]



MUNICÍPIO DO IPOJUCA - PODER EXECUTIVO

Unid. Orçamental
MUNICÍPIO DO IPOJUCA - PODER EXECUTIVO
CONSOLIDAÇÃO GERAL

Exercício

2022

R\$

Receita Segundo as Categorias Econômicas - Anexo 02
Orçamento da Seguridade Social e Fiscal

Código	Descrição	Desdobramento	Subcat. Econômica	Categoria Econômica
1.0.0.0.00.0.0.00.000	RECEITAS CORRENTES			965.921.000,00
1.1.0.0.00.0.0.00.000	IMPOSTOS, TAXAS E CONTRIBUIÇÕES DE MELHORIA		254.949.000,00	
1.1.1.0.00.0.0.00.000	IMPOSTOS	245.306.000,00		
1.1.1.2.00.0.0.00.000	IMPOSTOS SOBRE O PATRIMÔNIO	25.996.000,00		
1.1.1.2.50.0.0.00.000	IMPOSTO SOBRE A PROPRIEDADE PREDIAL E TERRITORIAL URBA	15.650.000,00		
1.1.1.2.50.0.1.00.000	IMP. SOB. A PROP. PREDIAL E TERRITORIAL URBANA - PRINCIP	11.123.000,00		
1.1.1.2.50.0.1.01.000	Imposto Predial	11.123.000,00		
1.1.1.2.50.0.2.00.000	Imp. S/ A prop. Predial e Territorial Urbana - Multas e Juros	663.000,00		
1.1.1.2.50.0.3.00.000	Imp. S/ A prop. Predial e Territorial urbana - Dívida Ativa	1.791.000,00		
1.1.1.2.50.0.4.00.000	Imp. S/ A Prop. Pre. e Territ. Urb. - Dívida Ativa - Multas e Juros	2.073.000,00		
1.1.1.2.53.0.0.00.000	IMP S/ TRANS INTER-VIVOS DE BENS IMÓVEIS	10.346.000,00		
1.1.1.2.53.0.1.00.000	Imp S/ Trans Inter-Vivos de Bens Imóveis - Principal	10.262.000,00		
1.1.1.2.53.0.2.00.000	Imp S/ Trans Inter-Vivos de Bens Imóveis - Multas e Juros	29.000,00		
1.1.1.2.53.0.3.00.000	Imp S/ Trans Inter-Vivos de Bens Imóveis - Dívida Ativa	43.000,00		
1.1.1.2.53.0.4.00.000	ITBI - Dívida Ativa - Multas e Juros	12.000,00		
1.1.1.3.00.0.0.00.000	IMPOSTOS SOBRE A RENDA E PROVENTOS DE QUALQUER NATURE	43.075.000,00		
1.1.1.3.03.0.0.00.000	IMPOSTO SOBRE A RENDA - RETIDO NA FONTE	43.075.000,00		
1.1.1.3.03.1.0.00.000	IMPOSTO SOBRE A RENDA - RETIDO NA FONTE - TRABALHO	26.881.000,00		
1.1.1.3.03.1.1.00.000	Imposto Sobre a Renda - Retido Na Fonte - Trabalho - Principal	26.878.000,00		
1.1.1.3.03.1.2.00.000	Imposto Sobre a Renda - Retido Na Fonte - Trabalho - Multas e Juros	1.000,00		
1.1.1.3.03.1.3.00.000	Imposto Sobre a Renda - Retido Na Fonte - Trabalho - Dívida Ativa	1.000,00		
1.1.1.3.03.1.4.00.000	Imposto Sobre a Renda - Retido na Fonte - Trabalho - Dívida Ativa - I	1.000,00		
1.1.1.3.03.4.0.00.000	IMPOSTO S/ A RENDA - RETIDO NA FONTE - OUTROS RENDIMENT	16.194.000,00		
1.1.1.3.03.4.1.00.000	Imposto S/ a Renda - Retido na Fonte - Outros Rendimentos - Principi	16.191.000,00		
1.1.1.3.03.4.2.00.000	Imposto S/ a Renda - Retido na Fonte - Outros Rendimentos - Multas	1.000,00		
1.1.1.3.03.4.3.00.000	Imposto S/ A Renda - Retido na Fonte - Outros Rendimentos - Dívida	1.000,00		
1.1.1.3.03.4.4.00.000	Imposto S/ A Renda - Retido na Fonte - Outros Rendimentos - Dívida	1.000,00		
1.1.1.4.00.0.0.00.000	IMPOSTOS SOBRE A PRODUÇÃO E CIRCULAÇÃO DE MERCADORIAS	176.235.000,00		
1.1.1.4.51.0.0.00.000	IMPOSTOS SOBRE SERVIÇOS	176.235.000,00		

**MUNICÍPIO DO IPOJUCA - PODER EXECUTIVO**Unid. Organizat
MUNICÍPIO DO IPOJUCA - PODER EXECUTIVO
CONSOLIDAÇÃO GERAL

Exercício

2022

R\$

Receita Segundo as Categorias Econômicas - Anexo 02
Orçamento da Seguridade Social e Fiscal

Código	Descrição	Desdobramento	Subcat. Econômica	Categoria Econômica
1.1.1.4.51.1.0.00.000	IMPOSTO SOBRE SERVIÇOS DE QUALQUER NATUREZA - ISSQN	176.235.000,00		
1.1.1.4.51.1.1.00.000	IMPOSTO SOBRE SERVIÇOS DE QUALQUER NATUREZA - PRINCIPAL	173.765.000,00		
1.1.1.4.51.1.1.01.000	Imposto Sobre Serviços de Qualquer Natureza - ISSQN	173.765.000,00		
1.1.1.4.51.1.2.00.000	IMPOSTO SOBRE SERVIÇOS DE QUALQUER NATUREZA - MULTA	1.920.000,00		
1.1.1.4.51.1.2.01.000	Imposto Sobre Serviços de Qualquer Natureza - ISSQN - Multas e Juros	1.920.000,00		
1.1.1.4.51.1.3.00.000	Imposto Sobre Serviços de Qualquer Natureza - Dívida Ativa	321.000,00		
1.1.1.4.51.1.4.00.000	Imp. s/ Serviços de Qualquer Natureza - Dívida Ativa - Multas e Juros	229.000,00		
1.1.2.0.00.0.0.00.000	TAXAS	9.643.000,00		
1.1.2.1.00.0.0.00.000	TAXAS PELO EXERCÍCIO DO PODER DE POLÍCIA	3.567.000,00		
1.1.2.1.01.0.0.00.000	TAXAS DE INSPEÇÃO, CONTROLE E FISCALIZAÇÃO	3.231.000,00		
1.1.2.1.01.0.1.00.000	TAXAS DE INSPEÇÃO, CONTROLE E FISCALIZAÇÃO - PRINCIPAL	2.961.000,00		
1.1.2.1.01.0.1.01.000	TAXA DE SERVIÇOS ADMINISTRATIVOS	305.000,00		
1.1.2.1.01.0.1.01.030	Taxa de Serviços Administrativos - Autarquia Transito	305.000,00		
1.1.2.1.01.0.1.02.000	Taxa de licença para fun. de estab. Com. , ind. e pres. de serv.	377.000,00		
1.1.2.1.01.0.1.06.000	Taxa de Licença Para Execução de Obras	299.000,00		
1.1.2.1.01.0.1.08.000	TAXA DE AUTORIZAÇÃO DE FUNCIONAMENTO DE TRANSPORTE	97.000,00		
1.1.2.1.01.0.1.08.010	Taxa de Autorização de Funcionamento de Transporte - Prefeitura	7.000,00		
1.1.2.1.01.0.1.08.020	Taxa de Autorização de Funcionamento de Transporte - Autarquia	90.000,00		
1.1.2.1.01.0.1.99.000	Outras Taxas Pelo Exercício do Poder de Polícia	1.883.000,00		
1.1.2.1.01.0.2.00.000	TAXAS DE INSPEÇÃO, CONTROLE E FISCALIZAÇÃO - MULTAS E	78.000,00		
1.1.2.1.01.0.2.02.000	Taxa de licença para fun. de estab. Com. , ind. e pres. de serv. - mu	54.000,00		
1.1.2.1.01.0.2.06.000	Taxa de Licença Para Execução de Obras - Multas e Juros	1.000,00		
1.1.2.1.01.0.2.08.000	Taxa de Autorização de Funcionamento de Transporte - Multas e Ju	1.000,00		
1.1.2.1.01.0.2.99.000	Outras Taxas Pelo Exercício do Poder de Polícia - Multas e Juros	22.000,00		
1.1.2.1.01.0.3.00.000	TAXAS DE INSPEÇÃO, CONTROLE E FISCALIZAÇÃO - DÍVIDA ATIVA	158.000,00		
1.1.2.1.01.0.3.02.000	Taxa de licença para fun. de estab. Com. ind. e pres. de serv. - divid	147.000,00		
1.1.2.1.01.0.3.06.000	Taxa de Licença Para Execução de Obras - Dívida Ativa	3.000,00		
1.1.2.1.01.0.3.08.000	Taxa de Autorização de Funcionamento de Transporte - Dívida Ativa	1.000,00		
1.1.2.1.01.0.3.99.000	Outras Taxas Pelo Exercício do Poder de Polícia - Dívida Ativa	7.000,00		

**MUNICÍPIO DO IPOJUCA - PODER EXECUTIVO**Unid. Orçamentária
MUNICÍPIO DO IPOJUCA - PODER EXECUTIVO
Unid. Gestão
CONSOLIDADA GERAL

Exercício

2022

R\$

Receita Segundo as Categorias Econômicas - Anexo 02
Orçamento da Seguridade Social e Fiscal

Código	Descrição	Desdobramento	Subcat. Econômica	Categoria Econômica
1.1.2.1.01.0.4.00.000	TAXAS DE INSPEÇÃO, CONTROLE E FISCALIZAÇÃO - DÍVIDA AT	34.000,00		
1.1.2.1.01.0.4.02.000	Taxa de licença para fun. de estab. Com., ind. e pres. de serv. - div	31.000,00		
1.1.2.1.01.0.4.06.000	Taxa de Licença Para Execução de Obras - Dívida Ativa - Multas e	1.000,00		
1.1.2.1.01.0.4.08.000	Taxa de Autorização de Funcionamento de Transporte - Dívida Ativ	1.000,00		
1.1.2.1.01.0.4.99.000	Outras Taxas Pelo Exercício do Poder de Polícia - Dívida Ativa - Ml	1.000,00		
1.1.2.1.04.0.0.00.000	TAXA DE CONTROLE E FISCALIZAÇÃO AMBIENTAL	242.000,00		
1.1.2.1.04.0.1.00.000	Taxa de Controle e Fiscalização Ambiental - Principal	236.000,00		
1.1.2.1.04.0.2.00.000	Taxa de Controle e Fiscalização Ambiental - Multas e Juros	1.000,00		
1.1.2.1.04.0.3.00.000	Taxa de Controle e Fiscalização Ambiental - Dívida Ativa	4.000,00		
1.1.2.1.04.0.4.00.000	Taxa de Controle e Fiscalização Ambiental - Dívida Ativa - Multas e J	1.000,00		
1.1.2.1.50.0.0.00.000	TAXA DE FISCALIZAÇÃO DE VIGILÂNCIA SANITÁRIA	94.000,00		
1.1.2.1.50.0.1.00.000	Taxa de Fiscalização de Vigilância Sanitária - Principal	68.000,00		
1.1.2.1.50.0.2.00.000	Taxa de Fiscalização de Vigilância Sanitária - Multas e Juros	24.000,00		
1.1.2.1.50.0.3.00.000	Taxa de Fiscalização de Vigilância Sanitária - Outras - Dívida Ativa	1.000,00		
1.1.2.1.50.0.4.00.000	Taxa de Fiscalização de Vigilância Sanitária - Dívida Ativa - Multas e	1.000,00		
1.1.2.2.00.0.0.00.000	TAXAS PELA PRESTAÇÃO DE SERVIÇOS	6.076.000,00		
1.1.2.2.01.0.0.00.000	TAXAS PELA PRESTAÇÃO DE SERVIÇOS EM GERAL	6.076.000,00		
1.1.2.2.01.0.1.00.000	TAXAS PELA PRESTAÇÃO DE SERVIÇOS EM GERAL - PRINCIPAL	4.753.000,00		
1.1.2.2.01.0.1.02.000	Taxa de Cemiterios - Principal	6.000,00		
1.1.2.2.01.0.1.04.000	Taxa de Limpeza Publica - Principal	1.231.000,00		
1.1.2.2.01.0.1.99.000	Taxas Pela Prestação de Serviços - Outras - Principal	3.516.000,00		
1.1.2.2.01.0.2.00.000	TAXAS PELA PRESTAÇÃO DE SERVIÇOS EM GERAL - MULTAS E	152.000,00		
1.1.2.2.01.0.2.02.000	Taxa de Cemiterios - Multas e Juros	1.000,00		
1.1.2.2.01.0.2.04.000	Taxa de Limpeza Publica - Multas e Juros	56.000,00		
1.1.2.2.01.0.2.99.000	Taxas Pela Prestação de Serviços - Outras - Multas e Juros	95.000,00		
1.1.2.2.01.0.3.00.000	TAXAS PELA PRESTAÇÃO DE SERVIÇOS EM GERAL - DÍVIDA AT	892.000,00		
1.1.2.2.01.0.3.02.000	Taxa de Cemiterios - Dívida Ativa	1.000,00		
1.1.2.2.01.0.3.04.000	Taxa de Limpeza Publica - Dívida Ativa	747.000,00		
1.1.2.2.01.0.3.99.000	Taxas Pela Prestação de Serviços - Outras - Dívida Ativa	144.000,00		

**MUNICÍPIO DO IPOJUCA - PODER EXECUTIVO**Unid. Orçamental
MUNICÍPIO DO IPOJUCA - PODER EXECUTIVOUnid. Gestão
CONSOLIDADA GERAL

Exercício

2022Receita Segundo as Categorias Econômicas - Anexo 02
Orçamento da Seguridade Social e Fiscal

R\$

Código	Descrição	Desdobramento	Subcat. Econômica	Categoria Econômica
1.1.2.2.01.0.4.00.000	TAXAS PELA PRESTAÇÃO DE SERVIÇOS EM GERAL - DÍVIDA AT	279.000,00		
1.1.2.2.01.0.4.02.000	Taxa de Cemiterios - Dívida Ativa - Multas e Juros	1.000,00		
1.1.2.2.01.0.4.04.000	Taxa de Limpeza Publica - Dívida Ativa - Multas e Juros	223.000,00		
1.1.2.2.01.0.4.99.000	Taxas Pela Prestação de Serviços - Outras - Dívida Ativa - Multas e	55.000,00		
1.2.0.0.00.0.0.00.000	CONTRIBUIÇÕES		28.192.000,00	
1.2.1.0.00.0.0.00.000	CONTRIBUIÇÕES SOCIAIS	24.095.000,00		
1.2.1.5.00.0.0.00.000	CONTRIBUIÇÕES PARA REGIMES PRÓPRIOS DE PREVIDÊNCIA E SI:	24.095.000,00		
1.2.1.5.01.0.0.00.000	CONTRIBUIÇÃO DO SERVIDOR CIVIL	24.094.000,00		
1.2.1.5.01.1.0.00.000	CONTRIBUIÇÃO DO SERVIDOR CIVIL ATIVO	22.650.000,00		
1.2.1.5.01.1.1.00.000	CONTRIBUIÇÃO DO SERVIDOR CIVIL ATIVO - PRINCIPAL	22.650.000,00		
1.2.1.5.01.1.1.01.000	Contribuição do Servidor Civil Ativo - Prefeitura Municipal	5.950.000,00		
1.2.1.5.01.1.1.02.000	Contribuição do Servidor Civil Ativo - Prefeitura Municipal de Saúde	5.602.000,00		
1.2.1.5.01.1.1.03.000	Contribuição do Servidor - Fundo Municipal de Ação Social	72.000,00		
1.2.1.5.01.1.1.04.000	Contribuição do Servidor Civil Ativo - Câmara Municipal	627.000,00		
1.2.1.5.01.1.1.05.000	Contribuição do Servidor - Secretaria de Educação/FUNDEB	10.364.000,00		
1.2.1.5.01.1.1.06.000	Contribuição do Servidor - Ativo/RPPS/IPOJUCAPREV	34.000,00		
1.2.1.5.01.1.1.07.000	Contribuição do Servidor - Pessoal Cedido	1.000,00		
1.2.1.5.01.2.0.00.000	CONTRIBUIÇÃO DO SERVIDOR CIVIL INATIVO	1.444.000,00		
1.2.1.5.01.2.1.00.000	Contribuição dos Inativos Cíveis para o RPPS - Principal	1.444.000,00		
1.2.1.5.02.0.0.00.000	CONTRIBUIÇÃO PATRONAL - SERVIDOR CIVIL	1.000,00		
1.2.1.5.02.1.0.00.000	CONTRIBUIÇÃO PATRONAL - SERVIDOR CIVIL ATIVO	1.000,00		
1.2.1.5.02.1.1.00.000	CONTRIBUIÇÃO PATRONAL - PESSOAL CEDIDO	1.000,00		
1.2.1.5.02.1.1.01.000	Contribuição Patronal - Pessoal Cedido	1.000,00		
1.2.4.0.00.0.0.00.000	CONTRIBUIÇÃO PARA O CUSTEIO DO SERVIÇO DE ILUMINAÇÃO PÚBLICA	4.097.000,00		
1.2.4.1.00.0.0.00.000	CONTRIBUIÇÃO PARA O CUSTEIO DO SERVIÇO DE ILUMINAÇÃO PÚBLICA	4.097.000,00		
1.2.4.1.50.0.0.00.000	CONTRIBUIÇÃO PARA O CUSTEIO DO SERVIÇO DE ILUMINAÇÃO PÚBLICA	4.097.000,00		
1.2.4.1.50.0.1.00.000	Contribuição Para o Custeio do Serviço de Iluminação Pública - Princi	4.097.000,00		
1.3.0.0.00.0.0.00.000	RECEITA PATRIMONIAL		31.119.680,00	
1.3.1.0.00.0.0.00.000	EXPLORAÇÃO DO PATRIMÔNIO IMOBILIÁRIO DO ESTADO	166.000,00		

**MUNICÍPIO DO IPOJUCA - PODER EXECUTIVO**Unid. Orçamental
MUNICÍPIO DO IPOJUCA - PODER EXECUTIVO
CONSOLIDADA GERAL

Exercício

2022

R\$

Receita Segundo as Categorias Econômicas - Anexo 02
Orçamento da Seguridade Social e Fiscal

Código	Descrição	Desdobramento	Subcat. Econômica	Categoria Econômica
1.3.1.1.00.0.0.00.000	EXPLORAÇÃO DO PATRIMÔNIO IMOBILIÁRIO DO ESTADO	166.000,00		
1.3.1.1.01.0.0.00.000	ALUGUÉIS, ARRENDAMENTOS, FOROS, LAUDÊMIOS, TARIFFAS DE C	166.000,00		
1.3.1.1.01.1.0.00.000	ALUGUÉIS E ARRENDAMENTOS	166.000,00		
1.3.1.1.01.1.1.00.000	ALUGUÉIS E ARRENDAMENTOS - PRINCIPAL	166.000,00		
1.3.1.1.01.1.1.02.000	Aluguéis - Prefeitura	166.000,00		
1.3.2.0.00.0.0.00.000	VALORES MOBILIÁRIOS	30.953.680,00		
1.3.2.1.00.0.0.00.000	JUROS E CORREÇÕES MONETÁRIAS	30.953.680,00		
1.3.2.1.01.0.0.00.000	REMUNERAÇÃO DE DEPÓSITOS BANCÁRIOS	887.680,00		
1.3.2.1.01.0.1.00.000	REMUNERAÇÃO DE DEPÓSITOS BANCÁRIOS - PRINCIPAL	887.680,00		
1.3.2.1.01.0.1.01.000	REMUNERAÇÃO DE DEPÓSITOS BANCÁRIOS - VINCULADOS	234.000,00		
1.3.2.1.01.0.1.01.010	Rec. Rem. Dep. Banc. Rec. Vinc-Operação de Crédito	30.000,00		
1.3.2.1.01.0.1.01.020	Rec. Rem. Dep. Banc. Rec. Vinc-Convenios União	145.000,00		
1.3.2.1.01.0.1.01.030	Rec. Rem. Dep. Banc. Rec. Vinc-FEAS Prefeitura	2.000,00		
1.3.2.1.01.0.1.01.050	Rec. Rem. Dep. Banc. Rec. Vinc-FEM	6.000,00		
1.3.2.1.01.0.1.01.060	Rec. Rem. Dep. Banc. Rec. Vinc-COSIP	10.000,00		
1.3.2.1.01.0.1.01.070	Rec. Rem. Dep. Banc. Rec. Vinc-Covid-19 (Cultura)	1.000,00		
1.3.2.1.01.0.1.01.090	Rec. Rem. Dep. Banc. Rec. Vinc-Recursos Vinculados ao Trânsito	40.000,00		
1.3.2.1.01.0.1.02.000	REMUNERAÇÃO DE DEPÓSITOS BANCÁRIOS - EDUCAÇÃO	100.000,00		
1.3.2.1.01.0.1.02.010	Rec. Rem. Dep. Banc. Rec. Vinc-FUNDEB-Principal	36.000,00		
1.3.2.1.01.0.1.02.050	Rec. Rem. Dep. Banc. Rec. Vinc-Salário Educação	37.000,00		
1.3.2.1.01.0.1.02.060	Rec. Rem. Dep. Banc. Rec. Vinc-PDDE	2.000,00		
1.3.2.1.01.0.1.02.070	Rec. Rem. Dep. Banc. Rec. Vinc-PNAE	7.000,00		
1.3.2.1.01.0.1.02.080	Rec. Rem. Dep. Banc. Rec. Vinc-PNATE	1.000,00		
1.3.2.1.01.0.1.02.090	Rec. rem. dep. banc. rec. vinc-Outros FNDE	13.000,00		
1.3.2.1.01.0.1.02.130	Rec. Rem. Dep. Banc. Rec. Vinc-Convenios Educação-Estado	4.000,00		
1.3.2.1.01.0.1.03.000	REMUNERAÇÃO DE DEPÓSITOS BANCÁRIOS - SAÚDE	142.000,00		
1.3.2.1.01.0.1.03.010	Rec. Rem. Dep. Banc. Rec. Vinc-Fundo Municipal de Saúde - Manute	100.000,00		
1.3.2.1.01.0.1.03.020	Rec. Rem. Dep. Banc. Rec. Vinc-Fundo Municipal de Saúde - Estrutur	30.000,00		
1.3.2.1.01.0.1.03.030	Rec. Rem. Dep. Banc. Rec. Vinc- Vigilância Sanitária	1.000,00		

**MUNICÍPIO DO IPOJUCA - PODER EXECUTIVO**Unid. Orçamentária
MUNICÍPIO DO IPOJUCA - PODER EXECUTIVO - CONSOLIDAÇÃO GERAL

Exercício

2022

R\$

Receita Segundo as Categorias Econômicas - Anexo 02
Orçamento da Seguridade Social e Fiscal

Código	Descrição	Desdobramento	Subcat. Econômica	Categoria Econômica
1.3.2.1.01.0.1.03.040	Rec.Rem.Dep.Banc.Rec.Vinc- Manutenção - Estado	10.000,00		
1.3.2.1.01.0.1.03.050	Rec.Rem.Dep.Banc.Rec.Vinc- Estruturação - Estado	1.000,00		
1.3.2.1.01.0.1.04.000	REMUNERAÇÃO DE DEPOSITOS BANCÁRIOS - ASSISTÊNCIA S	13.000,00		
1.3.2.1.01.0.1.04.010	Rec.Rem.Dep.Banc.Rec.Vinc-FNAS	12.000,00		
1.3.2.1.01.0.1.04.040	Rec.Rem.Dep.Banc.Rec.Vinc-FEAS	1.000,00		
1.3.2.1.01.0.1.05.000	REMUNERAÇÃO DE OUTROS DEP. RECURSOS NÃO VINCULAC	398.680,00		
1.3.2.1.01.0.1.05.010	Remuneração de outros dep. Recursos não vinculados - FMS	3.680,00		
1.3.2.1.01.0.1.05.020	Remuneração de outros dep. Recursos não vinculados - PM	390.000,00		
1.3.2.1.01.0.1.05.030	Remuneração de outros dep. Recursos não vinculados - FMAS	1.000,00		
1.3.2.1.01.0.1.05.060	Remuneração de outros dep. Recursos não vinculados - FUNDEC.	1.000,00		
1.3.2.1.01.0.1.05.070	Remuneração de outros dep. Recursos não vinculados - AMMA	1.000,00		
1.3.2.1.01.0.1.05.080	Remuneração de outros dep. Recursos não vinculados - AUTAR.1	1.000,00		
1.3.2.1.01.0.1.05.090	Remuneração de outros dep. Recursos não vinculados - AD IPOJ	1.000,00		
1.3.2.1.04.0.0.00.000	REMUNE. DOS REC. DO REGIME PRÓPRIO DE PREVIDÊNCIA SOCIAL	30.034.000,00		
1.3.2.1.04.0.1.00.000	REMUNE. DOS REC. DO REGIME PRÓP. DE PREVI. SOCIAL - RPF	30.034.000,00		
1.3.2.1.04.0.1.01.000	Remuneração dos Recursos do Regime Próprio de Previdência Soc	4.000,00		
1.3.2.1.04.0.1.02.000	Remuneração dos Recursos do Regime Próprio de Previdência Soc	30.030.000,00		
1.3.2.1.05.0.0.00.000	JUROS DE TÍTULOS DE RENDA	32.000,00		
1.3.2.1.05.0.1.00.000	JUROS DE TÍTULOS DE RENDA - PRINCIPAL	32.000,00		
1.3.2.1.05.0.1.99.000	Outros Rendimentos de Títulos	32.000,00		
1.7.0.0.00.0.0.00.000	TRANSFERÊNCIAS CORRENTES		648.173.320,00	
1.7.1.0.00.0.0.00.000	TRANSFERÊNCIAS DA UNIÃO E DE SUAS ENTIDADES	99.478.320,00		
1.7.1.1.00.0.0.00.000	TRANSFERÊNCIAS DECORRENTES DE PARTICIPAÇÃO NA RECEITA	45.214.600,00		
1.7.1.1.51.0.0.00.000	COTA-PARTE DO FUNDO DE PARTICIPAÇÃO DOS MUNICÍPIOS - FPI	45.103.400,00		
1.7.1.1.51.1.0.00.000	COTA-PARTE DO FPM - COTA MENSAL	40.538.400,00		
1.7.1.1.51.1.1.00.000	Cota-Parte do FPM - Cota Mensal - Principal	50.673.000,00		
1.7.1.1.51.1.1.00.000	(-) Cota-Parte do FPM - Cota Mensal - Principal	-10.134.600,00		
1.7.1.1.51.2.0.00.000	COTA-PARTE DO FPM 1% COTA ENTREGUE NO MÊS DE DEZEMB	2.280.000,00		
1.7.1.1.51.2.1.00.000	Cota-Parte do FPM- 1% Entregue no Mês de Dezembro - Principal	2.280.000,00		



MUNICÍPIO DO IPOUCA - PODER EXECUTIVO

Unid. Organizacional
MUNICÍPIO DO IPOUCA - PODER EXECUTIVO

Unid. Gestora
CONSOLIDAÇÃO GERAL

Exercício

2022

R\$

Receita Segundo as Categorias Econômicas - Anexo 02
Orçamento da Seguridade Social e Fiscal

Código	Descrição	Desdobramento	Subcat. Econômica	Categoria Econômica
1.7.1.1.51.3.0.00.000	COTA-PARTE DO FPM - 1% COTA ENTREGUE NO MÊS DE JULHO	2.285.000,00		
1.7.1.1.51.3.1.00.000	Cota-Parte do FPM - 1% Cota Entregue No Mês de Julho - Principal	2.285.000,00		
1.7.1.1.52.0.0.00.000	COTA-PARTE DO IMPOSTO SOBRE A PROPRIEDADE TERRITORIAL	111.200,00		
1.7.1.1.52.0.1.00.000	Cota-Parte do ITR - Principal	139.000,00		
1.7.1.1.52.0.1.00.000	(-) Cota-Parte do ITR - Principal	-27.800,00		
1.7.1.2.00.0.0.00.000	TRANSFERÊNCIAS DAS COMPENSAÇÕES FINANCEIRAS PELA EXPL	18.647.000,00		
1.7.1.2.51.0.0.00.000	COTA-PARTE DA COMPENSAÇÃO FINAN. DE RECURSOS MINERAIS	138.000,00		
1.7.1.2.51.0.1.00.000	Cota-parte da Compensação Financeira de Recursos Minerais - CF	138.000,00		
1.7.1.2.52.0.0.00.000	COTA-PARTE DA COMPENSAÇÃO FINANCEIRA PELA PRODUÇÃO D	18.509.000,00		
1.7.1.2.52.1.0.00.000	COTA-PARTE ROYALTIES PELA PRODUÇÃO DE PETRÓLEO LEI Nº	17.694.000,00		
1.7.1.2.52.1.1.00.000	Cota-Parte Royalties pela produção de Petróleo - Lei nº 7.990/90 - P	17.694.000,00		
1.7.1.2.52.4.0.00.000	COTA-PARTE DO FUNDO ESPECIAL DO PETRÓLEO FEP	815.000,00		
1.7.1.2.52.4.1.00.000	Cota-Parte do Fundo Especial do Petróleo - FEP - Principal	815.000,00		
1.7.1.3.00.0.0.00.000	TRANSFERÊNCIAS DE RECURSOS DO SISTEMA ÚNICO DE SAÚDE -	16.192.720,00		
1.7.1.3.50.0.0.00.000	TRANSFERÊNCIAS DE RECURSOS DO SISTEMA ÚNICO DE SAÚDE	16.192.720,00		
1.7.1.3.50.1.0.00.000	TRANSFERÊNCIA DE RECURSOS DO SUS - ATENÇÃO PRIMÁRIA	7.643.920,00		
1.7.1.3.50.1.1.00.000	TRANSFERÊNCIA DE RECURSOS DO SUS ATENÇÃO PRIMÁRIA -	7.643.920,00		
1.7.1.3.50.1.1.01.000	Incentivo Para Ações Estratégicas	780.000,00		
1.7.1.3.50.1.1.02.000	Agente Comunitário de Saúde	1.696.800,00		
1.7.1.3.50.1.1.04.000	Incentivo Financeiro da APS - Desempenho	526.320,00		
1.7.1.3.50.1.1.05.000	Incentivo Financeiro da APS - Captação Ponderada	4.428.000,00		
1.7.1.3.50.1.1.06.000	Programa de Informatização da APS	176.800,00		
1.7.1.3.50.1.1.07.000	Apoio à Manutenção dos Polos de Academia da Saúde	36.000,00		
1.7.1.3.50.2.0.00.000	TRANSFERÊNCIAS DE RECURSOS DO BLOCO DE MANUTENÇÃO	6.575.700,00		
1.7.1.3.50.2.1.00.000	TRANSFERÊNCIA DE RECURSOS DO SUS - ATENÇÃO ESPECIAL	6.575.700,00		
1.7.1.3.50.2.1.01.000	Atenção à saúde da população para procedimentos na aten. especie	5.714.700,00		
1.7.1.3.50.2.1.06.000	SAMU 192	861.000,00		
1.7.1.3.50.3.0.00.000	TRANSFERÊNCIAS DE RECURSOS DO BLOCO DE MANUTENÇÃO	1.076.700,00		
1.7.1.3.50.3.1.00.000	TRANSFERÊNCIA DE RECURSOS DO SUS - VIGILÂNCIA EM SAUÍ	1.076.700,00		

**MUNICÍPIO DO IPOJUCA - PODER EXECUTIVO**Unid. Orçamentária
MUNICÍPIO DO IPOJUCA - PODER EXECUTIVO
Unid. Gestora
CONSOLIDADA GERAL

Exercício

2022

R\$

Receita Segundo as Categorias Econômicas - Anexo 02

Orçamento da Seguridade Social e Fiscal

Código	Descrição	Desdobramento	Subcat. Econômica	Categoria Econômica
1.7.1.3.50.3.1.01.000	Incentivo Financeiro aos Estados, Distrito Federal e Municípios Para	405.300,00		
1.7.1.3.50.3.1.02.000	Incentivo Financeiro aos Estados, Distrito Federal e Municípios Para	57.000,00		
1.7.1.3.50.3.1.03.000	Assistência Financeira Complementar aos Estados, Distrito Federal	539.400,00		
1.7.1.3.50.3.1.04.000	Incentivo Financeiro Às Ações de Vigilância e Prevenção e Controle	75.000,00		
1.7.1.3.50.4.0.00.000	TRANSFERÊNCIA DE RECURSOS DO SUS - ASSISTÊNCIA FARMAC	608.400,00		
1.7.1.3.50.4.1.00.000	TRANSFERÊNCIA DE RECURSOS DO SUS ASSISTÊNCIA FARMAC	608.400,00		
1.7.1.3.50.4.1.01.000	Prom. da assistência farmacêutica e insumos estratégicos na atencê	572.400,00		
1.7.1.3.50.4.1.99.000	Outros programas financ. por transf. fundo a fundo - Assistência Far	36.000,00		
1.7.1.3.50.5.0.00.000	TRANSFERÊNCIA DE RECURSOS DO SUS GESTÃO DO SUS	28.000,00		
1.7.1.3.50.5.1.00.000	TRANSFERÊNCIA DE RECURSOS DO SUS - GESTÃO DO SUS - P	28.000,00		
1.7.1.3.50.5.1.99.000	Outros programas financ. por transf. Fundo a fundo - Gestão do SU	28.000,00		
1.7.1.3.50.9.0.00.000	TRANSFERÊNCIAS DE RECURSOS DO BLOCO DE MANUTENÇÃO	260.000,00		
1.7.1.3.50.9.1.00.000	OUTROS PROGRAMAS FINANC. POR TRANSF. FUNDO A FUNDO	260.000,00		
1.7.1.3.50.9.1.99.000	Demais Programas - Fundo a Fundo - Outras	260.000,00		
1.7.1.4.00.0.0.00.000	TRANSFERÊNCIAS DE RECURSOS DO FUNDO NACIONAL DO DESEN	6.355.000,00		
1.7.1.4.50.0.0.00.000	TRANSFERÊNCIAS DO SALÁRIO-EDUCAÇÃO	3.640.000,00		
1.7.1.4.50.0.1.00.000	Transferências do Salário-Educação - Principal	3.640.000,00		
1.7.1.4.51.0.0.00.000	TRANSFERÊNCIAS DIRETAS DO FNDE REFERENTES AO PDDE	22.000,00		
1.7.1.4.51.0.1.00.000	Transferências Diretas do FNDE Referentes ao PDDE- Principal	22.000,00		
1.7.1.4.52.0.0.00.000	TRANSFERÊNCIAS REFERENTES AO PNAE	2.493.000,00		
1.7.1.4.52.0.1.00.000	TRANSFERÊNCIAS REFERENTES AO PNAE - PRINCIPAL	2.493.000,00		
1.7.1.4.52.0.1.01.000	PNAE Ensino Fundamental	699.000,00		
1.7.1.4.52.0.1.02.000	PNAE Pré-Escola	636.000,00		
1.7.1.4.52.0.1.03.000	PNAE EJA	489.000,00		
1.7.1.4.52.0.1.04.000	PNAE Creche	669.000,00		
1.7.1.4.53.0.0.00.000	TRANSFERÊNCIAS REFERENTES AO PNATE	200.000,00		
1.7.1.4.53.0.1.00.000	Transferências Referentes ao PNATE - Principal	200.000,00		
1.7.1.5.00.0.0.00.000	TRANSFERÊNCIAS DE RECURSOS DE COMPLEMENTAÇÃO DA UNIÃO	12.146.000,00		
1.7.1.5.51.0.0.00.000	TRANSFERÊNCIAS DE RECURSOS DA COMPLEMENTAÇÃO DA UNIÃO	12.146.000,00		



MUNICÍPIO DO IPOJUCA - PODER EXECUTIVO

Unid. Orçamentária
MUNICÍPIO DO IPOJUCA - PODER EXECUTIVO
CONSOLIDADO GERAL

Unid. Gestora
CONSOLIDADO GERAL

Exercício
2022

R\$

Receita Segundo as Categorias Econômicas - Anexo 02
Orçamento da Seguridade Social e Fiscal

Código	Descrição	Desdobramento	Subcat. Econômica	Categoria Econômica
1.7.1.5.51.0.1.00.000	Transferências de Recursos da Complementação da União ao FUNDI	12.146.000,00		
1.7.1.6.00.0.0.00.000	TRANSFERÊNCIAS DE RECURSOS DO FUNDO NACIONAL DE ASSIST	923.000,00		
1.7.1.6.50.0.0.00.000	TRANSFERÊNCIAS DE RECURSOS DO FUNDO NACIONAL DE ASSIS	923.000,00		
1.7.1.6.50.0.1.00.000	TRANSFERÊNCIAS DE RECURSOS DO FUNDO NACIONAL DE AS	923.000,00		
1.7.1.6.50.0.1.02.000	BLOCO DA PROTEÇÃO SOCIAL ESPECIAL DE MÉDIA COMPLEX	146.000,00		
1.7.1.6.50.0.1.02.010	Componente - Piso Fixo de Média Complexidade - PAEFI	68.000,00		
1.7.1.6.50.0.1.02.020	Componente - Piso Fixo de Média Complexidade - MSE	37.000,00		
1.7.1.6.50.0.1.02.080	Componente - Piso de Alta Complexidade	39.000,00		
1.7.1.6.50.0.1.02.090	Proteção Social de Alta Complexidade	2.000,00		
1.7.1.6.50.0.1.03.000	BLOCO DA PROTEÇÃO SOCIAL BÁSICA	452.000,00		
1.7.1.6.50.0.1.03.010	Componente - Serviço de Convivência e Fortalecimento e Vínculos	259.000,00		
1.7.1.6.50.0.1.03.020	Componente - Piso Básico Fixo	193.000,00		
1.7.1.6.50.0.1.05.000	BLOCO DA GESTÃO DO PROGRAMA BOLSA FAMÍLIA E DO CAD	325.000,00		
1.7.1.6.50.0.1.05.010	Índice de Gestão Descentralizada - IGDDBF	325.000,00		
1.7.2.0.00.0.0.00.000	TRANSFERÊNCIAS DOS ESTADOS E DO DISTRITO FEDERAL E DE SU	449.710.000,00		
1.7.2.1.00.0.0.00.000	PARTICIPAÇÃO NA RECEITA DOS ESTADOS E DISTRITO FEDERAL	448.784.800,00		
1.7.2.1.50.0.0.00.000	COTA-PARTE DO ICMS	442.093.600,00		
1.7.2.1.50.0.1.00.000	Cota-Parte do ICMS- Principal	552.617.000,00		
1.7.2.1.50.0.1.00.000	(-) Cota-Parte do ICMS- Principal	-110.523.400,00		
1.7.2.1.51.0.0.00.000	COTA-PARTE DO IPVA	5.191.200,00		
1.7.2.1.51.0.1.00.000	Cota-Parte do IPVA - Principal	6.489.000,00		
1.7.2.1.51.0.1.00.000	(-) Cota-Parte do IPVA - Principal	-1.297.800,00		
1.7.2.1.52.0.0.00.000	COTA-PARTE DO IPI - MUNICÍPIOS	1.432.000,00		
1.7.2.1.52.0.1.00.000	Cota-Parte do IPI - Municípios - Principal	1.790.000,00		
1.7.2.1.52.0.1.00.000	(-) Cota-Parte do IPI - Municípios - Principal	-358.000,00		
1.7.2.1.53.0.0.00.000	COTA-PARTE DA CONT. DE INTERVENÇÃO NO DOMÍNIO ECONÔMIK	68.000,00		
1.7.2.1.53.0.1.00.000	Cota-parte da Contribuição de Intervenção no Domínio Econômico - P	68.000,00		
1.7.2.3.00.0.0.00.000	TRANSFERÊNCIAS DE RECURSOS DO SISTEMA ÚNICO DE SAÚDE - S	735.200,00		
1.7.2.3.50.0.0.00.000	TRANSFERÊNCIAS DE RECURSOS DO SISTEMA ÚNICO DE SAÚDE -	735.200,00		

**MUNICÍPIO DO IPOJUCA - PODER EXECUTIVO**Unid. Orçamentária
MUNICÍPIO DO IPOJUCA - PODER EXECUTIVO CONSOLIDAÇÃO GERAL

Exercício

2022

R\$

Receita Segundo as Categorias Econômicas - Anexo 02
Orçamento da Seguridade Social e Fiscal

Código	Descrição	Desdobramento	Subcat. Econômica	Categoria Econômica
1.7.2.3.50.0.1.00.000	TRANSF. RECS EST P/ PROG. SAUDE-REP FUNDO A FUNDO - PF	735.200,00		
1.7.2.3.50.0.1.01.000	Tran Rec Est P/Prg Saude-Rep Fundo a Fundo - Especializada	552.000,00		
1.7.2.3.50.0.1.02.000	Tran Rec Est P/Prg Saude-Rep Fundo a Fundo - Assistencia Farma	173.200,00		
1.7.2.3.50.0.1.03.000	Tran Rec Est P/Prg Saude-Rep Fundo a Fundo - Covid-19	10.000,00		
1.7.2.4.00.0.0.00.000	TRANSFERÊNCIAS DE CONVÊNIOS DOS ESTADOS E DF E DE SUAS I	175.000,00		
1.7.2.4.51.0.0.00.000	TRANSF CONV DOS ESTADOS DESTINADAS A PROGRAMAS DE ED	175.000,00		
1.7.2.4.51.0.1.00.000	TRANSF CONV DOS ESTADOS P/EDUCAÇÃO - PRINCIPAL	175.000,00		
1.7.2.4.51.0.1.01.000	Programa a Carinho da Escola	175.000,00		
1.7.2.9.00.0.0.00.000	OUTRAS TRANSFERÊNCIAS DOS ESTADOS E DISTRITO FEDERAL	15.000,00		
1.7.2.9.51.0.0.00.000	TRANSFERÊNCIAS DE ESTADOS DESTINADAS À ASSISTÊNCIA SOC	15.000,00		
1.7.2.9.51.0.1.00.000	TRANSFERÊNCIAS DE ESTADOS DESTINADAS À ASSISTÊNCIA S	15.000,00		
1.7.2.9.51.0.1.01.000	FDS - Fundo de Desenvolvimento Social	15.000,00		
1.7.5.0.00.0.0.00.000	TRANSFERÊNCIAS DE OUTRAS INSTITUIÇÕES PÚBLICAS	98.980.000,00		
1.7.5.1.00.0.0.00.000	TRANSFERÊNCIAS DE RECURSOS DO FUNDO DE MANUTENÇÃO E L	98.980.000,00		
1.7.5.1.50.0.0.00.000	TRANSFERÊNCIAS DE RECURSOS DO FUNDEB	98.980.000,00		
1.7.5.1.50.0.1.00.000	Transferências de Recursos do FUNDEB - Principal	98.980.000,00		
1.7.9.0.00.0.0.00.000	DEMAIS TRANSFERÊNCIAS CORRENTES	5.000,00		
1.7.9.1.00.0.0.00.000	TRANSFERÊNCIAS DE PESSOAS FÍSICAS	5.000,00		
1.7.9.1.01.0.0.00.000	TRANSFERÊNCIAS DE PESSOAS FÍSICAS PARA ÓRGÃOS E ENTIDA	5.000,00		
1.7.9.1.01.0.1.00.000	Transferências de Pessoas Físicas - Principal	5.000,00		
1.9.0.0.00.0.0.00.000	OUTRAS RECEITAS CORRENTES		3.487.000,00	
1.9.1.0.00.0.0.00.000	MULTAS ADMINISTRATIVAS, CONTRATUAIS E JUDICIAIS	614.000,00		
1.9.1.1.00.0.0.00.000	MULTAS ADMINISTRATIVAS, CONTRATUAIS E JUDICIAIS	614.000,00		
1.9.1.1.01.0.0.00.000	MULTAS PREVISTAS EM LEGISLAÇÃO ESPECÍFICA	614.000,00		
1.9.1.1.01.0.1.00.000	MULTAS PREVISTAS EM LEGISLAÇÃO ESPECÍFICA - PRINCIPAL	610.000,00		
1.9.1.1.01.0.1.01.000	Multas Previstas na Legislação de Trânsito - Principal	600.000,00		
1.9.1.1.01.0.1.99.000	Outras Multas Previstas em Legislação Especifica - Principal	10.000,00		
1.9.1.1.01.0.2.00.000	Multas Previstas em Legislação Especifica - Multas E Juros	2.000,00		
1.9.1.1.01.0.3.00.000	Multas Previstas em Legislação Especifica - Dívida Ativa	1.000,00		

**MUNICÍPIO DO IPOJUCA - PODER EXECUTIVO**Receita Segundo as Categorias Econômicas - Anexo 02
Orçamento da Seguridade Social e FiscalUnid. Orçamentária
MUNICÍPIO DO IPOJUCA - PODER EXECUTIVO
Unid. Gestão
CONSOLIDAÇÃO GERALExercício
2022

R\$

Código	Descrição	Desdobramento	Subcat. Econômica	Categoria Econômica
1.9.1.1.01.0.4.00.000	Multas Previstas em Legislação Específica - Dívida Ativa - Multas e Juros	1.000,00		
1.9.2.0.00.0.0.00.000	INDENIZAÇÕES, RESTITUIÇÕES E RESSARCIMENTOS	818.000,00		
1.9.2.2.00.0.0.00.000	RESTITUIÇÕES	696.000,00		
1.9.2.2.99.0.0.00.000	OUTRAS RESTITUIÇÕES	696.000,00		
1.9.2.2.99.0.1.00.000	OUTRAS RESTITUIÇÕES - PRINCIPAL	693.000,00		
1.9.2.2.99.0.1.01.000	Outras Restituições - Principal (PM)	652.000,00		
1.9.2.2.99.0.1.02.000	Outras Restituições (FMS)	10.000,00		
1.9.2.2.99.0.1.03.000	Outras Restituições (FMAS)	20.000,00		
1.9.2.2.99.0.1.04.000	Outras Restituições (FMS)	1.000,00		
1.9.2.2.99.0.1.06.000	Outras Restituições - Principal (FUNPREI)	10.000,00		
1.9.2.2.99.0.2.00.000	Outras Restituições - Multas e Juros	1.000,00		
1.9.2.2.99.0.3.00.000	Outras Restituições - Dívida Ativa	1.000,00		
1.9.2.2.99.0.4.00.000	Outras Restituições Multas e Juros Dívida Ativa	1.000,00		
1.9.2.3.00.0.0.00.000	RESSARCIMENTOS	122.000,00		
1.9.2.3.99.0.0.00.000	OUTROS RESSARCIMENTOS	122.000,00		
1.9.2.3.99.0.1.00.000	Outros Ressarcimentos - Principal	119.000,00		
1.9.2.3.99.0.2.00.000	Outros Ressarcimentos - Multas e Juros	1.000,00		
1.9.2.3.99.0.3.00.000	Outros Ressarcimentos - Dívida Ativa	1.000,00		
1.9.2.3.99.0.4.00.000	Outros Ressarcimentos - Dívida Ativa - Multas e Juros	1.000,00		
1.9.9.0.00.0.0.00.000	DEMAIS RECEITAS CORRENTES	2.055.000,00		
1.9.9.9.00.0.0.00.000	OUTRAS RECEITAS CORRENTES	2.055.000,00		
1.9.9.9.03.0.0.00.000	COMPENS. FINANC. ENTRE REG. GERAL E REGIME PRÓPRIO PREV	219.000,00		
1.9.9.9.03.0.1.00.000	COMPENS. FINANC. ENTRE REG. GERAL E REGIME PRÓPRIO PF	219.000,00		
1.9.9.9.03.0.1.01.000	Compensações Financeiras entre o Regime Geral e os Regimes Pr	219.000,00		
1.9.9.9.12.0.0.00.000	ENCARGOS LEGAIS PELA INSCRIÇÃO EM DÍVIDA ATIVA E RECEITA	63.000,00		
1.9.9.9.12.1.0.00.000	ENCARGOS LEGAIS PELA INSCRIÇÃO EM DÍVIDA ATIVA	63.000,00		
1.9.9.9.12.1.1.00.000	Ônus de Sucumbência - Principal	46.000,00		
1.9.9.9.12.1.2.00.000	Ônus de Sucumbência - Multas e Juros	13.000,00		
1.9.9.9.12.1.3.00.000	Ônus de Sucumbência - Dívida Ativa	2.000,00		

**MUNICÍPIO DO IPOJUCA - PODER EXECUTIVO**Unid. Orçamental
MUNICÍPIO DO IPOJUCA - PODER EXECUTIVO
Unid. Gestora
CONSOLIDAÇÃO GERAL

Exercício

2022

Receita Segundo as Categorias Econômicas - Anexo 02
Orçamento da Seguridade Social e Fiscal

R\$

Código	Descrição	Desdobramento	Subcat. Econômica	Categoria Econômica
1.9.9.9.12.1.4.00.000	Ônus de Sucumbência - Dívida Ativa - Multas e Juros	2.000,00		
1.9.9.9.99.0.0.00.000	OUTRAS RECEITAS	1.773.000,00		
1.9.9.9.99.2.0.00.000	OUTRAS RECEITAS NÃO ARRECADADAS E NÃO PROJETADAS PE	1.773.000,00		
1.9.9.9.99.2.1.00.000	OUTRAS RECEITAS - PRIMÁRIAS - PRINCIPAL	1.303.000,00		
1.9.9.9.99.2.1.01.000	Outras Receitas - PM	1.292.000,00		
1.9.9.9.99.2.1.02.000	Outras Receitas - RPPS (FUNPREI)	10.000,00		
1.9.9.9.99.2.1.03.000	Outras Receitas - RPPS (IPOJUCAPREV)	1.000,00		
1.9.9.9.99.2.2.00.000	Outras Receitas - Primárias - Multas e Juros	30.000,00		
1.9.9.9.99.2.3.00.000	Outras Receitas - Primárias - Dívida Ativa	335.000,00		
1.9.9.9.99.2.4.00.000	Outras Receitas - Primárias - Dívida Ativa - Multas e Juros	105.000,00		
2.0.0.0.00.0.0.00.000	RECEITAS DE CAPITAL			79.315.000,00
2.1.0.0.00.0.0.00.000	OPERAÇÕES DE CRÉDITO		39.081.000,00	
2.1.1.0.00.0.0.00.000	OPERAÇÕES DE CRÉDITO - MERCADO INTERNO	39.081.000,00		
2.1.1.1.2.00.0.0.00.000	OPERAÇÕES DE CRÉDITO CONTRATUAIS - MERCADO INTERNO	39.081.000,00		
2.1.1.2.01.0.0.00.000	OPERAÇÕES DE CRÉDITO CONTRATUAIS - MERCADO INTERNO	39.081.000,00		
2.1.1.2.01.0.1.00.000	Operações de Crédito Contratuais - Mercado Interno - Principal	39.081.000,00		
2.4.0.0.00.0.0.00.000	TRANSFERÊNCIAS DE CAPITAL			40.234.000,00
2.4.1.0.00.0.0.00.000	TRANSFERÊNCIAS DA UNIÃO E DE SUAS ENTIDADES	38.214.000,00		
2.4.1.1.00.0.0.00.000	TRANSFERÊNCIAS DE RECURSOS DO SISTEMA ÚNICO DE SAÚDE - :	10.000,00		
2.4.1.1.51.0.0.00.000	TRANSFERÊNCIAS DE RECURSOS DO SISTEMA ÚNICO DE SAÚDE -	10.000,00		
2.4.1.1.51.9.0.00.000	TRANSFERÊNCIA DE RECURSOS DO SUS OUTROS PROGRAMAS	10.000,00		
2.4.1.1.51.9.1.00.000	Transferência de Recursos do SUS - Outros Programas - Principal	10.000,00		
2.4.1.2.00.0.0.00.000	TRANSFERÊNCIAS DE RECURSOS DO FUNDO NACIONAL DO DESEN	25.103.000,00		
2.4.1.2.50.0.0.00.000	TRANSFERÊNCIAS DE RECURSOS DESTINADOS A PROGRAMAS DI	25.103.000,00		
2.4.1.2.50.9.0.00.000	OUTRAS TRANSFERÊNCIAS DESTINADAS A PROGRAMAS DE EDU	25.103.000,00		
2.4.1.2.50.9.1.00.000	Outras Transferências Destinadas a Programas de Educação - Princ	25.103.000,00		
2.4.1.9.00.0.0.00.000	OUTRAS TRANSFERÊNCIAS DE RECURSOS DA UNIÃO E DE SUAS EN	13.101.000,00		
2.4.1.9.99.0.0.00.000	OUTRAS TRANSFERÊNCIAS DA UNIÃO	13.101.000,00		
2.4.1.9.99.0.1.00.000	OUTRAS TRANSFERÊNCIAS DA UNIÃO - PRINCIPAL	13.101.000,00		

**MUNICÍPIO DO IPOJUCA - PODER EXECUTIVO**Unid. Orçamentari
MUNICÍPIO DO IPOJUCA - PODER EXECUTIVO
CONSOLIDADO GERAL

Exercício

2022

R\$

Receita Segundo as Categorias Econômicas - Anexo 02
Orçamento da Seguridade Social e Fiscal

Código	Descrição	Desdobramento	Subcat. Econômica	Categoria Econômica
2.4.1.9.99.0.1.02.000	Outras Transferências da União - Prefeitura	13.101.000,00		
2.4.2.0.00.0.0.00.000	TRANSFERÊNCIAS DOS ESTADOS E DO DISTRITO FEDERAL E DE SU	2.020.000,00		
2.4.2.9.00.0.0.00.000	OUTRAS TRANSFERÊNCIAS DE RECURSOS DOS ESTADOS	2.020.000,00		
2.4.2.9.99.0.0.00.000	OUTRAS TRANSFERÊNCIAS DOS ESTADOS	2.020.000,00		
2.4.2.9.99.0.1.00.000	OUTRAS TRANSFERÊNCIAS DOS ESTADOS - PRINCIPAL	2.020.000,00		
2.4.2.9.99.0.1.01.000	FEM - Fundo de Desenvolvimento Municipal	2.020.000,00		
7.0.0.0.00.0.0.00.000	RECEITAS CORRENTES - INTRA-ORÇAMENTARIAS			55.017.000,00
7.2.0.0.00.0.0.00.000	RECEITAS DE CONTRIBUIÇÕES - INTRA-ORÇAMENTARIAS		55.017.000,00	
7.2.1.0.00.0.0.00.000	CONTRIBUIÇÕES SOCIAIS - INTRA-ORÇAMENTARIAS	55.017.000,00		
7.2.1.5.00.0.0.00.000	CONTRIBUIÇÕES PARA REGIMES PRÓPRIOS DE PREVIDÊNCIA E SI	55.017.000,00		
7.2.1.5.01.0.0.00.000	CONTRIBUIÇÃO DO SERVIDOR CIVIL	30.745.000,00		
7.2.1.5.01.1.0.00.000	CONTRIBUIÇÃO DO SERVIDOR CIVIL ATIVO	30.745.000,00		
7.2.1.5.01.1.1.00.000	CPSSS ALÍQUOTA SUPLEMENTAR - SERVIDOR ATIVO CIVIL PAR	30.745.000,00		
7.2.1.5.01.1.1.02.000	CPSSS ALÍQUOTA SUPLEMENTAR - SERVIDOR ATIVO CIVIL PA	30.745.000,00		
7.2.1.5.01.1.1.02.010	Contribuição - Alíquota Suplementar - Prefeitura Municipal	8.075.000,00		
7.2.1.5.01.1.1.02.020	Contribuição - Alíquota Suplementar - Fundo Municipal de Saúde	7.602.000,00		
7.2.1.5.01.1.1.02.030	Contribuição - Alíquota Suplementar - Fundo Municipal de Açãõ Sc	98.000,00		
7.2.1.5.01.1.1.02.040	Contribuição - Alíquota Suplementar - Câmara Municipal	858.000,00		
7.2.1.5.01.1.1.02.050	Contribuição - Alíquota Suplementar - Secretaria de Educação/FUI	14.066.000,00		
7.2.1.5.01.1.1.02.060	Contribuição - Alíquota Suplementar - Ativo/RPPS/POJUCAPREV	46.000,00		
7.2.1.5.02.0.0.00.000	CONTRIBUIÇÃO PATRONAL - SERVIDOR CIVIL - INTRA-ORÇAMENT	23.301.000,00		
7.2.1.5.02.1.0.00.000	CONTRIBUIÇÃO PATRONAL - SERVIDOR CIVIL ATIVO	23.301.000,00		
7.2.1.5.02.1.1.00.000	CONTRIBUIÇÃO PATRONAL - SERVIDOR CIVIL ATIVO - PRINCIPA	23.301.000,00		
7.2.1.5.02.1.1.01.000	CONTRIBUIÇÃO PATRONAL - SERVIDOR CIVIL ATIVO - PRINCIF	23.301.000,00		
7.2.1.5.02.1.1.01.010	Contribuição Patronal de Servidor Ativo Civil para o RPPS - Prefeit	6.120.000,00		
7.2.1.5.02.1.1.01.020	Contribuição Patronal de Servidor Ativo Civil para o RPPS - Fundo	5.762.000,00		
7.2.1.5.02.1.1.01.030	Contribuição Patronal de Servidor Ativo Civil para o RPPS - Fundo	74.000,00		
7.2.1.5.02.1.1.01.040	Contribuição Patronal de Servidor Ativo Civil para o RPPS - Câma	650.000,00		
7.2.1.5.02.1.1.01.050	Contribuição Patronal de Servidor Ativo Civil para o RPPS - Secret	10.660.000,00		

**MUNICÍPIO DO IPOJUCA - PODER EXECUTIVO**Unid. Orçamentária
MUNICÍPIO DO IPOJUCA - PODER EXECUTIVO - CONSOLIDAÇÃO GERALUnid. Gestão
CONSOLIDAÇÃO GERAL

Exercício

2022Receita Segundo as Categorias Econômicas - Anexo 02
Orçamento da Seguridade Social e Fiscal

R\$

Código	Descrição	Desdobramento	Subcat. Econômica	Categoria Econômica
7.2.1.5.02.1.1.01.060	Contribuição Patronal de Servidor Ativo Civil para o RPPS - Ativo/F	35.000,00		
7.2.1.5.51.0.0.00.000	CONTRIBUIÇÃO PATRONAL - PARCELAMENTOS	971.000,00		
7.2.1.5.51.1.0.00.000	CONTRIBUIÇÃO PATRONAL - SERVIDOR CIVIL ATIVO - PARCELAW	971.000,00		
7.2.1.5.51.1.1.00.000	CONTRIBUIÇÃO PATRONAL - SERVIDOR CIVIL ATIVO - PARCELA	491.000,00		
7.2.1.5.51.1.1.01.000	Contribuição Parcelamento - Valor Principal - Acordo 696	326.000,00		
7.2.1.5.51.1.1.02.000	Contribuição Parcelamento - Valor Principal - Acordo 697	165.000,00		
7.2.1.5.51.1.2.00.000	CPSSS - PARCELAMENTOS - MULTAS E JUROS	480.000,00		
7.2.1.5.51.1.2.01.000	Contribuição Parcelamento - Multas e Juros - Acordo 696	319.000,00		
7.2.1.5.51.1.2.02.000	Contribuição Parcelamento - Multas e Juros - Acordo 697	161.000,00		
				1.100.253.000,00
				1.088.262.600,00
				-122.341.600,00
				79.315.000,00
				55.017.000,00
				0,00
				1.100.253.000,00

Receitas Correntes 1.088.262.600,00
(-) Receitas Dedutoras -122.341.600,00
Receitas de Capital 79.315.000,00
Receitas Intra-orçamentárias Correntes 55.017.000,00
Receitas Intra-orçamentárias de Capital 0,00
Receita Total 1.100.253.000,00



MUNICÍPIO DO IPOJUCA - PODER EXECUTIVO
Natureza da Despesa Segundo as Categorias Econômicas - Anexo 02
Orçamento da Seguridade Social e Fiscal

Exercício
2022

Fixado

Órgão: 11 - CÂMARA MUNICIPAL DO IPOJUCA

Unidade: 11.01 - CÂMARA MUNICIPAL DO IPOJUCA

Categoria Econômica: 3.0.00.00 - DESPESAS CORRENTES

Grupo de Despesa: 3.1.00.00 - PESSOAL E ENCARGOS SOCIAIS

3.1.90.00 - APLICAÇÕES DIRETAS

23.135.000,00

3.1.91.00 - APLIC. DIRETA DE OP. ENTRE ÓRGÃOS

1.913.000,00

Total por Grupo de Despesa.....

25.048.000,00

Grupo de Despesa: 3.3.00.00 - OUTRAS DESPESAS CORRENTES

3.3.90.00 - APLICAÇÕES DIRETAS

29.885.400,00

Total por Grupo de Despesa.....

29.885.400,00

Total por Categoria Econômica.....

54.933.400,00

Categoria Econômica: 4.0.00.00 - DESPESAS DE CAPITAL

Grupo de Despesa: 4.4.00.00 - INVESTIMENTOS

4.4.90.00 - APLICAÇÕES DIRETAS

2.993.035,00

Total por Grupo de Despesa.....

2.993.035,00

Total por Categoria Econômica.....

2.993.035,00

Total por Unidade.....

57.926.435,00

Total por Órgão.....

57.926.435,00

Órgão: 12 - GOVERNADORIA MUNICIPAL - GABINETE DA PREFEITA

Unidade: 12.01 - GABINETE DA PREFEITA - ADMINISTRAÇÃO DIRETA

Categoria Econômica: 3.0.00.00 - DESPESAS CORRENTES

Grupo de Despesa: 3.1.00.00 - PESSOAL E ENCARGOS SOCIAIS

3.1.90.00 - APLICAÇÕES DIRETAS

5.957.000,00

Grupo Assessor Público@



MUNICÍPIO DO IPOJUCA - PODER EXECUTIVO

Exercício
2022

Natureza da Despesa Segundo as Categorias Econômicas - Anexo 02
Orçamento da Seguridade Social e Fiscal

Fixado

Total por Grupo de Despesa.....	5.957.000,00
Grupo de Despesa: 3.3.00.00 - OUTRAS DESPESAS CORRENTES	
3.3.90.00 - APLICAÇÕES DIRETAS	1.000.000,00
Total por Grupo de Despesa.....	1.000.000,00
Total por Categoria Econômica.....	1.000.000,00
Total por Unidade.....	6.957.000,00
Unidade: 12.02 - PROCURADORIA GERAL DO MUNICÍPIO - ADMINISTRAÇÃO DIRETA	6.957.000,00
Categoria Econômica: 3.0.00.00 - DESPESAS CORRENTES	
Grupo de Despesa: 3.1.00.00 - PESSOAL E ENCARGOS SOCIAIS	
3.1.90.00 - APLICAÇÕES DIRETAS	4.872.000,00
Total por Grupo de Despesa.....	4.872.000,00
Grupo de Despesa: 3.3.00.00 - OUTRAS DESPESAS CORRENTES	4.872.000,00
3.3.90.00 - APLICAÇÕES DIRETAS	30.000,00
Total por Grupo de Despesa.....	30.000,00
Total por Categoria Econômica.....	30.000,00
Total por Unidade.....	4.902.000,00
Unidade: 12.03 - CONTROLADORIA GERAL DO MUNICÍPIO - CGM	4.902.000,00
Categoria Econômica: 3.0.00.00 - DESPESAS CORRENTES	
Grupo de Despesa: 3.1.00.00 - PESSOAL E ENCARGOS SOCIAIS	
3.1.90.00 - APLICAÇÕES DIRETAS	2.255.000,00
Total por Grupo de Despesa.....	2.255.000,00
Grupo de Despesa: 3.3.00.00 - OUTRAS DESPESAS CORRENTES	2.255.000,00



MUNICÍPIO DO IPOJUCA - PODER EXECUTIVO

Exercício

Natureza da Despesa Segundo as Categorias Econômicas - Anexo 02

2022

Orçamento da Seguridade Social e Fiscal

Fixado

3.3.90.00 - APLICAÇÕES DIRETAS		120.000,00
Total por Grupo de Despesa.....		<u>120.000,00</u>
Total por Categoria Econômica.....		<u>2.375.000,00</u>
Total por Unidade.....		<u>2.375.000,00</u>
Unidade: 12.05 - AUTARQUIA PREVIDENCIÁRIA DO MUNICÍPIO DO IPOJUCA - IPOJUCAPR		
Categoria Econômica: 3.0.00.00 - DESPESAS CORRENTES		
Grupo de Despesa: 3.1.00.00 - PESSOAL E ENCARGOS SOCIAIS		
3.1.90.00 - APLICAÇÕES DIRETAS		1.594.000,00
3.1.91.00 - APLIC. DIRETA DE OP. ENTRE ÓRGÃOS		81.000,00
Total por Grupo de Despesa.....		<u>1.675.000,00</u>
Grupo de Despesa: 3.3.00.00 - OUTRAS DESPESAS CORRENTES		
3.3.90.00 - APLICAÇÕES DIRETAS		2.800.000,00
Total por Grupo de Despesa.....		<u>2.800.000,00</u>
Total por Categoria Econômica.....		<u>4.475.000,00</u>
Categoria Econômica: 4.0.00.00 - DESPESAS DE CAPITAL		
Grupo de Despesa: 4.4.00.00 - INVESTIMENTOS		
4.4.90.00 - APLICAÇÕES DIRETAS		160.000,00
Total por Grupo de Despesa.....		<u>160.000,00</u>
Total por Categoria Econômica.....		<u>160.000,00</u>
Total por Unidade.....		<u>4.635.000,00</u>
Unidade: 12.06 - FUNDO PREV DOS SERVIDORES DO MUNICÍPIO DO IPOJUCA - FUNPREI		



MUNICÍPIO DO IPOJUCA - PODER EXECUTIVO
Natureza da Despesa Segundo as Categorias Econômicas - Anexo 02
Orçamento da Seguridade Social e Fiscal

Exercício
2022

Fixado

Categoria Econômica: 3.0.00.00 - DESPESAS CORRENTES	
Grupo de Despesa: 3.1.00.00 - PESSOAL E ENCARGOS SOCIAIS	
3.1.90.00 - APLICAÇÕES DIRETAS	
Total por Grupo de Despesa.....	58.334.000,00
3.3.20.00 - TRANSFERÊNCIAS À UNIÃO	
Grupo de Despesa: 3.3.00.00 - OUTRAS DESPESAS CORRENTES	
Total por Grupo de Despesa.....	58.334.000,00
3.3.20.00 - TRANSFERÊNCIAS À UNIÃO	
Total por Grupo de Despesa.....	20.000,00
Total por Categoria Econômica.....	20.000,00
Categoria Econômica: 9.0.00.00 - RESERVA DE CONTINGÊNCIA	
Grupo de Despesa: 9.9.00.00 - RESERVA DE CONTINGÊNCIA	
9.9.99.00 - RESERVA DE CONTINGÊNCIA	
Total por Grupo de Despesa.....	58.354.000,00
Total por Categoria Econômica.....	58.354.000,00
9.9.99.00 - RESERVA DE CONTINGÊNCIA	
Total por Grupo de Despesa.....	51.572.000,00
Total por Categoria Econômica.....	51.572.000,00
Total por Unidade.....	109.926.000,00
Unidade: 12.07 - AGÊNCIA MUNICIPAL DE DESENVOLVIMENTO DO IPOJUCA - AD IPOJUCA	
Categoria Econômica: 3.0.00.00 - DESPESAS CORRENTES	
Grupo de Despesa: 3.1.00.00 - PESSOAL E ENCARGOS SOCIAIS	
3.1.90.00 - APLICAÇÕES DIRETAS	
Total por Grupo de Despesa.....	1.100.000,00
Total por Categoria Econômica.....	1.100.000,00
3.3.90.00 - APLICAÇÕES DIRETAS	
Total por Grupo de Despesa.....	400.000,00
Total por Categoria Econômica.....	400.000,00
Total por Grupo de Despesa.....	400.000,00



MUNICÍPIO DO IPOJUCA - PODER EXECUTIVO

Exercício
2022

Natureza da Despesa Segundo as Categorias Econômicas - Anexo 02
Orçamento da Seguridade Social e Fiscal

Fixado

Total por Categoria Econômica.....	1.500.000,00
Total por Unidade.....	1.500.000,00
Unidade: 12.08 - OUVIDORIA GERAL DO MUNICÍPIO - ADMINISTRAÇÃO DIRETA	
Categoria Econômica: 3.0.00.00 - DESPESAS CORRENTES	
Grupo de Despesa: 3.1.00.00 - PESSOAL E ENCARGOS SOCIAIS	
3.1.90.00 - APLICAÇÕES DIRETAS	
Total por Grupo de Despesa.....	660.000,00
Grupo de Despesa: 3.3.00.00 - OUTRAS DESPESAS CORRENTES	
3.3.90.00 - APLICAÇÕES DIRETAS	
Total por Grupo de Despesa.....	660.000,00
Total por Categoria Econômica.....	10.000,00
Total por Unidade.....	670.000,00
Total por Órgão.....	670.000,00
Órgão: 13 - SECRETARIA MUNICIPAL DE EDUCAÇÃO	
Unidade: 13.01 - SECRETARIA MUNICIPAL DE EDUCAÇÃO - ADM DIRETA	
Categoria Econômica: 3.0.00.00 - DESPESAS CORRENTES	
Grupo de Despesa: 3.1.00.00 - PESSOAL E ENCARGOS SOCIAIS	
3.1.90.00 - APLICAÇÕES DIRETAS	
Total por Grupo de Despesa.....	154.296.000,00
3.1.91.00 - APLIC. DIRETA DE OP. ENTRE ÓRGÃOS	
Total por Grupo de Despesa.....	24.726.000,00
Grupo de Despesa: 3.3.00.00 - OUTRAS DESPESAS CORRENTES	
Total por Grupo de Despesa.....	179.022.000,00
3.3.50.00 - TRANSFERÊNCIAS A INSTITUIÇÕES PRIVADAS SEM FINS LUCRATIVOS	
Total por Grupo de Despesa.....	490.000,00



MUNICÍPIO DO IPOJUCA - PODER EXECUTIVO

Natureza da Despesa Segundo as Categorias Econômicas - Anexo 02

Orçamento da Seguridade Social e Fiscal

Exercício
2022

Fixado

3.3.90.00 - APLICAÇÕES DIRETAS

Total por Grupo de Despesa.....	82.371.000,00
Total por Categoria Econômica.....	82.861.000,00

Categoria Econômica: 4.0.00.00 - DESPESAS DE CAPITAL

Grupo de Despesa: 4.4.00.00 - INVESTIMENTOS

261.883.000,00

4.4.90.00 - APLICAÇÕES DIRETAS

Total por Grupo de Despesa.....	41.116.000,00
Total por Categoria Econômica.....	41.116.000,00
Total por Unidade.....	41.116.000,00
Total por Órgão.....	302.999.000,00
Órgão: 14 - SECRETARIA MUNICIPAL DE SAÚDE	302.999.000,00

Unidade: 14.01 - SECRETARIA MUNICIPAL DE SAÚDE - ADMINISTRAÇÃO DIRETA

Categoria Econômica: 3.0.00.00 - DESPESAS CORRENTES

Grupo de Despesa: 3.3.00.00 - OUTRAS DESPESAS CORRENTES

3.3.90.00 - APLICAÇÕES DIRETAS

Total por Grupo de Despesa.....	600.000,00
Total por Categoria Econômica.....	600.000,00
Total por Unidade.....	600.000,00

Unidade: 14.02 - FUNDO MUNICIPAL DE SAÚDE - FMS

Categoria Econômica: 3.0.00.00 - DESPESAS CORRENTES

Grupo de Despesa: 3.1.00.00 - PESSOAL E ENCARGOS SOCIAIS

3.1.90.00 - APLICAÇÕES DIRETAS

120.447.000,00



MUNICÍPIO DO IPOJUCA - PODER EXECUTIVO
Natureza da Despesa Segundo as Categorias Econômicas - Anexo 02
Orçamento da Seguridade Social e Fiscal

Exercício
2022

Fixado

3.1.91.00 - APLIC. DIRETA DE OP. ENTRE ÓRGÃOS	13.364.000,00
Total por Grupo de Despesa.....	133.811.000,00
Grupo de Despesa: 3.2.00.00 - JUROS E ENCARGOS DA DÍVIDA	
3.2.91.00 - APLICAÇÕES DIRETAS ENTRE ÓRGÃOS	161.000,00
Total por Grupo de Despesa.....	161.000,00
Grupo de Despesa: 3.3.00.00 - OUTRAS DESPESAS CORRENTES	
3.3.50.00 - TRANSFERÊNCIAS A INSTITUIÇÕES PRIVADAS SEM FINS LUCRATIVOS	2.868.000,00
3.3.90.00 - APLICAÇÕES DIRETAS	49.578.920,00
Total por Grupo de Despesa.....	52.446.920,00
Total por Categoria Econômica.....	186.418.920,00
Categoria Econômica: 4.0.00.00 - DESPESAS DE CAPITAL	
Grupo de Despesa: 4.4.00.00 - INVESTIMENTOS	
4.4.90.00 - APLICAÇÕES DIRETAS	5.412.452,00
Total por Grupo de Despesa.....	5.412.452,00
Grupo de Despesa: 4.6.00.00 - AMORTIZAÇÃO DA DÍVIDA	
4.6.91.00 - APLICAÇÕES DIRETAS ENTRE ÓRGÃOS	165.000,00
Total por Grupo de Despesa.....	165.000,00
Total por Categoria Econômica.....	5.577.452,00
Total por Unidade.....	191.996.372,00
Total por Órgão.....	192.596.372,00



MUNICÍPIO DO IPOJUCA - PODER EXECUTIVO

Exercício
2022

Natureza da Despesa Segundo as Categorias Econômicas - Anexo 02
Orçamento da Seguridade Social e Fiscal

Fixado

Órgão: 15 - SECRETARIA MUNICIPAL DE ADMINISTRAÇÃO, GESTÃO E LOGÍSTICA	
Unidade: 15.01 - SECRETARIA MUN DE ADMINISTRAÇÃO, GESTÃO E LOGÍSTICA - ADM DI	
Categoria Econômica: 3.0.00.00 - DESPESAS CORRENTES	
Grupo de Despesa: 3.1.00.00 - PESSOAL E ENCARGOS SOCIAIS	
3.1.90.00 - APLICAÇÕES DIRETAS	
Total por Grupo de Despesa.....	4.939.000,00
Grupo de Despesa: 3.3.00.00 - OUTRAS DESPESAS CORRENTES	
3.3.90.00 - APLICAÇÕES DIRETAS	
Total por Grupo de Despesa.....	3.500.000,00
Total por Categoria Econômica.....	8.439.000,00
Total por Unidade.....	8.439.000,00
Unidade: 15.02 - SECRETARIA EXECUTIVA DE LOGÍSTICA	
Categoria Econômica: 3.0.00.00 - DESPESAS CORRENTES	
Grupo de Despesa: 3.3.00.00 - OUTRAS DESPESAS CORRENTES	
3.3.90.00 - APLICAÇÕES DIRETAS	
Total por Grupo de Despesa.....	20.000,00
Total por Categoria Econômica.....	20.000,00
Total por Unidade.....	20.000,00
Total por Órgão.....	8.459.000,00
Órgão: 16 - SECRETARIA MUNICIPAL DE FINANÇAS	
Unidade: 16.01 - SECRETARIA MUNICIPAL DE FINANÇAS - ADMINISTRAÇÃO DIRETA	
Categoria Econômica: 3.0.00.00 - DESPESAS CORRENTES	
Grupo de Despesa: 3.1.00.00 - PESSOAL E ENCARGOS SOCIAIS	



MUNICÍPIO DO IPOJUCA - PODER EXECUTIVO

Exercício
2022

Natureza da Despesa Segundo as Categorias Econômicas - Anexo 02
Orçamento da Seguridade Social e Fiscal

Fixado

3.1.90.00 - APLICAÇÕES DIRETAS	8.408.000,00
Total por Grupo de Despesa.....	
Grupo de Despesa: 3.3.00.00 - OUTRAS DESPESAS CORRENTES	8.408.000,00
3.3.90.00 - APLICAÇÕES DIRETAS	2.500.000,00
Total por Grupo de Despesa.....	
Total por Categoria Econômica.....	2.500.000,00
Total por Unidade.....	10.908.000,00
Total por Órgão.....	10.908.000,00
Órgão: 17 - SECRETARIA MUNICIPAL DE PLANEJAMENTO E GESTÃO	10.908.000,00
Unidade: 17.01 - SECRETARIA MUN. DE PLANEJAMENTO E GESTÃO - ADM. DIRETA	
Categoria Econômica: 3.0.00.00 - DESPESAS CORRENTES	
Grupo de Despesa: 3.1.00.00 - PESSOAL E ENCARGOS SOCIAIS	
3.1.90.00 - APLICAÇÕES DIRETAS	1.045.000,00
Total por Grupo de Despesa.....	
Grupo de Despesa: 3.3.00.00 - OUTRAS DESPESAS CORRENTES	1.045.000,00
3.3.90.00 - APLICAÇÕES DIRETAS	550.000,00
Total por Grupo de Despesa.....	
Total por Categoria Econômica.....	550.000,00
Total por Unidade.....	1.595.000,00
Total por Órgão.....	1.595.000,00
Órgão: 18 - SECRETARIA MUNICIPAL DE INFRAESTRUTURA E OBRAS	1.595.000,00



MUNICÍPIO DO IPOJUCA - PODER EXECUTIVO

Exercício
2022

Natureza da Despesa Segundo as Categorias Econômicas - Anexo 02
Orçamento da Seguridade Social e Fiscal

Fixado

Unidade: 18.01 - SECRETARIA MUN. DE INFRAESTRUTURA E OBRAS - ADM. DIRETA	
Categoria Econômica: 3.0.00.00 - DESPESAS CORRENTES	
Grupo de Despesa: 3.1.00.00 - PESSOAL E ENCARGOS SOCIAIS	
3.1.90.00 - APLICAÇÕES DIRETAS	7.887.000,00
Total por Grupo de Despesa.....	
7.887.000,00	
Grupo de Despesa: 3.2.00.00 - JUROS E ENCARGOS DA DÍVIDA	
3.2.90.00 - APLICAÇÕES DIRETAS	7.974.000,00
Total por Grupo de Despesa.....	
7.974.000,00	
Grupo de Despesa: 3.3.00.00 - OUTRAS DESPESAS CORRENTES	
3.3.90.00 - APLICAÇÕES DIRETAS	42.915.000,00
Total por Grupo de Despesa.....	
42.915.000,00	
Total por Categoria Econômica.....	
58.776.000,00	
Categoria Econômica: 4.0.00.00 - DESPESAS DE CAPITAL	
Grupo de Despesa: 4.4.00.00 - INVESTIMENTOS	
4.4.90.00 - APLICAÇÕES DIRETAS	107.729.000,00
Total por Grupo de Despesa.....	
107.729.000,00	
Grupo de Despesa: 4.6.00.00 - AMORTIZAÇÃO DA DÍVIDA	
4.6.90.00 - APLICAÇÕES DIRETAS	7.936.000,00
Total por Grupo de Despesa.....	
7.936.000,00	
Total por Categoria Econômica.....	
115.665.000,00	
Total por Unidade.....	
174.441.000,00	
Total por Órgão.....	



MUNICÍPIO DO IPOJUCA - PODER EXECUTIVO

Exercício
2022

Natureza da Despesa Segundo as Categorias Econômicas - Anexo 02
Orçamento da Seguridade Social e Fiscal

Fixado

174.441.000,00

Órgão: 19 - SECRETARIA MUNICIPAL DE GOVERNO

Unidade: 19.01 - SECRETARIA MUNICIPAL DE GOVERNO - ADMINISTRAÇÃO DIRETA

Categoria Econômica: 3.0.00.00 - DESPESAS CORRENTES

Grupo de Despesa: 3.1.00.00 - PESSOAL E ENCARGOS SOCIAIS

3.1.90.00 - APLICAÇÕES DIRETAS

Total por Grupo de Despesa..... 3.869.000,00

Grupo de Despesa: 3.3.00.00 - OUTRAS DESPESAS CORRENTES

3.3.90.00 - APLICAÇÕES DIRETAS

Total por Grupo de Despesa..... 135.000,00

Total por Categoria Econômica..... 4.004.000,00

Total por Unidade..... 4.004.000,00

Total por Órgão..... 4.004.000,00

Órgão: 20 - SECRETARIA MUNICIPAL DE ASSISTÊNCIA SOCIAL

Unidade: 20.01 - SECRETARIA MUNICIPAL DE ASSISTÊNCIA SOCIAL - ADM. DIRETA

Categoria Econômica: 3.0.00.00 - DESPESAS CORRENTES

Grupo de Despesa: 3.1.00.00 - PESSOAL E ENCARGOS SOCIAIS

3.1.90.00 - APLICAÇÕES DIRETAS

Total por Grupo de Despesa..... 9.134.000,00

Grupo de Despesa: 3.3.00.00 - OUTRAS DESPESAS CORRENTES

3.3.90.00 - APLICAÇÕES DIRETAS

Total por Grupo de Despesa..... 220.000,00

Total por Categoria Econômica..... 9.354.000,00



MUNICÍPIO DO IPOJUCA - PODER EXECUTIVO

Natureza da Despesa Segundo as Categorias Econômicas - Anexo 02
Orçamento da Seguridade Social e Fiscal

Exercício
2022

Fixado

Total por Unidade.....	9.354.000,00
Unidade: 20.02 - FUNDO MUNICIPAL DE ASSISTÊNCIA SOCIAL - FMAS	
Categoria Econômica: 3.0.00.00 - DESPESAS CORRENTES	
Grupo de Despesa: 3.1.00.00 - PESSOAL E ENCARGOS SOCIAIS	
3.1.90.00 - APLICAÇÕES DIRETAS	230.000,00
3.1.91.00 - APLIC. DIRETA DE OP. ENTRE ÓRGÃOS	172.000,00
Total por Grupo de Despesa.....	402.000,00
Grupo de Despesa: 3.3.00.00 - OUTRAS DESPESAS CORRENTES	
3.3.50.00 - TRANSFERÊNCIAS A INSTITUIÇÕES PRIVADAS SEM FINS LUCRATIVOS	340.000,00
3.3.90.00 - APLICAÇÕES DIRETAS	22.444.000,00
Total por Grupo de Despesa.....	22.784.000,00
Total por Categoria Econômica.....	23.186.000,00
Categoria Econômica: 4.0.00.00 - DESPESAS DE CAPITAL	
Grupo de Despesa: 4.4.00.00 - INVESTIMENTOS	
4.4.90.00 - APLICAÇÕES DIRETAS	95.000,00
Total por Grupo de Despesa.....	95.000,00
Total por Categoria Econômica.....	95.000,00
Total por Unidade.....	23.281.000,00
Unidade: 20.03 - FUNDO MUN. DE PROMOÇÃO E DEFESA DA CRIANÇA E DO ADOLESCENTE	
Categoria Econômica: 3.0.00.00 - DESPESAS CORRENTES	
Grupo de Despesa: 3.3.00.00 - OUTRAS DESPESAS CORRENTES	



MUNICÍPIO DO IPOJUCA - PODER EXECUTIVO
Natureza da Despesa Segundo as Categorias Econômicas - Anexo 02
Orçamento da Seguridade Social e Fiscal

Exercício
2022

Fixado

3.3.90.00 - APLICAÇÕES DIRETAS

Total por Grupo de Despesa.....	75.500,00
Total por Categoria Econômica.....	75.500,00
Total por Unidade.....	75.500,00
Total por Órgão.....	32.710.500,00

Órgão: 21 - SECRETARIA MUNICIPAL DE AGRICULTURA

Unidade: 21.01 - SECRETARIA MUNICIPAL DE AGRICULTURA - ADM. DIRETA

Categoria Econômica: 3.0.00.00 - DESPESAS CORRENTES

Grupo de Despesa: 3.1.00.00 - PESSOAL E ENCARGOS SOCIAIS

3.1.90.00 - APLICAÇÕES DIRETAS

Total por Grupo de Despesa.....	3.093.000,00
Grupo de Despesa: 3.3.00.00 - OUTRAS DESPESAS CORRENTES	3.093.000,00

3.3.50.00 - TRANSFERÊNCIAS A INSTITUIÇÕES PRIVADAS SEM FINS LUCRATIVOS

360.000,00

3.3.90.00 - APLICAÇÕES DIRETAS

Total por Grupo de Despesa.....	4.000.000,00
Total por Categoria Econômica.....	4.360.000,00
Total por Unidade.....	7.453.000,00
Total por Órgão.....	7.453.000,00

Órgão: 22 - SECRETARIA MUNICIPAL DE DEFESA SOCIAL

Unidade: 22.01 - SECRETARIA MUNICIPAL DE DEFESA SOCIAL - ADMINISTRAÇÃO DIRETA

Categoria Econômica: 3.0.00.00 - DESPESAS CORRENTES

Grupo de Despesa: 3.1.00.00 - PESSOAL E ENCARGOS SOCIAIS

7.453.000,00



MUNICÍPIO DO IPOJUCA - PODER EXECUTIVO
Natureza da Despesa Segundo as Categorias Econômicas - Anexo 02
Orçamento da Seguridade Social e Fiscal

Exercício
2022

Fixado

3.1.90.00 - APLICAÇÕES DIRETAS	32.065.000,00
Total por Grupo de Despesa.....	
Grupo de Despesa: 3.3.00.00 - OUTRAS DESPESAS CORRENTES	32.065.000,00
3.3.90.00 - APLICAÇÕES DIRETAS	13.570.000,00
Total por Grupo de Despesa.....	
Total por Categoria Econômica.....	13.570.000,00
Categoria Econômica: 4.0.00.00 - DESPESAS DE CAPITAL	45.635.000,00
Grupo de Despesa: 4.4.00.00 - INVESTIMENTOS	
4.4.90.00 - APLICAÇÕES DIRETAS	30.000,00
Total por Grupo de Despesa.....	
Total por Categoria Econômica.....	30.000,00
Total por Unidade.....	45.665.000,00
Unidade: 22.02 - AUTARQUIA MUN. DE TRÂNSITO E TRANSPORTES DO IPOJUCA-AMTTRANS	
Categoria Econômica: 3.0.00.00 - DESPESAS CORRENTES	
Grupo de Despesa: 3.1.00.00 - PESSOAL E ENCARGOS SOCIAIS	
3.1.90.00 - APLICAÇÕES DIRETAS	2.466.000,00
Total por Grupo de Despesa.....	
Grupo de Despesa: 3.3.00.00 - OUTRAS DESPESAS CORRENTES	2.466.000,00
3.3.90.00 - APLICAÇÕES DIRETAS	940.000,00
Total por Grupo de Despesa.....	
Total por Categoria Econômica.....	940.000,00
Total por Categoria Econômica.....	3.406.000,00



MUNICÍPIO DO IPOJUCA - PODER EXECUTIVO

Exercício
2022

Natureza da Despesa Segundo as Categorias Econômicas - Anexo 02
Orçamento da Seguridade Social e Fiscal

Fixado

Categoria Econômica: 4.0.00.00 - DESPESAS DE CAPITAL	
Grupo de Despesa: 4.4.00.00 - INVESTIMENTOS	
4.4.90.00 - APLICAÇÕES DIRETAS	
Total por Grupo de Despesa.....	50.000,00
Total por Categoria Econômica.....	50.000,00
Total por Unidade.....	50.000,00
Total por Órgão.....	49.121.000,00
Órgão: 23 - SECRETARIA MUNICIPAL DE MEIO AMBIENTE E CONTROLE URBANO	
Unidade: 23.01 - SECRETARIA MUN DE MEIO AMBIENTE E CONTROLE URBANO-ADM.DIRETA	
Categoria Econômica: 3.0.00.00 - DESPESAS CORRENTES	
Grupo de Despesa: 3.1.00.00 - PESSOAL E ENCARGOS SOCIAIS	
3.1.90.00 - APLICAÇÕES DIRETAS	
Total por Grupo de Despesa.....	5.901.000,00
Grupo de Despesa: 3.3.00.00 - OUTRAS DESPESAS CORRENTES	
3.3.90.00 - APLICAÇÕES DIRETAS	
Total por Grupo de Despesa.....	2.270.726,00
Total por Categoria Econômica.....	2.270.726,00
Total por Unidade.....	8.171.726,00
Unidade: 23.02 - AGÊNCIA MUNICIPAL DO MEIO AMBIENTE - AMMA - IPOJUCA	
Categoria Econômica: 3.0.00.00 - DESPESAS CORRENTES	
Grupo de Despesa: 3.1.00.00 - PESSOAL E ENCARGOS SOCIAIS	
3.1.90.00 - APLICAÇÕES DIRETAS	
Total por Grupo de Despesa.....	1.058.000,00



MUNICÍPIO DO IPOJUCA - PODER EXECUTIVO

Exercício
2022

Natureza da Despesa Segundo as Categorias Econômicas - Anexo 02

Modalidade Aplicação

Fixado

Grupo de Despesa: 3.3.00.00 - OUTRAS DESPESAS CORRENTES	1.058.000,00
3.3.90.00 - APLICAÇÕES DIRETAS	200.000,00

Total por Grupo de Despesa.....	200.000,00
Total por Categoria Econômica.....	1.258.000,00
Total por Unidade.....	1.258.000,00
Total por Órgão.....	9.429.726,00

Órgão: 24 - SECRETARIA MUNICIPAL DE HABITAÇÃO

Unidade: 24.01 - SECRETARIA MUNICIPAL DE HABITAÇÃO - ADMINISTRAÇÃO DIRETA

Categoria Econômica: 3.0.00.00 - DESPESAS CORRENTES

Grupo de Despesa: 3.1.00.00 - PESSOAL E ENCARGOS SOCIAIS

3.1.90.00 - APLICAÇÕES DIRETAS

Total por Grupo de Despesa.....	1.254.000,00
Total por Categoria Econômica.....	1.254.000,00

Grupo de Despesa: 3.3.00.00 - OUTRAS DESPESAS CORRENTES

3.3.90.00 - APLICAÇÕES DIRETAS

Total por Grupo de Despesa.....	200.000,00
Total por Categoria Econômica.....	200.000,00

Total por Unidade.....	1.454.000,00
------------------------	--------------

Total por Órgão.....	1.454.000,00
----------------------	--------------

Total por Órgão.....	1.454.000,00
----------------------	--------------

Órgão: 25 - SECRETARIA ESPECIAL DE COMUNICAÇÃO

Unidade: 25.01 - SECRETARIA ESPECIAL DE COMUNICAÇÃO - ADMINISTRAÇÃO DIRETA

Categoria Econômica: 3.0.00.00 - DESPESAS CORRENTES

Grupo de Despesa: 3.1.00.00 - PESSOAL E ENCARGOS SOCIAIS



MUNICÍPIO DO IPOJUCA - PODER EXECUTIVO

Natureza da Despesa Segundo as Categorias Econômicas - Anexo 02

Orçamento da Seguridade Social e Fiscal

Modalidade Aplicação

Fixado

Exercício
2022

3.1.90.00 - APLICAÇÕES DIRETAS		935.000,00
Total por Grupo de Despesa.....		935.000,00
Grupo de Despesa: 3.3.00.00 - OUTRAS DESPESAS CORRENTES		
3.3.90.00 - APLICAÇÕES DIRETAS		4.450.000,00
Total por Grupo de Despesa.....		4.450.000,00
Total por Categoria Econômica.....		5.385.000,00
Categoria Econômica: 4.0.00.00 - DESPESAS DE CAPITAL		
Grupo de Despesa: 4.4.00.00 - INVESTIMENTOS		
4.4.90.00 - APLICAÇÕES DIRETAS		50.000,00
Total por Grupo de Despesa.....		50.000,00
Total por Categoria Econômica.....		50.000,00
Total por Unidade.....		5.435.000,00
Total por Órgão.....		5.435.000,00
Órgão: 26 - SECRETARIA MUNICIPAL DE TURISMO		
Unidade: 26.01 - SECRETARIA MUNICIPAL DE TURISMO - ADMINISTRAÇÃO DIRETA		
Categoria Econômica: 3.0.00.00 - DESPESAS CORRENTES		
Grupo de Despesa: 3.1.00.00 - PESSOAL E ENCARGOS SOCIAIS		
3.1.90.00 - APLICAÇÕES DIRETAS		1.725.000,00
Total por Grupo de Despesa.....		1.725.000,00
Grupo de Despesa: 3.3.00.00 - OUTRAS DESPESAS CORRENTES		
3.3.50.00 - TRANSFERÊNCIAS A INSTITUIÇÕES PRIVADAS SEM FINS LUCRATIVOS		150.000,00



MUNICÍPIO DO IPOJUCA - PODER EXECUTIVO

Exercício 2022

Natureza da Despesa Segundo as Categorias Econômicas - Anexo 02
Orçamento da Seguridade Social e Fiscal

Período: 01/01/2022 até 03/01/2022

Modalidade Aplicação

Fixado	Emp. no Per.	Liq. no Per.	Pag. no Per.	Sld. Dotação
Autorizado	Emp. até Per.	Liq. até Per.	Pag. até Per.	Sld. a Pagar

3.3.90.00 - APLICAÇÕES DIRETAS

Total por Grupo de Despesa.....	1.050.000,00			
Total por Categoria Econômica.....	1.200.000,00			
Total por Unidade.....	2.925.000,00			
Total por Órgão.....	2.925.000,00			

Órgão: 27 - SECRETARIA ESPECIAL DA MULHER

Unidade: 27.01 - SECRETARIA ESPECIAL DA MULHER - ADMINISTRAÇÃO DIRETA

Categoria Econômica: 3.0.00.00 - DESPESAS CORRENTES

Grupo de Despesa: 3.1.00.00 - PESSOAL E ENCARGOS SOCIAIS

3.1.90.00 - APLICAÇÕES DIRETAS

Total por Grupo de Despesa.....	5.692.000,00			
Grupo de Despesa: 3.3.00.00 - OUTRAS DESPESAS CORRENTES	5.692.000,00			

3.3.90.00 - APLICAÇÕES DIRETAS

Total por Grupo de Despesa.....	750.000,00			
Total por Categoria Econômica.....	6.442.000,00			
Total por Unidade.....	6.442.000,00			
Total por Órgão.....	6.442.000,00			

Órgão: 28 - SECRETARIA ESPECIAL DE POLÍTICAS SOBRE DROGAS

Unidade: 28.01 - SECRETARIA ESPECIAL DE POLÍTICAS SOBRE DROGAS - ADM. DIRETA

Categoria Econômica: 3.0.00.00 - DESPESAS CORRENTES

Grupo de Despesa: 3.1.00.00 - PESSOAL E ENCARGOS SOCIAIS

3.1.90.00 - APLICAÇÕES DIRETAS

Total por Órgão.....	1.100.000,00			
----------------------	--------------	--	--	--



MUNICÍPIO DO IPOJUCA - PODER EXECUTIVO

Exercício
2022

Natureza da Despesa Segundo as Categorias Econômicas - Anexo 02
Orçamento da Seguridade Social e Fiscal

Fixado

Total por Grupo de Despesa.....	1.100.000,00
Grupo de Despesa: 3.3.00.00 - OUTRAS DESPESAS CORRENTES	
3.3.90.00 - APLICAÇÕES DIRETAS	
Total por Grupo de Despesa.....	150.000,00
Total por Categoria Econômica.....	150.000,00
Total por Unidade.....	1.250.000,00
Total por Órgão.....	1.250.000,00

Órgão: 29 - SECRETARIA MUNICIPAL DE ARTICULAÇÃO POLÍTICA

Unidade: 29.01 - SECRETARIA MUNICIPAL DE ARTICULAÇÃO POLÍTICA - ADM. DIRETA

Categoria Econômica: 3.0.00.00 - DESPESAS CORRENTES

Grupo de Despesa: 3.1.00.00 - PESSOAL E ENCARGOS SOCIAIS

3.1.90.00 - APLICAÇÕES DIRETAS

Total por Grupo de Despesa.....	1.100.000,00
Grupo de Despesa: 3.3.00.00 - OUTRAS DESPESAS CORRENTES	
3.3.90.00 - APLICAÇÕES DIRETAS	
Total por Grupo de Despesa.....	1.100.000,00

Total por Grupo de Despesa.....	50.000,00
Total por Categoria Econômica.....	50.000,00
Total por Unidade.....	1.150.000,00
Total por Órgão.....	1.150.000,00

Órgão: 30 - SECRETARIA ESPECIAL DE ORÇAMENTO PARTICIPATIVO

Unidade: 30.01 - SECRETARIA ESPECIAL DE ORÇAMENTO PARTICIPATIVO - ADM. DIRETA

Categoria Econômica: 3.0.00.00 - DESPESAS CORRENTES

Grupo de Despesa: 3.1.00.00 - PESSOAL E ENCARGOS SOCIAIS



MUNICÍPIO DO IPOJUCA - PODER EXECUTIVO
Natureza da Despesa Segundo as Categorias Econômicas - Anexo 02
Orçamento da Seguridade Social e Fiscal

Exercício
2022

Fixado

3.1.90.00 - APLICAÇÕES DIRETAS		1.100.000,00
Total por Grupo de Despesa.....		1.100.000,00
Grupo de Despesa: 3.3.00.00 - OUTRAS DESPESAS CORRENTES		1.100.000,00
3.3.90.00 - APLICAÇÕES DIRETAS		50.000,00
Total por Grupo de Despesa.....		50.000,00
Total por Categoria Econômica.....		1.150.000,00
Total por Unidade.....		1.150.000,00
Total por Órgão.....		1.150.000,00
Órgão: 31 - SECRETARIA ESPECIAL DA JUVENTUDE		
Unidade: 31.01 - SECRETARIA ESPECIAL DA JUVENTUDE - ADMINISTRAÇÃO DIRETA		
Categoria Econômica: 3.0.00.00 - DESPESAS CORRENTES		
Grupo de Despesa: 3.1.00.00 - PESSOAL E ENCARGOS SOCIAIS		
3.1.90.00 - APLICAÇÕES DIRETAS		2.365.000,00
Total por Grupo de Despesa.....		2.365.000,00
Grupo de Despesa: 3.3.00.00 - OUTRAS DESPESAS CORRENTES		3.300.000,00
3.3.90.00 - APLICAÇÕES DIRETAS		3.300.000,00
Total por Grupo de Despesa.....		3.300.000,00
Total por Categoria Econômica.....		5.665.000,00
Total por Unidade.....		5.665.000,00
Total por Órgão.....		5.665.000,00
Órgão: 32 - SECRETARIA ESPECIAL DE ESPORTES		



MUNICÍPIO DO IPOJUCA - PODER EXECUTIVO

Exercício
2022

Natureza da Despesa Segundo as Categorias Econômicas - Anexo 02
Orçamento da Seguridade Social e Fiscal

Fixado

Unidade: 32.01 - SECRETARIA ESPECIAL DE ESPORTES - ADMINISTRAÇÃO DIRETA	
Categoria Econômica: 3.0.00.00 - DESPESAS CORRENTES	
Grupo de Despesa: 3.1.00.00 - PESSOAL E ENCARGOS SOCIAIS	
3.1.90.00 - APLICAÇÕES DIRETAS	
Total por Grupo de Despesa.....	2.297.000,00
Grupo de Despesa: 3.3.00.00 - OUTRAS DESPESAS CORRENTES	
3.3.50.00 - TRANSFERÊNCIAS A INSTITUIÇÕES PRIVADAS SEM FINS LUCRATIVOS	
3.3.90.00 - APLICAÇÕES DIRETAS	
Total por Grupo de Despesa.....	2.297.000,00
Total por Categoria Econômica.....	3.110.276,00
Total por Unidade.....	5.407.276,00
Total por Órgão.....	5.407.276,00
Órgão: 33 - SECRETARIA ESPECIAL DE CULTURA	
Unidade: 33.01 - SECRETARIA ESPECIAL DE CULTURA - ADMINISTRAÇÃO DIRETA	
Categoria Econômica: 3.0.00.00 - DESPESAS CORRENTES	
Grupo de Despesa: 3.1.00.00 - PESSOAL E ENCARGOS SOCIAIS	
3.1.90.00 - APLICAÇÕES DIRETAS	
Total por Grupo de Despesa.....	1.277.000,00
Total por Unidade.....	1.277.000,00
Grupo de Despesa: 3.3.00.00 - OUTRAS DESPESAS CORRENTES	
3.3.50.00 - TRANSFERÊNCIAS A INSTITUIÇÕES PRIVADAS SEM FINS LUCRATIVOS	
3.3.90.00 - APLICAÇÕES DIRETAS	
Total por Grupo de Despesa.....	730.000,00
Total por Unidade.....	730.000,00
Total por Categoria Econômica.....	1.277.000,00
Total por Unidade.....	1.277.000,00
Total por Órgão.....	5.501.000,00



MUNICÍPIO DO IPOJUCA - PODER EXECUTIVO

Exercício
2022

Natureza da Despesa Segundo as Categorias Econômicas - Anexo 02
Orçamento da Seguridade Social e Fiscal

Fixado

Total por Categoria Econômica.....	6.231.000,00
Total por Unidade.....	7.508.000,00
7.508.000,00	
Unidade: 33.02 - FUNDO MUNICIPAL DE CULTURA	
Categoria Econômica: 3.0.00.00 - DESPESAS CORRENTES	
Grupo de Despesa: 3.3.00.00 - OUTRAS DESPESAS CORRENTES	
3.3.50.00 - TRANSFERÊNCIAS A INSTITUIÇÕES PRIVADAS SEM FINS LUCRATIVOS	
3.3.90.00 - APLICAÇÕES DIRETAS	
Total por Grupo de Despesa.....	1.000.000,00
Total por Categoria Econômica.....	1.050.000,00
Total por Unidade.....	1.050.000,00
Total por Órgão.....	8.558.000,00
Órgão: 34 - SECRETARIA MUNICIPAL DE DESENVOLVIMENTO ECONÔMICO	
Unidade: 34.01 - SECRETARIA MUNICIPAL DE DESENVOLVIMENTO ECONÔMICO- ADM DIRET	
Categoria Econômica: 3.0.00.00 - DESPESAS CORRENTES	
Grupo de Despesa: 3.1.00.00 - PESSOAL E ENCARGOS SOCIAIS	
3.1.90.00 - APLICAÇÕES DIRETAS	
Total por Grupo de Despesa.....	1.304.000,00
1.304.000,00	
3.3.90.00 - APLICAÇÕES DIRETAS	
Grupo de Despesa: 3.3.00.00 - OUTRAS DESPESAS CORRENTES	
Total por Grupo de Despesa.....	1.304.000,00
1.304.000,00	
Total por Categoria Econômica.....	240.000,00
240.000,00	
Total por Categoria Econômica.....	240.000,00
240.000,00	
Total por Categoria Econômica.....	1.544.000,00
1.544.000,00	
Categoria Econômica: 4.0.00.00 - DESPESAS DE CAPITAL	



MUNICÍPIO DO IPOJUCA - PODER EXECUTIVO

Exercício
2022

Natureza da Despesa Segundo as Categorias Econômicas - Anexo 02
Orçamento da Seguridade Social e Fiscal

Fixado

Grupo de Despesa: 4.4.00.00 - INVESTIMENTOS	
4.4.90.00 - APLICAÇÕES DIRETAS	
Total por Grupo de Despesa.....	60.000,00
Total por Categoria Econômica.....	60.000,00
Total por Unidade.....	60.000,00
Total por Órgão.....	1.604.000,00
Órgão: 35 - ENCARGOS GERAIS DO MUNICÍPIO	
Unidade: 35.01 - ENCARGOS GERAIS SOB SUPERVISÃO DA SEC. MUN. DE FINANÇAS	
Categoria Econômica: 3.0.00.00 - DESPESAS CORRENTES	
Grupo de Despesa: 3.2.00.00 - JUROS E ENCARGOS DA DÍVIDA	
3.2.90.00 - APLICAÇÕES DIRETAS	
Total por Grupo de Despesa.....	115.000,00
Total por Categoria Econômica.....	115.000,00
3.3.90.00 - APLICAÇÕES DIRETAS	
Total por Grupo de Despesa.....	9.505.000,00
Total por Categoria Econômica.....	9.505.000,00
Categoria Econômica: 4.0.00.00 - DESPESAS DE CAPITAL	
Grupo de Despesa: 4.6.00.00 - AMORTIZAÇÃO DA DÍVIDA	
4.6.90.00 - APLICAÇÕES DIRETAS	
Total por Grupo de Despesa.....	1.240.000,00
Total por Categoria Econômica.....	1.240.000,00
Categoria Econômica: 9.0.00.00 - RESERVA DE CONTINGÊNCIA	
Total por Categoria Econômica.....	1.240.000,00



MUNICÍPIO DO IPOJUCA - PODER EXECUTIVO
Natureza da Despesa Segundo as Categorias Econômicas - Anexo 02
Orçamento da Seguridade Social e Fiscal

Exercício
2022

fixado

Grupo de Despesa: 9.9.00.00 - RESERVA DE CONTINGÊNCIA		
9.9.99.00 - RESERVA DE CONTINGÊNCIA		9.319.006,00
Total por Grupo de Despesa.....		9.319.006,00
Total por Categoria Econômica.....		9.319.006,00
Total por Unidade.....		20.179.006,00
Unidade: 35.02 - ENC. GERAIS SOB SUPERVISÃO DA SEC. MUN. DE ADM, GEST. E LOG.		
Categoria Econômica: 3.0.00.00 - DESPESAS CORRENTES		
Grupo de Despesa: 3.1.00.00 - PESSOAL E ENCARGOS SOCIAIS		
3.1.90.00 - APLICAÇÕES DIRETAS		11.100.540,00
3.1.91.00 - APLIC. DIRETA DE OP. ENTRE ÓRGÃOS		13.790.000,00
Total por Grupo de Despesa.....		24.890.540,00
Grupo de Despesa: 3.2.00.00 - JUROS E ENCARGOS DA DÍVIDA		
3.2.90.00 - APLICAÇÕES DIRETAS		2.000,00
3.2.91.00 - APLICAÇÕES DIRETAS ENTRE ÓRGÃOS		319.000,00
Total por Grupo de Despesa.....		321.000,00
Grupo de Despesa: 3.3.00.00 - OUTRAS DESPESAS CORRENTES		
3.3.90.00 - APLICAÇÕES DIRETAS		22.886.645,00
Total por Grupo de Despesa.....		22.886.645,00
Total por Categoria Econômica.....		48.098.185,00
Categoria Econômica: 4.0.00.00 - DESPESAS DE CAPITAL		
Grupo de Despesa: 4.6.00.00 - AMORTIZAÇÃO DA DÍVIDA		



MUNICÍPIO DO IPOJUCA - PODER EXECUTIVO

Exercício
2022

Natureza da Despesa Segundo as Categorias Econômicas - Anexo 02
Orçamento da Seguridade Social e Fiscal

Fixado

4.6.90.00 - APLICAÇÕES DIRETAS	1.083.000,00
4.6.91.00 - APLICAÇÕES DIRETAS ENTRE ÓRGÃOS	326.000,00
Total por Grupo de Despesa.....	1.409.000,00
Total por Categoria Econômica.....	1.409.000,00
Total por Unidade.....	49.507.185,00
Unidade: 35.03 - ENCARGOS GERAIS SOB SUPERVISÃO DA PGM	
Categoria Econômica: 3.0.00.00 - DESPESAS CORRENTES	
Grupo de Despesa: 3.1.00.00 - PESSOAL E ENCARGOS SOCIAIS	
3.1.90.00 - APLICAÇÕES DIRETAS	1.650.000,00
Total por Grupo de Despesa.....	1.650.000,00
Grupo de Despesa: 3.3.00.00 - OUTRAS DESPESAS CORRENTES	
3.3.90.00 - APLICAÇÕES DIRETAS	5.268.500,00
Total por Grupo de Despesa.....	5.268.500,00
Total por Categoria Econômica.....	6.918.500,00
Total por Unidade.....	6.918.500,00
Total por Órgão.....	76.604.691,00
TOTAL GERAL	1.100.253.000,00



MUNICÍPIO DO IPOJUCA - PODER EXECUTIVO

Exercício
2022

**Natureza da Despesa Segundo a Categoria Econômica - Anexo 2 - Consolidação da Despesa
Orçamento da Seguridade Social e Fiscal**

Fixado

Categoria Econômica: 3.0.00.00 - DESPESAS CORRENTES	
Grupo de Despesa: 3.1.00.00 - PESSOAL E ENCARGOS SOCIAIS	
3.1.90.00 - APLICAÇÕES DIRETAS	485.644.540,00
3.1.91.00 - APLIC. DIRETA DE OP. ENTRE ÓRGÃOS	54.046.000,00
Total por Grupo de Despesa.....	539.690.540,00
Grupo de Despesa: 3.2.00.00 - JUROS E ENCARGOS DA DÍVIDA	
3.2.90.00 - APLICAÇÕES DIRETAS	9.091.000,00
3.2.91.00 - APLICAÇÕES DIRETAS ENTRE ÓRGÃOS	480.000,00
Total por Grupo de Despesa.....	8.571.000,00
Grupo de Despesa: 3.3.00.00 - OUTRAS DESPESAS CORRENTES	
3.3.20.00 - TRANSFERÊNCIAS À UNIÃO	20.000,00
3.3.50.00 - TRANSFERÊNCIAS A INSTITUIÇÕES PRIVADAS SEM FINS LUCRATIVOS	6.298.276,00
3.3.90.00 - APLICAÇÕES DIRETAS	316.336.691,00
Total por Grupo de Despesa.....	322.654.967,00
Total por Categoria Econômica.....	870.916.507,00
Categoria Econômica: 4.0.00.00 - DESPESAS DE CAPITAL	
Grupo de Despesa: 4.4.00.00 - INVESTIMENTOS	
4.4.90.00 - APLICAÇÕES DIRETAS	157.695.487,00
Total por Grupo de Despesa.....	157.695.487,00
Grupo de Despesa: 4.6.00.00 - AMORTIZAÇÃO DA DÍVIDA	
Total por Grupo de Despesa.....	157.695.487,00



MUNICÍPIO DO IPOJUCA - PODER EXECUTIVO

Exercício
2022

Natureza da Despesa Segundo a Categoria Econômica - Anexo 2 - Consolidação da Despesa
Orçamento da Seguridade Social e Fiscal

Fixado

4.6.90.00 - APLICAÇÕES DIRETAS	10.259.000,00
4.6.91.00 - APLICAÇÕES DIRETAS ENTRE ÓRGÃOS	491.000,00
Total por Grupo de Despesa.....	10.750.000,00
Total por Categoria Econômica.....	168.445.487,00
Categoria Econômica: 9.0.00.00 - RESERVA DE CONTINGÊNCIA	
Grupo de Despesa: 9.9.00.00 - RESERVA DE CONTINGÊNCIA	
9.9.99.00 - RESERVA DE CONTINGÊNCIA	60.891.006,00
Total por Grupo de Despesa.....	60.891.006,00
Total por Categoria Econômica.....	60.891.006,00
TOTAL GERAL	1.100.253.000,00

**MUNICÍPIO DO IPOJUCA - PODER EXECUTIVO**Unid. Orçamentária
MUNICÍPIO DO IPOJUCA - PODER EXECUTIVO - CONSOLIDADO GERALExercício
2022Programa de Trabalho do Governo - Anexo 06
Orçamento Fiscal e da Seguridade Social

R\$

Código	Especificação	Projetos	Atividades	Oper. Especiais	Reserva Cont.	Total
01. . . .	Legislativa	2.993.035,00	47.710.400,00	5.073.000,00	0,00	55.776.435,00
01.031. . .	Ação Legislativa	2.993.035,00	47.710.400,00	5.073.000,00	0,00	55.776.435,00
01.031.1101.	GESTÃO ADMINISTRATIVA DO PODER LEGISLATIVO	2.993.035,00	47.710.400,00	5.073.000,00	0,00	55.776.435,00
01.031.1101.1001	REQUIPAMENTO DA CÂMARA MUNICIPAL	500.000,00	0,00	0,00	0,00	500.000,00
01.031.1101.1002	PROJETOS, CONSTRUÇÃO, AMPLIAÇÃO E RESTAURAÇÃO DO PRÉDIO	2.493.035,00	0,00	0,00	0,00	2.493.035,00
01.031.1101.2080	MANUTENÇÃO DAS ATIVIDADES LEGISLATIVAS	0,00	2.105.000,00	0,00	0,00	2.105.000,00
01.031.1101.2081	MANUTENÇÃO DAS ATIVIDADES ADMINISTRATIVAS	0,00	45.605.400,00	0,00	0,00	45.605.400,00
01.031.1101.9017	CONTRIBUIÇÃO PREVIDENCIÁRIA E FGTS	0,00	0,00	5.043.000,00	0,00	5.043.000,00
01.031.1101.9018	MANUTENÇÃO DE INATIVOS	0,00	0,00	30.000,00	0,00	30.000,00
02. . . .	Judiciária	0,00	4.902.000,00	0,00	0,00	4.902.000,00
02.062. . .	Defesa do Interesse Público no Processo Judiciário	0,00	4.902.000,00	0,00	0,00	4.902.000,00
02.062.1235.	GESTÃO ADMINISTRATIVA DO MUNICÍPIO	0,00	4.902.000,00	0,00	0,00	4.902.000,00
02.062.1235.2125	MANUTENÇÃO DAS AÇÕES DA PROCURADORIA GERAL DO MUNICÍPIO	0,00	4.902.000,00	0,00	0,00	4.902.000,00
04. . . .	Administração	100.000,00	112.961.185,00	0,00	0,00	113.061.185,00
04.121. . .	Planejamento e Orçamento	0,00	2.745.000,00	0,00	0,00	2.745.000,00
04.121.1235.	GESTÃO ADMINISTRATIVA DO MUNICÍPIO	0,00	2.745.000,00	0,00	0,00	2.745.000,00
04.121.1235.2171	MANUTENÇÃO DAS AÇÕES DA SECRETARIA DE MUNICIPAL DE PLANEJAMENT	0,00	1.595.000,00	0,00	0,00	1.595.000,00
04.121.1235.2301	MANUTENÇÃO DAS AÇÕES DA SECRETARIA ESPECIAL DE ORÇAMENTO PARTI	0,00	1.150.000,00	0,00	0,00	1.150.000,00
04.122. . .	Administração Geral	100.000,00	81.178.185,00	0,00	0,00	81.278.185,00
04.122.1201.	GOVERNANÇA	0,00	500.000,00	0,00	0,00	500.000,00
04.122.1201.2121	IMPLEMENTAÇÃO DO PROGRAMA GOVERNANÇA	0,00	500.000,00	0,00	0,00	500.000,00
04.122.1207.	GESTÃO TÉCNICA E ADMINISTRATIVA DA AGÊNCIA DE DESENVOLVIMENTO EC	0,00	1.200.000,00	0,00	0,00	1.200.000,00
04.122.1207.2375	APOIO TÉCNICO E ADMINISTRATIVO ÀS AÇÕES DA AGÊNCIA DE DESENVOLVIM	0,00	1.200.000,00	0,00	0,00	1.200.000,00
04.122.1217.	AD +	0,00	300.000,00	0,00	0,00	300.000,00
04.122.1217.2376	IMPLANTAÇÃO E MANUTENÇÃO DO PROGRAMA AD +	0,00	300.000,00	0,00	0,00	300.000,00
04.122.1235.	GESTÃO ADMINISTRATIVA DO MUNICÍPIO	0,00	45.027.185,00	0,00	0,00	45.027.185,00
04.122.1235.2120	MANUTENÇÃO DAS AÇÕES DO GABINETE DA PREFEITA	0,00	6.457.000,00	0,00	0,00	6.457.000,00
04.122.1235.2128	MANUTENÇÃO DAS AÇÕES DA OUVIDORIA GERAL DO MUNICÍPIO	0,00	670.000,00	0,00	0,00	670.000,00
04.122.1235.2150	MANUTENÇÃO DAS AÇÕES DA SECRETARIA MUNICIPAL DE ADMINISTRAÇÃO	0,00	8.439.000,00	0,00	0,00	8.439.000,00
04.122.1235.2151	MANUTENÇÃO DAS AÇÕES DA SECRETARIA EXECUTIVA DE LOGÍSTICA	0,00	20.000,00	0,00	0,00	20.000,00

**MUNICÍPIO DO IPOJUCA - PODER EXECUTIVO**Unid. Orçamentária
MUNICÍPIO DO IPOJUCA - PODER EXECUTIVO - CONSOLIDADA GERAL

Exercício

2022

R\$

Programa de Trabalho do Governo - Anexo 06
Orçamento Fiscal e da Seguridade Social

Código	Especificação	Projetos	Atividades	Oper. Especiais	Reserva Cont.	Total
04.122.1235.2190	MANUTENÇÃO DAS AÇÕES DA SECRETARIA MUNICIPAL DE GOVERNO	0,00	4.004.000,00	0,00	0,00	4.004.000,00
04.122.1235.2291	MANUTENÇÃO DAS AÇÕES DA SECRETARIA MUNICIPAL DE ARTICULAÇÃO POI	0,00	1.150.000,00	0,00	0,00	1.150.000,00
04.122.1235.2357	MANUTENÇÃO DAS ATIVIDADES GERAIS DO MUNICIPIO	0,00	24.267.185,00	0,00	0,00	24.267.185,00
04.122.1235.2370	ENFRENTAMENTO DA EMERGÊNCIA COVID-19 NOS DIVERSOS ORGÃOS DA PM	0,00	20.000,00	0,00	0,00	20.000,00
04.122.1805.	MANUTENÇÃO PREDIAL	0,00	250.000,00	0,00	0,00	250.000,00
04.122.1805.2367	MANUTENÇÃO DE PRÉDIOS UTILIZADOS PELA ADMINISTRAÇÃO	0,00	250.000,00	0,00	0,00	250.000,00
04.122.2701.	GESTÃO DA SECRETARIA ESPECIAL DA MULHER	0,00	5.892.000,00	0,00	0,00	5.892.000,00
04.122.2701.2271	MANUTENÇÃO DAS AÇÕES DA SECRETARIA ESPECIAL DA MULHER	0,00	5.892.000,00	0,00	0,00	5.892.000,00
04.122.2801.	GESTÃO DAS AÇÕES DA SECRETARIA ESPECIAL DE POLÍTICAS SOBRE DROG/	0,00	1.250.000,00	0,00	0,00	1.250.000,00
04.122.2801.2280	MANUTENÇÃO DAS AÇÕES DA SECRETARIA ESPECIAL DE POLÍTICAS SOBRE T	0,00	1.250.000,00	0,00	0,00	1.250.000,00
04.122.3102.	GESTÃO TÉCNICA E ADMINISTRATIVA DA SECRETARIA ESPECIAL DA JUVENTU	0,00	2.485.000,00	0,00	0,00	2.485.000,00
04.122.3102.2312	APOIO TÉCNICO E ADMINISTRATIVO ÀS AÇÕES DA SECRETARIA ESPECIAL DA	0,00	2.485.000,00	0,00	0,00	2.485.000,00
04.122.3401.	GESTÃO DAS AÇÕES DA SECRETARIA MUNICIPAL DE DESENVOLVIMENTO ECO	0,00	1.504.000,00	0,00	0,00	1.504.000,00
04.122.3401.2341	MANUTENÇÃO DAS AÇÕES DA SECRETARIA MUNICIPAL DE DESENVOLVI	0,00	1.504.000,00	0,00	0,00	1.504.000,00
04.122.3402.	IMPLANTAR A AGÊNCIA DO TRABALHO MUNICIPAL	100.000,00	0,00	0,00	0,00	100.000,00
04.122.3402.1341	IMPLANTAÇÃO, MANUTENÇÃO E DESENVOLVIMENTO DA AGÊNCIA DO	100.000,00	0,00	0,00	0,00	100.000,00
04.122.3512.	ENCARGOS GERAIS DO MUNICIPIO	0,00	22.790.000,00	0,00	0,00	22.790.000,00
04.122.3512.2351	ENCARGOS COM OBRIGAÇÕES PATRONAIS	0,00	22.790.000,00	0,00	0,00	22.790.000,00
04.123.	Administração Financeira	0,00	5.608.000,00	0,00	0,00	5.608.000,00
04.123.1235.	GESTÃO ADMINISTRATIVA DO MUNICIPIO	0,00	5.608.000,00	0,00	0,00	5.608.000,00
04.123.1235.2160	MANUTENÇÃO DAS AÇÕES DA SECRETARIA MUNICIPAL DE FINANÇAS	0,00	5.608.000,00	0,00	0,00	5.608.000,00
04.124.	Controle Interno	0,00	2.375.000,00	0,00	0,00	2.375.000,00
04.124.1235.	GESTÃO ADMINISTRATIVA DO MUNICIPIO	0,00	2.375.000,00	0,00	0,00	2.375.000,00
04.124.1235.2126	MANUTENÇÃO, APERFEIÇOAMENTO E FORTALECIMENTO DAS AÇÕES DA CONTRO	0,00	2.375.000,00	0,00	0,00	2.375.000,00
04.129.	Administração de Receitas	0,00	5.300.000,00	0,00	0,00	5.300.000,00
04.129.1601.	ADMINISTRAÇÃO TRIBUTÁRIA	0,00	5.300.000,00	0,00	0,00	5.300.000,00
04.129.1601.2161	MANUTENÇÃO E MODERNIZAÇÃO DA ADMINISTRAÇÃO TRIBUTÁRIA	0,00	5.300.000,00	0,00	0,00	5.300.000,00
04.131.	Comunicação Social	0,00	5.435.000,00	0,00	0,00	5.435.000,00
04.131.1235.	GESTÃO ADMINISTRATIVA DO MUNICIPIO	0,00	5.435.000,00	0,00	0,00	5.435.000,00
04.131.1235.2250	MANUTENÇÃO DAS AÇÕES DA SECRETARIA ESPECIAL DE COMUNICAÇÃO	0,00	5.435.000,00	0,00	0,00	5.435.000,00
04.131.2501.	COMUNICAÇÃO SOCIAL	0,00	4.500.000,00	0,00	0,00	4.500.000,00

**MUNICÍPIO DO IPOUCA - PODER EXECUTIVO**Unid. Orçamentária
MUNICÍPIO DO IPOUCA - PODER EXECUTIVO - CONSOLIDAÇÃO GERALExercício
2022Programa de Trabalho do Governo - Anexo 06
Orçamento Fiscal e da Seguridade Social

R\$

Código	Especificação	Projetos	Atividades	Oper. Especiais	Reserva Cont.	Total
04.131.2501.2251	ENFRENTAMENTO DA EMERGÊNCIA COVID-19 NA SECRETARIA ESPECIAL DE	0,00	450.000,00	0,00	0,00	450.000,00
04.131.2501.2252	DIVULGAÇÃO DAS AÇÕES DO GOVERNO MUNICIPAL E PUBLICIDADE INSTITUCIONAL	0,00	4.000.000,00	0,00	0,00	4.000.000,00
04.131.2501.2253	COMPRAS DE EQUIPAMENTOS TÉCNICOS PARA A SECRETARIA ESPECIAL DE COMUNICAÇÃO	0,00	50.000,00	0,00	0,00	50.000,00
04.331.	Proteção e Benefícios ao Trabalhador	0,00	10.320.000,00	0,00	0,00	10.320.000,00
04.331.3512.	ENCARGOS GERAIS DO MUNICÍPIO	0,00	10.320.000,00	0,00	0,00	10.320.000,00
04.331.3512.2354	ENCARGOS COM VALE-TRANSPORTE DOS SERVIDORES MUNICIPAIS	0,00	700.000,00	0,00	0,00	700.000,00
04.331.3512.2356	ENCARGOS COM PASEP	0,00	9.620.000,00	0,00	0,00	9.620.000,00
06.	Segurança Pública	0,00	45.665.000,00	0,00	0,00	45.665.000,00
06.122.	Administração Geral	0,00	25.871.200,00	0,00	0,00	25.871.200,00
06.122.2203.	GESTÃO DA SECRETARIA MUNICIPAL DE DEFESA SOCIAL	0,00	25.871.200,00	0,00	0,00	25.871.200,00
06.122.2203.2220	MANUTENÇÃO DAS AÇÕES DA SECRETARIA DE DEFESA SOCIAL	0,00	25.871.200,00	0,00	0,00	25.871.200,00
06.182.	Defesa Civil	0,00	19.793.800,00	0,00	0,00	19.793.800,00
06.182.2201.	GESTÃO DA DEFESA CIVIL DO MUNICÍPIO	0,00	30.000,00	0,00	0,00	30.000,00
06.182.2201.2221	DESENVOLVIMENTO DE AÇÕES DIRECIONADAS AO APOIO E ASSISTÊNCIA AS	0,00	30.000,00	0,00	0,00	30.000,00
06.182.2202.	SEGURANÇA PÚBLICA E PRESERVAÇÃO DO PATRIMÔNIO MUNICIPAL	0,00	16.901.800,00	0,00	0,00	16.901.800,00
06.182.2202.2223	MANUTENÇÃO DAS AÇÕES DE SEGURANÇA PÚBLICA E PRESERVAÇÃO DO PATRIM.	0,00	16.901.800,00	0,00	0,00	16.901.800,00
06.182.2205.	GESTÃO DA DIVISÃO DE SALVAMAR DO MUNICÍPIO	0,00	2.862.000,00	0,00	0,00	2.862.000,00
06.182.2205.2224	COORDENAÇÃO E MANUTENÇÃO DO PROGRAMA SALVAMAR DO MUNICÍPIO	0,00	2.862.000,00	0,00	0,00	2.862.000,00
08.	Assistência Social	0,00	32.710.500,00	0,00	0,00	32.710.500,00
08.032.	Controle Externo	0,00	420.000,00	0,00	0,00	420.000,00
08.032.2003.	CONSELHOS MUNICIPAIS DA ASSISTÊNCIA SOCIAL	0,00	420.000,00	0,00	0,00	420.000,00
08.032.2003.2202	MANUTENÇÃO DOS CONSELHOS MUNICIPAIS VINCULADOS A ASSISTÊNCIA SOCIAL	0,00	420.000,00	0,00	0,00	420.000,00
08.122.	Administração Geral	0,00	10.897.000,00	0,00	0,00	10.897.000,00
08.122.2001.	GESTÃO TÉCNICA E ADMINISTRATIVA DA POLÍTICA DE ASSISTÊNCIA SOCIAL	0,00	7.224.000,00	0,00	0,00	7.224.000,00
08.122.2001.2200	APOIO TÉCNICO E ADMINISTRATIVO ÀS AÇÕES DA SECRETARIA MUNICIPAL DE ASSISTÊNCIA SOCIAL	0,00	7.224.000,00	0,00	0,00	7.224.000,00
08.122.2005.	GESTÃO TÉCNICA E ADMINISTRATIVA DO FUNDO MUNICIPAL DE	0,00	3.623.000,00	0,00	0,00	3.623.000,00
08.122.2005.2363	APOIO TÉCNICO E ADMINISTRATIVO ÀS AÇÕES DO FUNDO MUNICIPAL DE ASSISTÊNCIA SOCIAL	0,00	3.623.000,00	0,00	0,00	3.623.000,00
08.122.2006.	GESTÃO TÉCNICA E ADMINISTRATIVA DO FUNDO MUNICIPAL DE PROMOÇÃO E	0,00	50.000,00	0,00	0,00	50.000,00
08.122.2006.2364	APOIO TÉCNICO E ADMINISTRATIVO AO FUNDO MUNICIPAL DE PROMOÇÃO E	0,00	50.000,00	0,00	0,00	50.000,00
08.241.	Assistência ao Idoso	0,00	220.000,00	0,00	0,00	220.000,00
08.241.2004.	ASSISTÊNCIA SOCIAL E CIDADANIA	0,00	220.000,00	0,00	0,00	220.000,00



MUNICÍPIO DO IPOUCA - PODER EXECUTIVO

Unid. Organizat.º
MUNICÍPIO DO IPOUCA - PODER EXECUTIVO CONSOLIDAÇÃO GERAL

Unid. Gestor

Exercício

Programa de Trabalho do Governo - Anexo 06

Orçamento Fiscal e da Seguridade Social

2022
R\$

Código	Especificação	Projetos	Atividades	Oper. Especiais	Reserva Cont.	Total
08.241.2004.2207	EXECUÇÃO DE AÇÕES DO PROGRAMA IDOSO FELIZ NA SECRETARIA MUNICIP.	0,00	220.000,00	0,00	0,00	220.000,00
08.243.	Assistência à Criança e ao Adolescente	0,00	2.223.500,00	0,00	0,00	2.223.500,00
08.243.2002.	CONSELHOS TUTELARES	0,00	2.130.000,00	0,00	0,00	2.130.000,00
08.243.2002.2201	MANUTENÇÃO DOS CONSELHOS TUTELARES DE IPOUCA	0,00	2.130.000,00	0,00	0,00	2.130.000,00
08.243.2004.	ASSISTÊNCIA SOCIAL E CIDADANIA	0,00	68.000,00	0,00	0,00	68.000,00
08.243.2004.2208	EXECUÇÃO DE AÇÕES DE ASSISTÊNCIA A CRIANÇA E ADOLESCENTE	0,00	68.000,00	0,00	0,00	68.000,00
08.243.2007.	PROMOÇÃO E DEFESA DOS DIREITOS DA CRIANÇA E DO ADOLESCENTE	0,00	25.500,00	0,00	0,00	25.500,00
08.243.2007.2365	DESENVOLVIMENTO DA POLÍTICA MUNICIPAL DE PROMOÇÃO E DEFESA DOS I	0,00	25.500,00	0,00	0,00	25.500,00
08.244.	Assistência Comunitária	0,00	18.950.000,00	0,00	0,00	18.950.000,00
08.244.2004.	ASSISTÊNCIA SOCIAL E CIDADANIA	0,00	18.950.000,00	0,00	0,00	18.950.000,00
08.244.2004.2205	ENFRENTAMENTO DAS SITUAÇÕES EMERGENCIAIS DECORRENTES DA PANDE	0,00	3.876.250,00	0,00	0,00	3.876.250,00
08.244.2004.2206	DESENVOLVIMENTO E GESTÃO DO PROGRAMA BOLSA FAMÍLIA	0,00	40.000,00	0,00	0,00	40.000,00
08.244.2004.2209	ASSISTÊNCIA COMUNITÁRIA A POPULAÇÃO	0,00	14.143.750,00	0,00	0,00	14.143.750,00
08.244.2004.2361	EXECUÇÃO DE AÇÕES DO PROGRAMA MÃE CORUJANINHOS DO BEM	0,00	250.000,00	0,00	0,00	250.000,00
08.244.2004.2362	DESENVOLVIMENTO DA REDE DE PROTEÇÃO SOCIAL ESPECIAL	0,00	640.000,00	0,00	0,00	640.000,00
09.	Previdência Social	0,00	62.929.000,00	0,00	0,00	62.929.000,00
09.122.	Administração Geral	0,00	4.585.000,00	0,00	0,00	4.585.000,00
09.122.1240.	GESTÃO ADMINISTRATIVA DO RPPS	0,00	4.585.000,00	0,00	0,00	4.585.000,00
09.122.1240.2122	GESTÃO DE AÇÕES PÓS APOSENTADORIA	0,00	40.000,00	0,00	0,00	40.000,00
09.122.1240.2123	GESTÃO ADMINISTRATIVA DO RPPS	0,00	4.385.000,00	0,00	0,00	4.385.000,00
09.122.1240.2129	EXECUÇÃO DE OBRAS, AQUISIÇÃO DE IMÓVEIS, MÓVEIS, MÁQUINAS E EQUIP	0,00	160.000,00	0,00	0,00	160.000,00
09.128.	Formação de Recursos Humanos	0,00	50.000,00	0,00	0,00	50.000,00
09.128.1240.	GESTÃO ADMINISTRATIVA DO RPPS	0,00	50.000,00	0,00	0,00	50.000,00
09.128.1240.2127	CAPACITAÇÃO, TREINAMENTO E QUALIFICAÇÃO DE AGENTES PÚBLICOS MUN	0,00	50.000,00	0,00	0,00	50.000,00
09.272.	Previdência do Regime Estatutário	0,00	53.119.000,00	0,00	0,00	53.119.000,00
09.272.1206.	MANUTENÇÃO DAS ATIVIDADES PREVIDENCIÁRIAS DO FUNPREI	0,00	53.119.000,00	0,00	0,00	53.119.000,00
09.272.1206.2372	MANUTENÇÃO DAS ATIVIDADES PREVIDENCIÁRIAS DO RPPS PODER LEGISLA	0,00	135.000,00	0,00	0,00	135.000,00
09.272.1206.2373	MANUTENÇÃO DAS ATIVIDADES PREVIDENCIÁRIAS DO RPPS - PODER EXECUT	0,00	52.984.000,00	0,00	0,00	52.984.000,00
09.274.	Previdência Especial	0,00	5.175.000,00	0,00	0,00	5.175.000,00
09.274.1206.	MANUTENÇÃO DAS ATIVIDADES PREVIDENCIÁRIAS DO FUNPREI	0,00	5.175.000,00	0,00	0,00	5.175.000,00

**MUNICÍPIO DO IPOJUCA - PODER EXECUTIVO**Unid. Operacional
MUNICÍPIO DO IPOJUCA - PODER EXECUTIVOUnid. Gestora
CONSOLIDAÇÃO GERAL**Exercício**
2022Programa de Trabalho do Governo - Anexo 06
Orçamento Fiscal e da Seguridade Social**R\$**

Código	Especificação	Projetos	Atividades	Oper. Especiais	Reserva Cont.	Total
09.274.1206.2374	MANUTENÇÃO DAS ATIVIDADES PREVIDENCIÁRIAS DO RPPS (ANTERIORES AC	0,00	5.175.000,00	0,00	0,00	5.175.000,00
10.	Saúde	2.841.000,00	189.429.372,00	0,00	0,00	192.270.372,00
10.122.	Administração Geral	0,00	33.659.000,00	0,00	0,00	33.659.000,00
10.122.1401.	GESTÃO DA SECRETARIA MUNICIPAL DE SAÚDE	0,00	600.000,00	0,00	0,00	600.000,00
10.122.1401.2140	MANUTENÇÃO DE AÇÕES DA SECRETARIA MUNICIPAL DE SAÚDE	0,00	600.000,00	0,00	0,00	600.000,00
10.122.1406.	IMPLEMENTAR AÇÕES DE COMBATE A COVID-19	0,00	2.290.000,00	0,00	0,00	2.290.000,00
10.122.1406.2147	ENFRENTAMENTO DE EMERGÊNCIA COVID-19 NA ÁREA DA SAÚDE	0,00	2.290.000,00	0,00	0,00	2.290.000,00
10.122.1407.	GESTÃO DA POLÍTICA MUNICIPAL DE SAÚDE	0,00	30.769.000,00	0,00	0,00	30.769.000,00
10.122.1407.2148	GESTÃO DAS AÇÕES DA POLÍTICA MUNICIPAL DE SAÚDE	0,00	30.769.000,00	0,00	0,00	30.769.000,00
10.301.	Atenção Básica	2.315.000,00	32.608.920,00	0,00	0,00	34.923.920,00
10.301.1402.	ATENÇÃO PRIMÁRIA À SAÚDE DA POPULAÇÃO	2.315.000,00	32.608.920,00	0,00	0,00	34.923.920,00
10.301.1402.1141	EXPANSÃO E IMPLEMENTAÇÃO DA REDE PRIMÁRIA DE SAÚDE	2.315.000,00	0,00	0,00	0,00	2.315.000,00
10.301.1402.2142	MANUTENÇÃO, QUALIFICAÇÃO E FORTALECIMENTO DA REDE DE ATENÇÃO PF	0,00	32.608.920,00	0,00	0,00	32.608.920,00
10.302.	Assistência Hospitalar e Ambulatorial	496.000,00	112.092.152,00	0,00	0,00	112.588.152,00
10.302.1405.	ATENÇÃO ESPECIALIZADA À SAÚDE DA POPULAÇÃO	496.000,00	112.092.152,00	0,00	0,00	112.588.152,00
10.302.1405.1142	CONSTRUÇÃO, ADEQUAÇÃO E AMPLAÇÃO DA REDE DE SAÚDE ESPECI	1.867.452,00	0,00	0,00	0,00	1.867.452,00
10.302.1405.2149	MANUTENÇÃO E QUALIFICAÇÃO DA REDE ESPECIALIZADA DE SAÚDE	0,00	110.720.700,00	0,00	0,00	110.720.700,00
10.303.	Suporte Profilático e Terapêutico	0,00	1.781.600,00	0,00	0,00	1.781.600,00
10.303.1404.	ASSISTÊNCIA FARMACÊUTICA	0,00	1.781.600,00	0,00	0,00	1.781.600,00
10.303.1404.2144	DESENVOLVIMENTO DA POLÍTICA DA ASSISTÊNCIA FARMACÊUTICA	0,00	1.781.600,00	0,00	0,00	1.781.600,00
10.304.	Vigilância Sanitária	0,00	2.310.000,00	0,00	0,00	2.310.000,00
10.304.1409.	VIGILÂNCIA EM SAÚDE	0,00	2.310.000,00	0,00	0,00	2.310.000,00
10.304.1409.2145	MANUTENÇÃO DAS AÇÕES DE PROMOÇÃO E PREVENÇÃO EM VIGILÂNCIA SAN	0,00	2.310.000,00	0,00	0,00	2.310.000,00
10.305.	Vigilância Epidemiológica	30.000,00	6.949.700,00	0,00	0,00	6.979.700,00
10.305.1409.	VIGILÂNCIA EM SAÚDE	30.000,00	6.949.700,00	0,00	0,00	6.979.700,00
10.305.1409.1144	ESTRUTURAÇÃO, ADEQUAÇÃO E AMPLAÇÃO DA REDE DE VIGILÂNCIA EMBO	0,00	0,00	0,00	0,00	30.000,00
10.305.1409.2146	MANUTENÇÃO DAS AÇÕES DE PROMOÇÃO E PREVENÇÃO E VIGILÂNCIA EPIDI	0,00	2.405.000,00	0,00	0,00	2.405.000,00
10.305.1409.2377	MANUTENÇÃO DAS AÇÕES DE PROMOÇÃO, PREVENÇÃO E VIGILÂNCIA EM SAN	0,00	4.544.700,00	0,00	0,00	4.544.700,00
10.306.	Alimentação e Nutrição	0,00	28.000,00	0,00	0,00	28.000,00
10.306.1403.	SEGURANÇA ALIMENTAR E NUTRICIONAL NA SAÚDE	0,00	28.000,00	0,00	0,00	28.000,00

**MUNICÍPIO DO IPOJUCA - PODER EXECUTIVO**Unid. Orçamentária
MUNICÍPIO DO IPOJUCA - PODER EXECUTIVO CONSOLIDADA GERAL

Unid. Gestão

Exercício

Programa de Trabalho do Governo - Anexo 06

2022

Orçamento Fiscal e da Seguridade Social

R\$

Código	Especificação	Projetos	Atividades	Oper. Especiais	Reserva Cont.	Total
10.306.1403.2143	MANUTENÇÃO DAS AÇÕES DE ALIMENTAÇÃO E NUTRIÇÃO	0,00	28.000,00	0,00	0,00	28.000,00
12. . . .	Educação	34.116.000,00	268.883.000,00	0,00	0,00	302.999.000,00
12.243. . .	Assistência à Criança e ao Adolescente	0,00	11.800.000,00	0,00	0,00	11.800.000,00
12.243.1301. .	QUALIDADE DO ENSINO	0,00	3.000.000,00	0,00	0,00	3.000.000,00
12.243.1301.2131	FARDAMENTO LEGAL	0,00	3.000.000,00	0,00	0,00	3.000.000,00
12.243.1302. .	GESTÃO E CONTROLE SOCIAL	0,00	8.800.000,00	0,00	0,00	8.800.000,00
12.243.1302.2130	ENFRENTAMENTO DA EMERGÊNCIA COVID-19 NA EDUCAÇÃO VOLTADO A ASS	0,00	300.000,00	0,00	0,00	300.000,00
12.243.1302.2138	INCENTIVO AOS ALUNOS NA ESCOLA	0,00	8.500.000,00	0,00	0,00	8.500.000,00
12.306. . .	Alimentação e Nutrição	0,00	11.500.000,00	0,00	0,00	11.500.000,00
12.306.1301. .	QUALIDADE DO ENSINO	0,00	11.500.000,00	0,00	0,00	11.500.000,00
12.306.1301.2132	MERENDA ESCOLAR	0,00	11.500.000,00	0,00	0,00	11.500.000,00
12.361. . .	Ensino Fundamental	27.416.000,00	211.603.000,00	0,00	0,00	239.019.000,00
12.361.1301. .	QUALIDADE DO ENSINO	0,00	90.802.000,00	0,00	0,00	90.802.000,00
12.361.1301.2018	ENFRENTAMENTO DA EMERGÊNCIA COVID-19 NA EDUCAÇÃO VIA ENSINO A DI	0,00	880.000,00	0,00	0,00	880.000,00
12.361.1301.2133	PROMOÇÃO E QUALIFICAÇÃO DO ENSINO FUNDAMENTAL	0,00	83.542.000,00	0,00	0,00	83.542.000,00
12.361.1301.2134	TRANSPORTE ESCOLAR	0,00	6.380.000,00	0,00	0,00	6.380.000,00
12.361.1302. .	GESTÃO E CONTROLE SOCIAL	0,00	220.000,00	0,00	0,00	220.000,00
12.361.1302.2139	FORTALECIMENTO DOS CONSELHOS DA EDUCAÇÃO	0,00	220.000,00	0,00	0,00	220.000,00
12.361.1303. .	GESTÃO TÉCNICA E ADMINISTRATIVA DA SECRETARIA DE EDUCAÇÃO	0,00	117.581.000,00	0,00	0,00	117.581.000,00
12.361.1303.2016	APOIO TÉCNICO E ADMINISTRATIVO ÀS AÇÕES DA SECRETARIA MUNICIPAL DI	0,00	117.581.000,00	0,00	0,00	117.581.000,00
12.361.1304. .	INFRAESTRUTURA E SUSTENTABILIDADE ESCOLAR	27.416.000,00	3.000.000,00	0,00	0,00	30.416.000,00
12.361.1304.1132	QUALIFICAÇÃO DA INFRAESTRUTURA FÍSICA DAS ESCOLAS DO ENSI	27.416.000,00	0,00	0,00	0,00	27.416.000,00
12.361.1304.2002	MANUTENÇÃO DA REDE FÍSICA DAS ESCOLAS E PRÉDIOS ADMINISTRATIVOS I	0,00	3.000.000,00	0,00	0,00	3.000.000,00
12.363. . .	Ensino Profissional	200.000,00	0,00	0,00	0,00	200.000,00
12.363.1301. .	QUALIDADE DO ENSINO	200.000,00	0,00	0,00	0,00	200.000,00
12.363.1301.1131	IMPLANTAÇÃO E MANUTENÇÃO DA REDE ESCOLAR SOCIAL	200.000,00	0,00	0,00	0,00	200.000,00
12.364. . .	Ensino Superior	0,00	3.000.000,00	0,00	0,00	3.000.000,00
12.364.1301. .	QUALIDADE DO ENSINO	0,00	3.000.000,00	0,00	0,00	3.000.000,00
12.364.1301.2001	TRANSPORTE UNIVERSITÁRIO	0,00	3.000.000,00	0,00	0,00	3.000.000,00
12.365. . .	Ensino Infantil	6.500.000,00	11.320.000,00	0,00	0,00	17.820.000,00

**MUNICÍPIO DO IPOJUCA - PODER EXECUTIVO**Unid. Orçamentária
MUNICÍPIO DO IPOJUCA - PODER EXECUTIVO - CONSOLIDADA GERAL

Unid. Gestora

Exercício

2022

R\$

Programa de Trabalho do Governo - Anexo 06
Orçamento Fiscal e da Seguridade Social

Código	Especificação	Projetos	Atividades	Oper. Especiais	Reserva Cont.	Total
12.365.1301.	QUALIDADE DO ENSINO	0,00	11.320.000,00	0,00	0,00	11.320.000,00
12.365.1301.2135	PROMOÇÃO E DESENVOLVIMENTO DA EDUCAÇÃO INFANTIL	0,00	11.320.000,00	0,00	0,00	11.320.000,00
12.365.1304.	INFRAESTRUTURA E SUSTENTABILIDADE ESCOLAR	6.500.000,00	0,00	0,00	0,00	6.500.000,00
12.365.1304.1133	QUALIFICAÇÃO DA INFRAESTRUTURA FÍSICA DAS ESCOLAS DO ENSINO	6.500.000,00	0,00	0,00	0,00	6.500.000,00
12.366.	Educação de Jovens e Adultos	0,00	10.710.000,00	0,00	0,00	10.710.000,00
12.366.1301.	QUALIDADE DO ENSINO	0,00	10.710.000,00	0,00	0,00	10.710.000,00
12.366.1301.2136	PROMOÇÃO E QUALIFICAÇÃO DA EDUCAÇÃO DE JOVENS E ADULTOS	0,00	10.710.000,00	0,00	0,00	10.710.000,00
12.367.	Educação Especial	0,00	8.550.000,00	0,00	0,00	8.550.000,00
12.367.1301.	QUALIDADE DO ENSINO	0,00	8.550.000,00	0,00	0,00	8.550.000,00
12.367.1301.2137	PROMOÇÃO E QUALIFICAÇÃO DA EDUCAÇÃO ESPECIAL	0,00	8.550.000,00	0,00	0,00	8.550.000,00
12.392.	Difusão Cultural	0,00	400.000,00	0,00	0,00	400.000,00
12.392.1305.	AÇÕES TRANSVERSAIS	0,00	400.000,00	0,00	0,00	400.000,00
12.392.1305.2017	PROMOÇÃO DE AÇÕES SÓCIO/CULTURAIS NA EDUCAÇÃO	0,00	400.000,00	0,00	0,00	400.000,00
13.	Cultura	0,00	8.558.000,00	0,00	0,00	8.558.000,00
13.122.	Administração Geral	0,00	2.527.000,00	0,00	0,00	2.527.000,00
13.122.3301.	GESTÃO TÉCNICA E ADMINISTRATIVA DA SECRETARIA ESPECIAL DE CULTURA	0,00	1.477.000,00	0,00	0,00	1.477.000,00
13.122.3301.2331	APOIO TÉCNICO E ADMINISTRATIVO ÀS AÇÕES DA SECRETARIA ESPECIAL DE	0,00	1.477.000,00	0,00	0,00	1.477.000,00
13.122.3303.	GESTÃO DO FUNDO MUNICIPAL DE CULTURA	0,00	250.000,00	0,00	0,00	250.000,00
13.122.3303.2335	MANUTENÇÃO DAS AÇÕES DO FMCI	0,00	250.000,00	0,00	0,00	250.000,00
13.122.3304	DESENVOLVIMENTO E FORTALECIMENTO DAS POLÍTICAS PÚBLICAS CULTU	0,00	800.000,00	0,00	0,00	800.000,00
13.122.3304.2333	DESENVOLVIMENTO DA CULTURA E PRODUÇÃO ARTÍSTICA	0,00	800.000,00	0,00	0,00	800.000,00
13.392.	Difusão Cultural	0,00	6.031.000,00	0,00	0,00	6.031.000,00
13.392.3302.	INCENTIVO, PROMOÇÃO E DESENVOLVIMENTO DA CULTURA NO MUNICÍPIO	0,00	6.031.000,00	0,00	0,00	6.031.000,00
13.392.3302.2332	APOIO ÀS ATIVIDADES CULTURAIS	0,00	6.031.000,00	0,00	0,00	6.031.000,00
14.	Direitos da Cidadania	0,00	3.600.000,00	0,00	0,00	3.600.000,00
14.244.	Assistência Comunitária	0,00	3.200.000,00	0,00	0,00	3.200.000,00
14.244.3101.	JUVENTUDE PRA FRENTE	0,00	3.200.000,00	0,00	0,00	3.200.000,00
14.244.3101.2311	MANUTENÇÃO DAS AÇÕES DO PROGRAMA JUVENTUDE PRA FRENTE	0,00	3.200.000,00	0,00	0,00	3.200.000,00
14.422.	Direitos Individuais, Coletivos e Difusos	0,00	400.000,00	0,00	0,00	400.000,00
14.422.2702.	PROTEÇÃO A MULHER IPOJUCANA	0,00	400.000,00	0,00	0,00	400.000,00
14.422.2702.2272	AÇÕES DE PROTEÇÃO À MULHER IPOJUCANA	0,00	400.000,00	0,00	0,00	400.000,00

**MUNICÍPIO DO IPOJUCA - PODER EXECUTIVO**Unid. Organizacional
MUNICÍPIO DO IPOJUCA - PODER EXECUTIVO - CONSOLIDAÇÃO GERALExercício
2022

R\$

Programa de Trabalho do Governo - Anexo 06
Orçamento Fiscal e da Seguridade Social

Código	Especificação	Projetos	Atividades	Oper. Especiais	Reserva Cont.	Total
15.122.	Urbanismo	15.032.772,60	41.777.000,00	0,00	0,00	56.809.772,60
15.122.1802.	Administração Geral	0,00	9.687.000,00	0,00	0,00	9.687.000,00
15.122.1802.182	GESTÃO DA SECRETARIA MUNICIPAL DE INFRAESTRUTURA E OBRAS	0,00	9.687.000,00	0,00	0,00	9.687.000,00
15.122.1802.2188	MANUTENÇÃO DAS AÇÕES DA SECRETARIA MUNICIPAL DE INFRAESTRUTURA E OBRAS	0,00	8.187.000,00	0,00	0,00	8.187.000,00
15.451.	ELABORAÇÃO DE PROJETOS E FISCALIZAÇÃO DE OBRAS E SERVIÇOS	0,00	1.500.000,00	0,00	0,00	1.500.000,00
15.451.1800.	Infra Estrutura Urbana	15.032.772,60	13.250.000,00	0,00	0,00	28.282.772,60
15.451.1800.1181	AMPLIAÇÃO E MELHORIA DA INFRAESTRUTURA URBANA	4.026.000,00	13.000.000,00	0,00	0,00	17.026.000,00
15.451.1800.2180	EXECUÇÃO DE OBRAS DE CONTENÇÃO, MUIROS, ESCADARIAS, CANAL 4,026.000,00	0,00	0,00	0,00	0,00	4.026.000,00
15.451.1801.	MANUTENÇÃO INFRA-ESTRUTURA URBANA, INCLUINDO SISTEMA VIÁRIO, CON 0,00	0,00	13.000.000,00	0,00	0,00	13.000.000,00
15.451.1801.1182	CONSTRUÇÃO, RECUPERAÇÃO, AMPLIAÇÃO E CONSERVAÇÃO DE ESPAÇ 1.006.772,60	0,00	250.000,00	0,00	0,00	11.256.772,60
15.451.1801.2181	EXECUÇÃO DE OBRAS EM DIVERSAS ÁREAS E ESPAÇOS PÚBLICOS, I 11.006.772,60	0,00	0,00	0,00	0,00	11.006.772,60
15.452.	MANUTENÇÃO E CONSERVAÇÃO DE ESPAÇOS E EQUIPAMENTOS PÚBLICOS, 0,00	0,00	250.000,00	0,00	0,00	250.000,00
15.452.1807.	Serviços Urbanos	0,00	18.840.000,00	0,00	0,00	18.840.000,00
15.452.1807.2187	SERVIÇOS PÚBLICOS	0,00	18.840.000,00	0,00	0,00	18.840.000,00
16.	MANUTENÇÃO DOS SERVIÇOS PÚBLICOS DIVERSOS COMO LIMPEZA URBANA, 0,00	0,00	18.840.000,00	0,00	0,00	18.840.000,00
16.122.	Habitação	55.084.000,00	1.454.000,00	0,00	0,00	56.538.000,00
16.122.2401.	Administração Geral	0,00	1.454.000,00	0,00	0,00	1.454.000,00
16.122.2401.2241	APOIO TÉCNICO E ADMINISTRATIVO ÀS AÇÕES DA SECRETARIA MUNICIPAL DI 0,00	0,00	1.454.000,00	0,00	0,00	1.454.000,00
16.482.	Habitação Urbana	55.084.000,00	0,00	0,00	0,00	55.084.000,00
16.482.1806.	INOVAÇÃO URBANAMUL TIRÃO ASSISTIDO	50.000,00	0,00	0,00	0,00	50.000,00
16.482.1806.1186	INICIAATIVAS DE DESENVOLVIMENTO E INOVAÇÃO NOS DISTRITOS	50.000,00	0,00	0,00	0,00	50.000,00
16.482.1808.	CONSTRUÇÃO E MELHORIA DE HABITAÇÕES	55.034.000,00	0,00	0,00	0,00	55.034.000,00
16.482.1808.1187	EXECUÇÃO DE AÇÕES DE DESAPROPRIAÇÃO DE TERRAS NO MUNICI 55.034.000,00	0,00	0,00	0,00	0,00	55.034.000,00
17.	Saneamento	290.000,00	2.150.000,00	0,00	0,00	2.440.000,00
17.511.	Saneamento Básico Rural	40.000,00	2.000.000,00	0,00	0,00	2.040.000,00
17.511.1804.	SANEAMENTO BÁSICO	40.000,00	2.000.000,00	0,00	0,00	2.040.000,00
17.511.1804.1184	EXECUÇÃO DE OBRAS DE SANEAMENTO URBANO NO MUNICÍPIO DO IPO 40.000,00	0,00	0,00	0,00	0,00	40.000,00
17.511.1804.2189	MANUTENÇÃO DAS AÇÕES DE SANEAMENTO URBANO NO MUNICÍPIO	0,00	2.000.000,00	0,00	0,00	2.000.000,00
17.512.	Saneamento Básico Urbano	250.000,00	150.000,00	0,00	0,00	400.000,00



MUNICÍPIO DO IPOJUCA - PODER EXECUTIVO

Programa de Trabalho do Governo - Anexo 06
Orçamento Fiscal e da Seguridade Social

Unid. Orçamental
MUNICÍPIO DO IPOJUCA - PODER EXECUTIVO

Unid. Gestora
CONSOLIDADA GERAL

Exercício
2022

R\$

Código	Especificação	Projetos	Atividades	Oper. Especiais	Reserva Cont.	Total
17.512.1804.	SANEAMENTO BÁSICO	250.000,00	150.000,00	0,00	0,00	400.000,00
17.512.1804.1185	EXECUÇÃO DE OBRAS DE SANEAMENTO RURAL NO MUNICÍPIO DO IPOJ	250.000,00	0,00	0,00	0,00	250.000,00
17.512.1804.2185	MANUTENÇÃO DAS AÇÕES DE SANEAMENTO RURAL NO MUNICÍPIO	0,00	150.000,00	0,00	0,00	150.000,00
18.	Gestão Ambiental	1.000.000,00	8.429.726,00	0,00	0,00	9.429.726,00
18.122.	Administração Geral	0,00	7.574.000,00	0,00	0,00	7.574.000,00
18.122.2301.	GESTÃO DAS AÇÕES DA SECRETARIA MUNICIPAL DE MEIO AMBIENTE E CONTR	0,00	6.401.000,00	0,00	0,00	6.401.000,00
18.122.2301.2231	MANUTENÇÃO DAS AÇÕES DA SECRETARIA MUNICIPAL DE MEIO AMBIENTE E	0,00	6.401.000,00	0,00	0,00	6.401.000,00
18.122.2303.	GESTÃO DA AGÊNCIA MUNICIPAL DO MEIO AMBIENTE - AMMA - IPOJUCA	0,00	1.173.000,00	0,00	0,00	1.173.000,00
18.122.2303.2233	GESTÃO DAS AÇÕES DA AGÊNCIA MUNICIPAL DO MEIO AMBIENTE - AMMA - IP	0,00	1.173.000,00	0,00	0,00	1.173.000,00
18.541.	Preservação e Conservação Ambiental	1.000.000,00	855.726,00	0,00	0,00	1.855.726,00
18.541.2301.	PEQUENAS AÇÕES GRANDES MUDANÇAS	0,00	85.000,00	0,00	0,00	85.000,00
18.541.2301.2234	AÇÕES DE EDUCAÇÃO E SUSTENTABILIDADE AMBIENTAL, APRIMORAMENTO L	0,00	85.000,00	0,00	0,00	85.000,00
18.541.2302.	PROJETOS ESPECIAIS	500.000,00	770.726,00	0,00	0,00	1.270.726,00
18.541.2302.1230	PROJETO ORLA E COMBATE AO LIXO DO MAR	500.000,00	770.726,00	0,00	0,00	1.270.726,00
18.541.2303.	IPOJUCA SUSTENTÁVEL	500.000,00	0,00	0,00	0,00	500.000,00
18.541.2303.1231	AÇÕES DE COLETA SELETIVA DE LIXO, IMPLANTAÇÃO DAS UNIDADES D	500.000,00	0,00	0,00	0,00	500.000,00
20.	Agricultura	700.000,00	6.753.000,00	0,00	0,00	7.453.000,00
20.122.	Administração Geral	0,00	4.453.000,00	0,00	0,00	4.453.000,00
20.122.2101.	GESTÃO DA SECRETARIA MUNICIPAL DE AGRICULTURA	0,00	4.453.000,00	0,00	0,00	4.453.000,00
20.122.2101.2210	MANUTENÇÃO DAS AÇÕES DA SECRETARIA MUNICIPAL DE AGRICULTURA	0,00	4.453.000,00	0,00	0,00	4.453.000,00
20.601.	Promoção da Produção Vegetal	350.000,00	0,00	0,00	0,00	350.000,00
20.601.2102.	PROMOVER A GERAÇÃO DE RENDA AGROPECUÁRIA IPOJUCANA	350.000,00	0,00	0,00	0,00	350.000,00
20.601.2102.1210	FOMENTAR E PROMOVER PRODUÇÃO VEGETAL	350.000,00	0,00	0,00	0,00	350.000,00
20.602.	Promoção da Produção Animal	350.000,00	0,00	0,00	0,00	350.000,00
20.602.2102.	PROMOVER A GERAÇÃO DE RENDA AGROPECUÁRIA IPOJUCANA	350.000,00	0,00	0,00	0,00	350.000,00
20.602.2102.1211	FOMENTAR E PROMOVER PRODUÇÃO ANIMAL	350.000,00	0,00	0,00	0,00	350.000,00
20.603.	Defesa Sanitária Vegetal	0,00	320.000,00	0,00	0,00	320.000,00
20.603.2103.	PROMOVER O CONTROLE SANITÁRIO AGROPECUÁRIO IPOJUCANO	0,00	320.000,00	0,00	0,00	320.000,00
20.603.2103.2212	PROMOVER A DEFESA SANITÁRIA VEGETAL	0,00	320.000,00	0,00	0,00	320.000,00
20.604.	Defesa Sanitária Animal	0,00	320.000,00	0,00	0,00	320.000,00



MUNICÍPIO DO IPOJUCA - PODER EXECUTIVO

Programa de Trabalho do Governo - Anexo 06
Orçamento Fiscal e da Seguridade Social

Unid. Orçamental
MUNICÍPIO DO IPOJUCA - PODER EXECUTIVO

Unid. Gestora
CONSOLIDADO GERAL

Exercício
2022
R\$

Código	Especificação	Projetos	Atividades	Oper. Especiais	Reserva Cont.	Total
20.604.2103.	PROMOVER O CONTROLE SANITÁRIO AGROPECUÁRIO IPOJUCANO	0,00	320.000,00	0,00	0,00	320.000,00
20.604.2103.2213	PROMOVER A DEFESA SANITÁRIA ANIMAL	0,00	320.000,00	0,00	0,00	320.000,00
20.605.	Abastecimento	0,00	800.000,00	0,00	0,00	800.000,00
20.605.2104.	PROMOÇÃO DA ORGANIZAÇÃO DOS PÁTIOS DAS FEIRAS, MERCADOS PÚBLICA	0,00	800.000,00	0,00	0,00	800.000,00
20.605.2104.2214	PROMOÇÃO DAS UNIDADES DE ABASTECIMENTO MUNICIPAIS	0,00	800.000,00	0,00	0,00	800.000,00
20.606.	Extensão Rural	0,00	860.000,00	0,00	0,00	860.000,00
20.606.2105.	EXTENSÃO RURAL COMO ALICERCE PARA A PROMOÇÃO DO DESENVOLVIM	0,00	860.000,00	0,00	0,00	860.000,00
20.606.2105.2215	MANUTENÇÃO, AMPLIAÇÃO E IMPLEMENTAÇÃO DE AÇÕES DE EXTENSÃO RUF	0,00	860.000,00	0,00	0,00	860.000,00
23.	Comércio e Serviços	0,00	3.075.000,00	0,00	0,00	3.075.000,00
23.122.	Administração Geral	0,00	1.725.000,00	0,00	0,00	1.725.000,00
23.122.2601.	GESTÃO TÉCNICA E ADMINISTRATIVA DA SECRETARIA MUNICIPAL DE TURISM	0,00	1.725.000,00	0,00	0,00	1.725.000,00
23.122.2601.2261	APOIO TÉCNICO E ADMINISTRATIVO ÀS AÇÕES DA SECRETARIA MUNICIPAL DI	0,00	1.725.000,00	0,00	0,00	1.725.000,00
23.691.	Promoção Comercial	0,00	150.000,00	0,00	0,00	150.000,00
23.691.2703.	APOIO E CAPACITAÇÃO À MULHER IPOJUCANA	0,00	150.000,00	0,00	0,00	150.000,00
23.691.2703.2273	APOIO E CAPACITAÇÃO AS MULHERES IPOJUCANAS	0,00	150.000,00	0,00	0,00	150.000,00
23.695.	Turismo	0,00	1.200.000,00	0,00	0,00	1.200.000,00
23.695.2602.	ORGANIZAÇÃO E PROMOÇÃO DO TURISMO NO MUNICÍPIO	0,00	1.200.000,00	0,00	0,00	1.200.000,00
23.695.2602.2262	ORGANIZAÇÃO E GESTÃO DOS INSTRUMENTOS DE DESENVOLVIMENTO E PR	0,00	1.200.000,00	0,00	0,00	1.200.000,00
25.	Energia	10.040.000,00	6.207.000,00	0,00	0,00	16.247.000,00
25.752.	Energia Elétrica	10.040.000,00	6.207.000,00	0,00	0,00	16.247.000,00
25.752.1803.	ILUMINAÇÃO PÚBLICA	10.040.000,00	6.207.000,00	0,00	0,00	16.247.000,00
25.752.1803.1183	AMPLIAÇÃO E QUALIFICAÇÃO DA ILUMINAÇÃO PÚBLICA NO MUNIC	10.040.000,00	0,00	0,00	0,00	10.040.000,00
25.752.1803.2366	MANUTENÇÃO DA ILUMINAÇÃO PÚBLICA NO MUNICÍPIO DO IPOJUCA	0,00	6.207.000,00	0,00	0,00	6.207.000,00
26.	Transporte	27.800.227,40	3.456.000,00	0,00	0,00	31.256.227,40
26.122.	Administração Geral	0,00	2.721.000,00	0,00	0,00	2.721.000,00
26.122.2206.	GESTÃO TÉCNICA E ADMINISTRAÇÃO DA AMTTRANS	0,00	2.721.000,00	0,00	0,00	2.721.000,00
26.122.2206.2222	ENFRENTAMENTO DA EMERGÊNCIA COVID-19 NA AMTTRANS	0,00	10.000,00	0,00	0,00	10.000,00
26.122.2206.2226	APOIO TÉCNICO E ADMINISTRATIVO ÀS AÇÕES DA AMTTRANS	0,00	2.711.000,00	0,00	0,00	2.711.000,00
26.782.	Transporte Rodoviário	27.800.227,40	735.000,00	0,00	0,00	28.535.227,40
26.782.1800.	AMPLIAÇÃO E MELHORIA DA INFRAESTRUTURA URBANA	27.800.227,40	0,00	0,00	0,00	27.800.227,40

**MUNICÍPIO DO IPOJUCA - PODER EXECUTIVO**Programa de Trabalho do Governo - Anexo 06
Orçamento Fiscal e da Seguridade SocialUnid. Orçamentária
MUNICÍPIO DO IPOJUCA - PODER EXECUTIVO
Unid. Gestora
CONSOLIDADA GERAL

Exercício

2022

R\$

Código	Especificação	Projetos	Atividades	Oper. Especiais	Reserva Cont.	Total
26.782.1800.1180	AMPLIAÇÃO E MELHORIA DO SISTEMA VIÁRIO	27.800.227,40	0,00	0,00	0,00	27.800.227,40
26.782.2204.	GESTÃO DO SISTEMA DE EDUCAÇÃO DE TRÂNSITO E TRANSPORTES	0,00	120.000,00	0,00	0,00	120.000,00
26.782.2204.2225	GERENCIAMENTO DO SISTEMA DE EDUCAÇÃO DE TRÂNSITO E TRANSPORTES	0,00	120.000,00	0,00	0,00	120.000,00
26.782.2207.	GESTÃO DO SISTEMA DE TRÂNSITO E TRANSPORTES	0,00	470.000,00	0,00	0,00	470.000,00
26.782.2207.2227	GERENCIAMENTO DO SISTEMA DE TRÂNSITO E TRANSPORTES	0,00	470.000,00	0,00	0,00	470.000,00
26.782.2208.	GESTÃO DO SISTEMA DE FISCALIZAÇÃO	0,00	145.000,00	0,00	0,00	145.000,00
26.782.2208.2228	GERENCIAMENTO DO SISTEMA DE FISCALIZAÇÃO	0,00	145.000,00	0,00	0,00	145.000,00
27. . . .	Desporto e Lazer	0,00	5.407.276,00	0,00	0,00	5.407.276,00
27.122. . .	Administração Geral	0,00	2.407.000,00	0,00	0,00	2.407.000,00
27.122.3202.	GESTÃO TÉCNICA E ADMINISTRATIVA DA SECRETARIA ESPECIAL DE ESPORTI	0,00	2.407.000,00	0,00	0,00	2.407.000,00
27.122.3202.2322	APÓIO TÉCNICO E ADMINISTRATIVO ÀS AÇÕES DA SECRETARIA ESPECIAL DE	0,00	2.407.000,00	0,00	0,00	2.407.000,00
27.812. . .	Desporto Comunitário	0,00	3.000.276,00	0,00	0,00	3.000.276,00
27.812.3201.	ESPORTE EM TODA PARTE	0,00	3.000.276,00	0,00	0,00	3.000.276,00
27.812.3201.2321	PROMOÇÃO DO ESPORTE EM TODA PARTE	0,00	3.000.276,00	0,00	0,00	3.000.276,00
28. . . .	Encargos Especiais	0,00	1.730.000,00	26.504.500,00	0,00	28.234.500,00
28.843. . .	Serviço da Dívida Interna	0,00	1.730.000,00	19.586.000,00	0,00	21.316.000,00
28.843.1101.	GESTÃO ADMINISTRATIVA DO PODER LEGISLATIVO	0,00	0,00	2.150.000,00	0,00	2.150.000,00
28.843.1101.9014	MANUTENÇÃO DA VERBA INDENIZATÓRIA	0,00	0,00	2.150.000,00	0,00	2.150.000,00
28.843.1206.	MANUTENÇÃO DAS ATIVIDADES PREVIDENCIÁRIAS DO FUNPREI	0,00	0,00	60.000,00	0,00	60.000,00
28.843.1206.9001	INDENIZAÇÕES E RESTITUIÇÕES DO RPPS	0,00	0,00	20.000,00	0,00	20.000,00
28.843.1206.9002	PRECATÓRIOS E SENTENÇAS JUDICIAIS DO RPPS	0,00	0,00	20.000,00	0,00	20.000,00
28.843.1206.9004	COMPENSAÇÃO FINANCEIRA ENTRE REGIMES (RPPS/RGPS)	0,00	0,00	20.000,00	0,00	20.000,00
28.843.1408.	ENCARGOS ADMINISTRATIVOS DO MUNICÍPIO - FMS	0,00	0,00	326.000,00	0,00	326.000,00
28.843.1408.9141	ENCARGOS COM PARCELAMENTO DE OBRIGAÇÕES PATRONAIS	0,00	0,00	326.000,00	0,00	326.000,00
28.843.1802.	GESTÃO DA SECRETARIA MUNICIPAL DE INFRAESTRUTURA E OBRAS	0,00	0,00	15.810.000,00	0,00	15.810.000,00
28.843.1802.9180	ENCARGOS COM AMORTIZAÇÃO, INCLUSIVE JUROS E ENCARGOS COM O FINI	0,00	0,00	15.810.000,00	0,00	15.810.000,00
28.843.3512.	ENCARGOS GERAIS DO MUNICÍPIO	0,00	1.730.000,00	1.240.000,00	0,00	2.970.000,00
28.843.3512.2355	AMORTIZAÇÃO DE PARCELAMENTOS PREVIDENCIÁRIOS	0,00	1.730.000,00	0,00	0,00	1.730.000,00
28.843.3512.9019	PARCELAMENTOS COM PASEP	0,00	0,00	1.240.000,00	0,00	1.240.000,00
28.846. . .	Outros Encargos Especiais	0,00	0,00	6.918.500,00	0,00	6.918.500,00

**MUNICÍPIO DO IPOJUCA - PODER EXECUTIVO**Programa de Trabalho do Governo - Anexo 06
Orçamento Fiscal e da Seguridade Social

Código	Especificação	Projetos	Atividades	Oper. Especiais	Reserva Cont.	Total
28.846.3512.	ENCARGOS GERAIS DO MUNICIPIO	0,00	0,00	6.918.500,00	0,00	6.918.500,00
28.846.3512.9006	PAGAMENTO DE PRECATÓRIOS JUDICIAIS E REQUISIÇÕES DE PEQUENO VALOR	0,00	0,00	6.918.500,00	0,00	6.918.500,00
99. . . .	Reserva de Contingência	0,00	0,00	60.891.006,00	0,00	60.891.006,00
99.997. . .	Reserva do RPPS	0,00	0,00	51.572.000,00	0,00	51.572.000,00
99.997.1206.	MANUTENÇÃO DAS ATIVIDADES PREVIDENCIÁRIAS DO FUNPREI	0,00	0,00	51.572.000,00	0,00	51.572.000,00
99.997.1206.9998	RESERVA DO RPPS	0,00	0,00	51.572.000,00	0,00	51.572.000,00
99.999. . .	Reserva de Contingência	0,00	0,00	9.319.006,00	0,00	9.319.006,00
99.999.9999.	RESERVAS	0,00	0,00	9.319.006,00	0,00	9.319.006,00
99.999.9999.9997	RESERVA PARLAMENTAR	0,00	0,00	2.026.422,00	0,00	2.026.422,00
99.999.9999.9999	RESERVA DE CONTINGÊNCIA	0,00	0,00	7.292.584,00	0,00	7.292.584,00
	Total da Unidade	149.997.035,00	857.787.459,00	92.468.506,00	0,00	1.100.253.000,00
	Total do Órgão	149.997.035,00	857.787.459,00	92.468.506,00	0,00	1.100.253.000,00
	Total Geral	149.997.035,00	857.787.459,00	92.468.506,00	0,00	1.100.253.000,00



MUNICÍPIO DO IPOJUCA - PODER EXECUTIVO

Demonstrativo de Funções, Subfunções e Programas por Projetos e Atividades - Anexo 07
Orçamento Fiscal e da Seguridade Social

Unid. Orçamental
MUNICÍPIO DO IPOJUCA - PODER EXECUTIVO CONSOLIDAÇÃO GERAL

Unid. Gestora
CONSOLIDAÇÃO GERAL

Exercício

2022

R\$

Código	Especificação	Projetos	Atividades	Operações	Especiais/Reserva Cont.	Total
01. . . .	Legislativa	2.993.035,00	47.710.400,00	5.073.000,00		55.776.435,00
01.031. . .	Ação Legislativa	2.993.035,00	47.710.400,00	5.073.000,00		55.776.435,00
01.031.1101.	GESTÃO ADMINISTRATIVA DO PODER LEGISLATIVO	2.993.035,00	47.710.400,00	5.073.000,00		55.776.435,00
01.031.1101.1001	REEQUIPAMENTO DA CÂMARA MUNICIPAL	500.000,00	0,00	0,00		500.000,00
01.031.1101.1002	PROJETOS, CONSTRUÇÃO, AMPLIAÇÃO E RESTAURAÇÃO DO PRÉDIO	2.493.035,00	0,00	0,00		2.493.035,00
01.031.1101.2080	MANUTENÇÃO DAS ATIVIDADES LEGISLATIVAS	0,00	2.105.000,00	0,00		2.105.000,00
01.031.1101.2081	MANUTENÇÃO DAS ATIVIDADES ADMINISTRATIVAS	0,00	45.605.400,00	0,00		45.605.400,00
01.031.1101.9017	CONTRIBUIÇÃO PREVIDENCIÁRIA E FGTS	0,00	0,00	5.043.000,00		5.043.000,00
01.031.1101.9018	MANUTENÇÃO DE INATIVOS	0,00	0,00	30.000,00		30.000,00
02. . . .	Judiciária	0,00	4.902.000,00	0,00		4.902.000,00
02.062. . .	Defesa do Interesse Público no Processo Judiciário	0,00	4.902.000,00	0,00		4.902.000,00
02.062.1235.	GESTÃO ADMINISTRATIVA DO MUNICÍPIO	0,00	4.902.000,00	0,00		4.902.000,00
02.062.1235.2125	MANUTENÇÃO DAS AÇÕES DA PROCURADORIA GERAL DO MUNICÍPIO	0,00	4.902.000,00	0,00		4.902.000,00
04. . . .	Administração	100.000,00	112.961.185,00	0,00		113.061.185,00
04.121. . .	Planejamento e Orçamento	0,00	2.745.000,00	0,00		2.745.000,00
04.121.1235.	GESTÃO ADMINISTRATIVA DO MUNICÍPIO	0,00	2.745.000,00	0,00		2.745.000,00
04.121.1235.2171	MANUTENÇÃO DAS AÇÕES DA SECRETARIA DE PLANEJAMENTO	0,00	1.595.000,00	0,00		1.595.000,00
04.121.1235.2301	MANUTENÇÃO DAS AÇÕES DA SECRETARIA ESPECIAL DE ORÇAMENTO PARTI	0,00	1.150.000,00	0,00		1.150.000,00
04.122. . .	Administração Geral	100.000,00	81.178.185,00	0,00		81.278.185,00
04.122.1201.	GOVERNANÇA	0,00	500.000,00	0,00		500.000,00
04.122.1201.2121	IMPLEMENTAÇÃO DO PROGRAMA GOVERNANÇA	0,00	500.000,00	0,00		500.000,00
04.122.1207.	GESTÃO TÉCNICA E ADMINISTRATIVA DA AGÊNCIA DE DESENVOLVIMENTO EC	0,00	1.200.000,00	0,00		1.200.000,00
04.122.1207.2375	APOIO TÉCNICO E ADMINISTRATIVO ÀS AÇÕES DA AGÊNCIA DE DESENVOLVIM.	0,00	1.200.000,00	0,00		1.200.000,00
04.122.1217.	AD +	0,00	300.000,00	0,00		300.000,00
04.122.1217.2376	IMPLANTAÇÃO E MANUTENÇÃO DO PROGRAMA AD +	0,00	300.000,00	0,00		300.000,00
04.122.1235.	GESTÃO ADMINISTRATIVA DO MUNICÍPIO	0,00	45.027.185,00	0,00		45.027.185,00
04.122.1235.2120	MANUTENÇÃO DAS AÇÕES DO GABINETE DA PREFEITA	0,00	6.457.000,00	0,00		6.457.000,00
04.122.1235.2128	MANUTENÇÃO DAS AÇÕES DA OUVIDORIA GERAL DO MUNICÍPIO	0,00	670.000,00	0,00		670.000,00
04.122.1235.2150	MANUTENÇÃO DAS AÇÕES DA SECRETARIA MUNICIPAL DE ADMINISTRAÇÃO	0,00	8.439.000,00	0,00		8.439.000,00
04.122.1235.2151	MANUTENÇÃO DAS AÇÕES DA SECRETARIA EXECUTIVA DE LOGÍSTICA	0,00	20.000,00	0,00		20.000,00



MUNICÍPIO DO IPOJUCA - PODER EXECUTIVO

Demonstrativo de Funções, Subfunções e Programas por Projetos e Atividades - Anexo 07
Orçamento Fiscal e da Seguridade Social

Unid. Orçamental
MUNICÍPIO DO IPOJUCA - PODER EXECUTIVO - CONSOLIDAÇÃO GERAL

Unid. Gestora
CONSOLIDAÇÃO GERAL

Exercício
2022

R\$

Código	Especificação	Projetos	Atividades	Operações	Especiais/Reserva Cont.	Total
04.122.1235.2190	MANUTENÇÃO DAS AÇÕES DA SECRETARIA MUNICIPAL DE GOVERNO	0,00	4.004.000,00	0,00		4.004.000,00
04.122.1235.2291	MANUTENÇÃO DAS AÇÕES DA SECRETARIA MUNICIPAL DE ARTICULAÇÃO POL	0,00	1.150.000,00	0,00		1.150.000,00
04.122.1235.2357	MANUTENÇÃO DAS ATIVIDADES GERAIS DO MUNICÍPIO	0,00	24.267.185,00	0,00		24.267.185,00
04.122.1235.2370	ENFRENTAMENTO DA EMERGÊNCIA COVID-19 NOS DIVERSOS ORGÃOS DA PV	0,00	20.000,00	0,00		20.000,00
04.122.1805.	MANUTENÇÃO PREDIAL	0,00	250.000,00	0,00		250.000,00
04.122.1805.2367	MANUTENÇÃO DE PRÉDIOS UTILIZADOS PELA ADMINISTRAÇÃO	0,00	250.000,00	0,00		250.000,00
04.122.2701.	GESTÃO DA SECRETARIA ESPECIAL DA MULHER	0,00	5.892.000,00	0,00		5.892.000,00
04.122.2701.2271	MANUTENÇÃO DAS AÇÕES DA SECRETARIA ESPECIAL DA MULHER	0,00	5.892.000,00	0,00		5.892.000,00
04.122.2801.	GESTÃO DAS AÇÕES DA SECRETARIA ESPECIAL DE POLÍTICAS SOBRE DROG/	0,00	1.250.000,00	0,00		1.250.000,00
04.122.2801.2280	MANUTENÇÃO DAS AÇÕES DA SECRETARIA ESPECIAL DE POLÍTICAS SOBRE T	0,00	1.250.000,00	0,00		1.250.000,00
04.122.3102.	GESTÃO TÉCNICA E ADMINISTRATIVA DA SECRETARIA ESPECIAL DA JUVENTL	0,00	2.465.000,00	0,00		2.465.000,00
04.122.3102.2312	APOIO TÉCNICO E ADMINISTRATIVO ÀS AÇÕES DA SECRETARIA ESPECIAL DA	0,00	2.465.000,00	0,00		2.465.000,00
04.122.3401.	GESTÃO DAS AÇÕES DA SECRETARIA MUNICIPAL DE DESENVOLVIMENTO ECO	0,00	1.504.000,00	0,00		1.504.000,00
04.122.3401.2341	MANUTENÇÃO DAS AÇÕES DA SECRETARIA MUNICIPAL DE DESENVOLVI	0,00	1.504.000,00	0,00		1.504.000,00
04.122.3402.	IMPLANTAR A AGÊNCIA DO TRABALHO MUNICIPAL	100.000,00	0,00	0,00		100.000,00
04.122.3402.1341	IMPLANTAÇÃO, MANUTENÇÃO E DESENVOLVIMENTO DA AGÊNCIA DO	100.000,00	0,00	0,00		100.000,00
04.122.3512.	ENCARGOS GERAIS DO MUNICÍPIO	0,00	22.790.000,00	0,00		22.790.000,00
04.122.3512.2351	ENCARGOS COM OBRIGAÇÕES PATRONAIS	0,00	22.790.000,00	0,00		22.790.000,00
04.123.	Administração Financeira	0,00	5.608.000,00	0,00		5.608.000,00
04.123.1235.	GESTÃO ADMINISTRATIVA DO MUNICÍPIO	0,00	5.608.000,00	0,00		5.608.000,00
04.123.1235.2160	MANUTENÇÃO DAS AÇÕES DA SECRETARIA MUNICIPAL DE FINANÇAS	0,00	5.608.000,00	0,00		5.608.000,00
04.124.	Controle Interno	0,00	2.375.000,00	0,00		2.375.000,00
04.124.1235.	GESTÃO ADMINISTRATIVA DO MUNICÍPIO	0,00	2.375.000,00	0,00		2.375.000,00
04.124.1235.2126	MANUTENÇÃO, APERFEIÇOAMENTO E FORTALECIMENTO DAS AÇÕES DA CONTRO	0,00	2.375.000,00	0,00		2.375.000,00
04.129.	Administração de Receitas	0,00	5.300.000,00	0,00		5.300.000,00
04.129.1601.	ADMINISTRAÇÃO TRIBUTÁRIA	0,00	5.300.000,00	0,00		5.300.000,00
04.129.1601.2161	MANUTENÇÃO E MODERNIZAÇÃO DA ADMINISTRAÇÃO TRIBUTÁRIA	0,00	5.300.000,00	0,00		5.300.000,00
04.131.	Comunicação Social	0,00	5.435.000,00	0,00		5.435.000,00
04.131.1235.	GESTÃO ADMINISTRATIVA DO MUNICÍPIO	0,00	5.435.000,00	0,00		5.435.000,00
04.131.1235.2250	MANUTENÇÃO DAS AÇÕES DA SECRETARIA ESPECIAL DE COMUNICAÇÃO	0,00	5.435.000,00	0,00		5.435.000,00
04.131.2501.	COMUNICAÇÃO SOCIAL	0,00	4.500.000,00	0,00		4.500.000,00

**MUNICÍPIO DO IPOJUCA - PODER EXECUTIVO**Unid. Organizacional
MUNICÍPIO DO IPOJUCA - PODER EXECUTIVO - CONSOLIDAÇÃO GERALUnid. Gestora
2022**Demonstrativo de Funções, Subfunções e Programas por Projetos e Atividades - Anexo 07**

R\$

Código	Especificação	Projetos	Atividades	Operações Especiais/Reserva Cont.	Total
04.131.2501.2251	ENFRENTAMENTO DA EMERGÊNCIA COVID-19 NA SECRETARIA ESPECIAL DE	0,00	450.000,00	0,00	450.000,00
04.131.2501.2252	DIVULGAÇÃO DAS AÇÕES DO GOVERNO MUNICIPAL E PUBLICIDADE INSTITUCIONAL	0,00	4.000.000,00	0,00	4.000.000,00
04.131.2501.2253	COMPRAS DE EQUIPAMENTOS TÉCNICOS PARA A SECRETARIA ESPECIAL DE COMUNICAÇÃO	0,00	50.000,00	0,00	50.000,00
04.331.	Proteção e Benefícios ao Trabalhador	0,00	10.320.000,00	0,00	10.320.000,00
04.331.3512.	ENCARGOS GERAIS DO MUNICÍPIO	0,00	10.320.000,00	0,00	10.320.000,00
04.331.3512.2354	ENCARGOS COM VALE-TRANSPORTE DOS SERVIDORES MUNICIPAIS	0,00	700.000,00	0,00	700.000,00
04.331.3512.2356	ENCARGOS COM PASEP	0,00	9.620.000,00	0,00	9.620.000,00
06.	Segurança Pública	0,00	45.665.000,00	0,00	45.665.000,00
06.122.	Administração Geral	0,00	25.871.200,00	0,00	25.871.200,00
06.122.2203.	GESTÃO DA SECRETARIA MUNICIPAL DE DEFESA SOCIAL	0,00	25.871.200,00	0,00	25.871.200,00
06.122.2203.2220	MANUTENÇÃO DAS AÇÕES DA SECRETARIA DE DEFESA SOCIAL	0,00	25.871.200,00	0,00	25.871.200,00
06.182.	Defesa Civil	0,00	19.793.800,00	0,00	19.793.800,00
06.182.2201.	GESTÃO DA DEFESA CIVIL DO MUNICÍPIO	0,00	30.000,00	0,00	30.000,00
06.182.2201.2221	DESENVOLVIMENTO DE AÇÕES DIRECIONADAS AO APOIO E ASSISTÊNCIA AS	0,00	30.000,00	0,00	30.000,00
06.182.2202.	SEGURANÇA PÚBLICA E PRESERVAÇÃO DO PATRIMÔNIO MUNICIPAL	0,00	16.901.800,00	0,00	16.901.800,00
06.182.2202.2223	MANUTENÇÃO DAS AÇÕES DE SEGURANÇA PÚBLICA E PRESERVAÇÃO DO PATRIM.	0,00	16.901.800,00	0,00	16.901.800,00
06.182.2205.	GESTÃO DA DIVISÃO DE SALVAMAR DO MUNICÍPIO	0,00	2.862.000,00	0,00	2.862.000,00
06.182.2205.2224	COORDENAÇÃO E MANUTENÇÃO DO PROGRAMA SALVAMAR DO MUNICÍPIO	0,00	2.862.000,00	0,00	2.862.000,00
08.	Assistência Social	0,00	32.710.500,00	0,00	32.710.500,00
08.032.	Controle Externo	0,00	420.000,00	0,00	420.000,00
08.032.2003.	CONSELHOS MUNICIPAIS DA ASSISTÊNCIA SOCIAL	0,00	420.000,00	0,00	420.000,00
08.032.2003.2202	MANUTENÇÃO DOS CONSELHOS MUNICIPAIS VINCULADOS A ASSISTÊNCIA SOCIAL	0,00	420.000,00	0,00	420.000,00
08.122.	Administração Geral	0,00	10.897.000,00	0,00	10.897.000,00
08.122.2001.	GESTÃO TÉCNICA E ADMINISTRATIVA DA POLÍTICA DE ASSISTÊNCIA SOCIAL	0,00	7.224.000,00	0,00	7.224.000,00
08.122.2001.2200	APOIO TÉCNICO E ADMINISTRATIVO ÀS AÇÕES DA SECRETARIA MUNICIPAL DE ASSISTÊNCIA SOCIAL	0,00	7.224.000,00	0,00	7.224.000,00
08.122.2005.	GESTÃO TÉCNICA E ADMINISTRATIVA DO FUNDO MUNICIPAL DE	0,00	3.623.000,00	0,00	3.623.000,00
08.122.2005.2363	APOIO TÉCNICO E ADMINISTRATIVO ÀS AÇÕES DO FUNDO MUNICIPAL DE ASSISTÊNCIA SOCIAL	0,00	3.623.000,00	0,00	3.623.000,00
08.122.2006.	GESTÃO TÉCNICA E ADMINISTRATIVA DO FUNDO MUNICIPAL DE PROMOÇÃO E	0,00	50.000,00	0,00	50.000,00
08.122.2006.2364	APOIO TÉCNICO E ADMINISTRATIVO AO FUNDO MUNICIPAL DE PROMOÇÃO E	0,00	50.000,00	0,00	50.000,00
08.241.	Assistência ao Idoso	0,00	220.000,00	0,00	220.000,00
08.241.2004.	ASSISTÊNCIA SOCIAL E CIDADANIA	0,00	220.000,00	0,00	220.000,00



MUNICÍPIO DO IPOJUCA - PODER EXECUTIVO

Demonstrativo de Funções, Subfunções e Programas por Projetos e Atividades - Anexo 07
Orçamento Fiscal e da Seguridade Social

Unid. Orçamental
MUNICÍPIO DO IPOJUCA - PODER EXECUTIVO

Unid. Gestora
CONSOLIDADO GERAL

Exercício
2022

R\$

Código	Especificação	Projetos	Atividades	Operações	Especiais/Reserva Cont.	Total
08.241.2004.2207	EXECUÇÃO DE AÇÕES DO PROGRAMA IDOSO FELIZ NA SECRETARIA MUNICIP	0,00	220.000,00	0,00		220.000,00
08.243.	Assistência à Criança e ao Adolescente	0,00	2.223.500,00	0,00		2.223.500,00
08.243.2002.	CONSELHOS TUTELARES	0,00	2.130.000,00	0,00		2.130.000,00
08.243.2002.2201	MANUTENÇÃO DOS CONSELHOS TUTELARES DE IPOJUCA	0,00	2.130.000,00	0,00		2.130.000,00
08.243.2004.	ASSISTÊNCIA SOCIAL E CIDADANIA	0,00	68.000,00	0,00		68.000,00
08.243.2004.2208	EXECUÇÃO DE AÇÕES DE ASSISTÊNCIA A CRIANÇA E ADOLESCENTE	0,00	68.000,00	0,00		68.000,00
08.243.2007.	PROMOÇÃO E DEFESA DOS DIREITOS DA CRIANÇA E DO ADOLESCENTE	0,00	25.500,00	0,00		25.500,00
08.243.2007.2365	DESENVOLVIMENTO DA POLÍTICA MUNICIPAL DE PROMOÇÃO E DEFESA DOS I	0,00	25.500,00	0,00		25.500,00
08.244.	Assistência Comunitária	0,00	18.950.000,00	0,00		18.950.000,00
08.244.2004.	ASSISTÊNCIA SOCIAL E CIDADANIA	0,00	18.950.000,00	0,00		18.950.000,00
08.244.2004.2205	ENFRENTAMENTO DAS SITUAÇÕES EMERGENCIAIS DECORRENTES DA PANDE	0,00	3.876.250,00	0,00		3.876.250,00
08.244.2004.2206	DESENVOLVIMENTO E GESTÃO DO PROGRAMA BOLSA FAMÍLIA	0,00	40.000,00	0,00		40.000,00
08.244.2004.2209	ASSISTÊNCIA COMUNITÁRIA A POPULAÇÃO	0,00	14.143.750,00	0,00		14.143.750,00
08.244.2004.2361	EXECUÇÃO DE AÇÕES DO PROGRAMA MÃE CORUJANINHOS DO BEM	0,00	250.000,00	0,00		250.000,00
08.244.2004.2362	DESENVOLVIMENTO DA REDE DE PROTEÇÃO SOCIAL ESPECIAL	0,00	640.000,00	0,00		640.000,00
09.	Previdência Social	0,00	62.929.000,00	0,00		62.929.000,00
09.122.	Administração Geral	0,00	4.585.000,00	0,00		4.585.000,00
09.122.1240.	GESTÃO ADMINISTRATIVA DO RPPS	0,00	4.585.000,00	0,00		4.585.000,00
09.122.1240.2122	GESTÃO DE AÇÕES PÓS APOSENTADORIA	0,00	40.000,00	0,00		40.000,00
09.122.1240.2123	GESTÃO ADMINISTRATIVA DO RPPS	0,00	4.385.000,00	0,00		4.385.000,00
09.122.1240.2129	EXECUÇÃO DE OBRAS, AQUISIÇÃO DE IMÓVEIS, MÓVEIS, MÁQUINAS E EQUIP	0,00	160.000,00	0,00		160.000,00
09.128.	Fornação de Recursos Humanos	0,00	50.000,00	0,00		50.000,00
09.128.1240.	GESTÃO ADMINISTRATIVA DO RPPS	0,00	50.000,00	0,00		50.000,00
09.128.1240.2127	CAPACITAÇÃO, TREINAMENTO E QUALIFICAÇÃO DE AGENTES PÚBLICOS MUN	0,00	50.000,00	0,00		50.000,00
09.272.	Previdência do Regime Estatutário	0,00	53.119.000,00	0,00		53.119.000,00
09.272.1206.	MANUTENÇÃO DAS ATIVIDADES PREVIDENCIÁRIAS DO FUNPREI	0,00	53.119.000,00	0,00		53.119.000,00
09.272.1206.2372	MANUTENÇÃO DAS ATIVIDADES PREVIDENCIÁRIAS DO RPPS PODER LEGISLA	0,00	135.000,00	0,00		135.000,00
09.272.1206.2373	MANUTENÇÃO DAS ATIVIDADES PREVIDENCIÁRIAS DO RPPS - PODER EXECUT	0,00	52.984.000,00	0,00		52.984.000,00
09.274.	Previdência Especial	0,00	5.175.000,00	0,00		5.175.000,00
09.274.1206.	MANUTENÇÃO DAS ATIVIDADES PREVIDENCIÁRIAS DO FUNPREI	0,00	5.175.000,00	0,00		5.175.000,00

**MUNICÍPIO DO IPOJUCA - PODER EXECUTIVO**Unid. Orçamentária
MUNICÍPIO DO IPOJUCA - PODER EXECUTIVOUnid. Gestora
CONSOLIDADA GERAL**Exercício**
2022Demonstrativo de Funções, Subfunções e Programas por Projetos e Atividades - Anexo 07
Orçamento Fiscal e da Seguridade Social**R\$**

Código	Especificação	Projetos	Atividades	Operações	Especiais/Reserva Cont.	Total
09.274.1206.2374	MANUTENÇÃO DAS ATIVIDADES PREVIDENCIÁRIAS DO RPPS (ANTERIORES AC 0,00		5.175.000,00	0,00		5.175.000,00
10.	Saúde	2.841.000,00	189.429.372,00	0,00		192.270.372,00
10.122.	Administração Geral	0,00	33.659.000,00	0,00		33.659.000,00
10.122.1401.	GESTÃO DA SECRETARIA MUNICIPAL DE SAÚDE	0,00	600.000,00	0,00		600.000,00
10.122.1401.2140	MANUTENÇÃO DE AÇÕES DA SECRETARIA MUNICIPAL DE SAÚDE	0,00	600.000,00	0,00		600.000,00
10.122.1406.	IMPLEMENTAR AÇÕES DE COMBATE A COVID-19	0,00	2.290.000,00	0,00		2.290.000,00
10.122.1406.2147	ENFRENTAMENTO DE EMERGÊNCIA COVID-19 NA ÁREA DA SAÚDE	0,00	2.290.000,00	0,00		2.290.000,00
10.122.1407.	GESTÃO DA POLÍTICA MUNICIPAL DE SAÚDE	0,00	30.769.000,00	0,00		30.769.000,00
10.122.1407.2148	GESTÃO DAS AÇÕES DA POLÍTICA MUNICIPAL DE SAÚDE	0,00	30.769.000,00	0,00		30.769.000,00
10.301.	Atenção Básica	2.315.000,00	32.608.920,00	0,00		34.923.920,00
10.301.1402.	ATENÇÃO PRIMÁRIA À SAÚDE DA POPULAÇÃO	2.315.000,00	32.608.920,00	0,00		34.923.920,00
10.301.1402.1141	EXPANSÃO E IMPLEMENTAÇÃO DA REDE PRIMÁRIA DE SAÚDE	2.315.000,00	0,00	0,00		2.315.000,00
10.301.1402.2142	MANUTENÇÃO, QUALIFICAÇÃO E FORTALECIMENTO DA REDE DE ATENÇÃO PF 0,00	0,00	32.608.920,00	0,00		32.608.920,00
10.302.	Assistência Hospitalar e Ambulatorial	496.000,00	112.092.152,00	0,00		112.588.152,00
10.302.1405.	ATENÇÃO ESPECIALIZADA À SAÚDE DA POPULAÇÃO	496.000,00	112.092.152,00	0,00		112.588.152,00
10.302.1405.1142	CONSTRUÇÃO, ADEQUAÇÃO E AMPLIAÇÃO DA REDE DE SAÚDE ESPEC1,867.452,00	0,00	0,00	0,00		1.867.452,00
10.302.1405.2149	MANUTENÇÃO E QUALIFICAÇÃO DA REDE ESPECIALIZADA DE SAÚDE	0,00	110.720.700,00	0,00		110.720.700,00
10.303.	Suporte Profilático e Terapêutico	0,00	1.781.600,00	0,00		1.781.600,00
10.303.1404.	ASSISTÊNCIA FARMACÊUTICA	0,00	1.781.600,00	0,00		1.781.600,00
10.303.1404.2144	DESENVOLVIMENTO DA POLÍTICA DA ASSISTÊNCIA FARMACÊUTICA	0,00	1.781.600,00	0,00		1.781.600,00
10.304.	Vigilância Sanitária	0,00	2.310.000,00	0,00		2.310.000,00
10.304.1409.	VIGILÂNCIA EM SAÚDE	0,00	2.310.000,00	0,00		2.310.000,00
10.304.1409.2145	MANUTENÇÃO DAS AÇÕES DE PROMOÇÃO E PREVENÇÃO EM VIGILÂNCIA SAN 0,00	0,00	2.310.000,00	0,00		2.310.000,00
10.305.	Vigilância Epidemiológica	30.000,00	6.949.700,00	0,00		6.979.700,00
10.305.1409.	VIGILÂNCIA EM SAÚDE	30.000,00	6.949.700,00	0,00		6.979.700,00
10.305.1409.1144	ESTRUTURAÇÃO, ADEQUAÇÃO E AMPLIAÇÃO DA REDE DE VIGILÂNCIA EMBO,000,00	0,00	0,00	0,00		30.000,00
10.305.1409.2146	MANUTENÇÃO DAS AÇÕES DE PROMOÇÃO E PREVENÇÃO E VIGILÂNCIA EPID,0,00	0,00	2.405.000,00	0,00		2.405.000,00
10.305.1409.2377	MANUTENÇÃO DAS AÇÕES DE PROMOÇÃO, PREVENÇÃO E VIGILÂNCIA EM SAN 0,00	0,00	4.544.700,00	0,00		4.544.700,00
10.306.	Alimentação e Nutrição	0,00	28.000,00	0,00		28.000,00
10.306.1403.	SEGURANÇA ALIMENTAR E NUTRICIONAL NA SAÚDE	0,00	28.000,00	0,00		28.000,00

**MUNICÍPIO DO IPOJUCA - PODER EXECUTIVO**Unid. Orçamentária
MUNICÍPIO DO IPOJUCA - PODER EXECUTIVO - CONSOLIDADA GERALUnid. Gerencial
Exercício
2022

Demonstrativo de Funções, Subfunções e Programas por Projetos e Atividades - Anexo 07

R\$

Orçamento Fiscal e da Seguridade Social

Código	Especificação	Projetos	Atividades	Operações	Especiais/Reserva Cont.	Total
10.306.1403.2143	MANUTENÇÃO DAS AÇÕES DE ALIMENTAÇÃO E NUTRIÇÃO	0,00	28.000,00	0,00	0,00	28.000,00
12.	Educação	34.116.000,00	268.883.000,00	0,00	0,00	302.999.000,00
12.243.	Assistência à Criança e ao Adolescente	0,00	11.800.000,00	0,00	0,00	11.800.000,00
12.243.1301.	QUALIDADE DO ENSINO	0,00	3.000.000,00	0,00	0,00	3.000.000,00
12.243.1301.2131	FARDAMENTO LEGAL	0,00	3.000.000,00	0,00	0,00	3.000.000,00
12.243.1302.	GESTÃO E CONTROLE SOCIAL	0,00	8.800.000,00	0,00	0,00	8.800.000,00
12.243.1302.1300	ENFRENTAMENTO DA EMERGÊNCIA COVID-19 NA EDUCAÇÃO VOLTADO A ASS	0,00	300.000,00	0,00	0,00	300.000,00
12.243.1302.2138	INCENTIVO AOS ALUNOS NA ESCOLA	0,00	8.500.000,00	0,00	0,00	8.500.000,00
12.306.	Alimentação e Nutrição	0,00	11.500.000,00	0,00	0,00	11.500.000,00
12.306.1301.	QUALIDADE DO ENSINO	0,00	11.500.000,00	0,00	0,00	11.500.000,00
12.306.1301.2132	MERENDA ESCOLAR	0,00	11.500.000,00	0,00	0,00	11.500.000,00
12.361.	Ensino Fundamental	27.416.000,00	211.503.000,00	0,00	0,00	239.019.000,00
12.361.1301.	QUALIDADE DO ENSINO	0,00	90.802.000,00	0,00	0,00	90.802.000,00
12.361.1301.2018	ENFRENTAMENTO DA EMERGÊNCIA COVID-19 NA EDUCAÇÃO VIA ENSINO A DI	0,00	880.000,00	0,00	0,00	880.000,00
12.361.1301.2133	PROMOÇÃO E QUALIFICAÇÃO DO ENSINO FUNDAMENTAL	0,00	83.542.000,00	0,00	0,00	83.542.000,00
12.361.1301.2134	TRANSPORTE ESCOLAR	0,00	6.380.000,00	0,00	0,00	6.380.000,00
12.361.1302.	GESTÃO E CONTROLE SOCIAL	0,00	220.000,00	0,00	0,00	220.000,00
12.361.1302.2139	FORTALECIMENTO DOS CONSELHOS DA EDUCAÇÃO	0,00	220.000,00	0,00	0,00	220.000,00
12.361.1303.	GESTÃO TÉCNICA E ADMINISTRATIVA DA SECRETARIA DE EDUCAÇÃO	0,00	117.581.000,00	0,00	0,00	117.581.000,00
12.361.1303.2016	APOIO TÉCNICO E ADMINISTRATIVO ÀS AÇÕES DA SECRETARIA MUNICIPAL DI	0,00	117.581.000,00	0,00	0,00	117.581.000,00
12.361.1304.	INFRAESTRUTURA E SUSTENTABILIDADE ESCOLAR	27.416.000,00	3.000.000,00	0,00	0,00	30.416.000,00
12.361.1304.1132	QUALIFICAÇÃO DA INFRAESTRUTURA FÍSICA DAS ESCOLAS DO ENSI	27.416.000,00	0,00	0,00	0,00	27.416.000,00
12.361.1304.2002	MANUTENÇÃO DA REDE FÍSICA DAS ESCOLAS E PRÉDIOS ADMINISTRATIVOS I	0,00	3.000.000,00	0,00	0,00	3.000.000,00
12.363.	Ensino Profissional	200.000,00	0,00	0,00	0,00	200.000,00
12.363.1301.	QUALIDADE DO ENSINO	200.000,00	0,00	0,00	0,00	200.000,00
12.363.1301.1131	IMPLANTAÇÃO E MANUTENÇÃO DA REDE ESCOLAR SOCIAL	200.000,00	0,00	0,00	0,00	200.000,00
12.364.	Ensino Superior	0,00	3.000.000,00	0,00	0,00	3.000.000,00
12.364.1301.	QUALIDADE DO ENSINO	0,00	3.000.000,00	0,00	0,00	3.000.000,00
12.364.1301.2001	TRANSPORTE UNIVERSITÁRIO	0,00	3.000.000,00	0,00	0,00	3.000.000,00
12.365.	Ensino Infantil	6.500.000,00	11.320.000,00	0,00	0,00	17.820.000,00



MUNICÍPIO DO IPOJUCA - PODER EXECUTIVO

Unid. Organizacional
MUNICÍPIO DO IPOJUCA - PODER EXECUTIVO - CONSOLIDADO GERAL

Exercício

2022

R\$

Demonstrativo de Funções, Subfunções e Programas por Projetos e Atividades - Anexo 07
Orçamento Fiscal e da Seguridade Social

Código	Especificação	Projetos	Atividades	Operações Especiais/Reserva Cont.	Total
12.365.1301.	QUALIDADE DO ENSINO	0,00	11.320.000,00	0,00	11.320.000,00
12.365.1301.2135	PROMOÇÃO E DESENVOLVIMENTO DA EDUCAÇÃO INFANTIL	0,00	11.320.000,00	0,00	11.320.000,00
12.365.1304.	INFRAESTRUTURA E SUSTENTABILIDADE ESCOLAR	6.500.000,00	0,00	0,00	6.500.000,00
12.365.1304.1133	QUALIFICAÇÃO DA INFRAESTRUTURA FÍSICA DAS ESCOLAS DO ENSIN	6.500.000,00	0,00	0,00	6.500.000,00
12.366.	Educação de Jovens e Adultos	0,00	10.710.000,00	0,00	10.710.000,00
12.366.1301.	QUALIDADE DO ENSINO	0,00	10.710.000,00	0,00	10.710.000,00
12.366.1301.2136	PROMOÇÃO E QUALIFICAÇÃO DA EDUCAÇÃO DE JOVENS E ADULTOS	0,00	10.710.000,00	0,00	10.710.000,00
12.367.	Educação Especial	0,00	8.550.000,00	0,00	8.550.000,00
12.367.1301.	QUALIDADE DO ENSINO	0,00	8.550.000,00	0,00	8.550.000,00
12.367.1301.2137	PROMOÇÃO E QUALIFICAÇÃO DA EDUCAÇÃO ESPECIAL	0,00	8.550.000,00	0,00	8.550.000,00
12.392.	Divisão Cultural	0,00	400.000,00	0,00	400.000,00
12.392.1305.	AÇÕES TRANSVERSAIS	0,00	400.000,00	0,00	400.000,00
12.392.1305.2017	PROMOÇÃO DE AÇÕES SÓCIO-CULTURAIS NA EDUCAÇÃO	0,00	400.000,00	0,00	400.000,00
13.	Cultura	0,00	8.558.000,00	0,00	8.558.000,00
13.122.	Administração Geral	0,00	2.527.000,00	0,00	2.527.000,00
13.122.3301.	GESTÃO TÉCNICA E ADMINISTRATIVA DA SECRETARIA ESPECIAL DE CULTUR	0,00	1.477.000,00	0,00	1.477.000,00
13.122.3301.2331	APOIO TÉCNICO E ADMINISTRATIVO ÀS AÇÕES DA SECRETARIA ESPECIAL DE	0,00	1.477.000,00	0,00	1.477.000,00
13.122.3303.	GESTÃO DO FUNDO MUNICIPAL DE CULTURA	0,00	250.000,00	0,00	250.000,00
13.122.3303.2335	MANUTENÇÃO DAS AÇÕES DO FMCI	0,00	250.000,00	0,00	250.000,00
13.122.3304	DESENVOLVIMENTO E FORTALECIMENTO DAS POLÍTICAS PÚBLICAS CULTU	0,00	800.000,00	0,00	800.000,00
13.122.3304.2333	DESENVOLVIMENTO DA CULTURA E PRODUÇÃO ARTÍSTICA	0,00	800.000,00	0,00	800.000,00
13.392.	Divisão Cultural	0,00	6.031.000,00	0,00	6.031.000,00
13.392.3302.	INCENTIVO, PROMOÇÃO E DESENVOLVIMENTO DA CULTURA NO MUNICÍPIO	0,00	6.031.000,00	0,00	6.031.000,00
13.392.3302.2332	APOIO ÀS ATIVIDADES CULTURAIS	0,00	6.031.000,00	0,00	6.031.000,00
14.	Direitos da Cidadania	0,00	3.600.000,00	0,00	3.600.000,00
14.244.	Assistência Comunitária	0,00	3.200.000,00	0,00	3.200.000,00
14.244.3101.	JUVENTUDE PRA FRENTE	0,00	3.200.000,00	0,00	3.200.000,00
14.244.3101.2311	MANUTENÇÃO DAS AÇÕES DO PROGRAMA JUVENTUDE PRA FRENTE	0,00	3.200.000,00	0,00	3.200.000,00
14.422.	Direitos Individuais, Coletivos e Difusos	0,00	400.000,00	0,00	400.000,00
14.422.2702.	PROTEÇÃO A MULHER IPOJUCANA	0,00	400.000,00	0,00	400.000,00
14.422.2702.2272	AÇÕES DE PROTEÇÃO À MULHER IPOJUCANA	0,00	400.000,00	0,00	400.000,00

**MUNICÍPIO DO IPOJUCA - PODER EXECUTIVO**Unid. Orçamentária
MUNICÍPIO DO IPOJUCA - PODER EXECUTIVO CONSOLIDAÇÃO GERALExercício
2022

Demonstrativo de Funções, Subfunções e Programas por Projetos e Atividades - Anexo 07

R\$

Orçamento Fiscal e da Seguridade Social

Código	Especificação	Projetos	Atividades	Operações	Especiais/Reserva Cont.	Total
15. . . .	Urbanismo	15.032.772,60	41.777.000,00	0,00		56.809.772,60
15.122. . .	Administração Geral	0,00	9.687.000,00	0,00		9.687.000,00
15.122.1802.	GESTÃO DA SECRETARIA MUNICIPAL DE INFRAESTRUTURA E OBRAS	0,00	9.687.000,00	0,00		9.687.000,00
15.122.1802.2182	MANUTENÇÃO DAS AÇÕES DA SECRETARIA MUNICIPAL DE INFRAESTRUTURA	0,00	8.187.000,00	0,00		8.187.000,00
15.122.1802.2188	ELABORAÇÃO DE PROJETOS E FISCALIZAÇÃO DE OBRAS E SERVIÇOS	0,00	1.500.000,00	0,00		1.500.000,00
15.451. . .	Infra Estrutura Urbana	15.032.772,60	13.250.000,00	0,00		28.282.772,60
15.451.1800.	AMPLIAÇÃO E MELHORIA DA INFRAESTRUTURA URBANA	4.026.000,00	13.000.000,00	0,00		17.026.000,00
15.451.1800.1181	EXECUÇÃO DE OBRAS DE CONTENÇÃO, MUIROS, ESCADARIAS, CANAL 4,026.000,00	0,00	0,00	0,00		4.026.000,00
15.451.1800.2180	MANUTENÇÃO INFRA-ESTRUTURA URBANA, INCLUINDO SISTEMA VIÁRIO, COM 0,00	0,00	13.000.000,00	0,00		13.000.000,00
15.451.1801.	CONSTRUÇÃO, RECUPERAÇÃO, AMPLIAÇÃO E CONSERVAÇÃO DE ESPAÇOS PÚBLICOS, 11.006.772,60	0,00	250.000,00	0,00		11.256.772,60
15.451.1801.1182	EXECUÇÃO DE OBRAS EM DIVERSAS ÁREAS E ESPAÇOS PÚBLICOS, 11.006.772,60	0,00	0,00	0,00		11.006.772,60
15.451.1801.2181	MANUTENÇÃO E CONSERVAÇÃO DE ESPAÇOS E EQUIPAMENTOS PÚBLICOS, 0,00	0,00	250.000,00	0,00		250.000,00
15.452. . .	Serviços Urbanos	0,00	18.840.000,00	0,00		18.840.000,00
15.452.1807.	SERVIÇOS PÚBLICOS	0,00	18.840.000,00	0,00		18.840.000,00
15.452.1807.2187	MANUTENÇÃO DOS SERVIÇOS PÚBLICOS DIVERSOS COMO LIMPEZA URBANA, 0,00	0,00	18.840.000,00	0,00		18.840.000,00
16. . . .	Habitação	55.084.000,00	1.454.000,00	0,00		56.538.000,00
16.122. . .	Administração Geral	0,00	1.454.000,00	0,00		1.454.000,00
16.122.2401.	APOIO TÉCNICO E ADMINISTRATIVO ÀS AÇÕES DA SECRETARIA MUNICIPAL DE	0,00	1.454.000,00	0,00		1.454.000,00
16.122.2401.2241	APOIO TÉCNICO E ADMINISTRATIVO ÀS AÇÕES DA SECRETARIA MUNICIPAL DE	0,00	1.454.000,00	0,00		1.454.000,00
16.482. . .	Habitação Urbana	55.084.000,00	0,00	0,00		55.084.000,00
16.482.1806.	INOVAÇÃO URBANAMUL TIRÃO ASSISTIDO	50.000,00	0,00	0,00		50.000,00
16.482.1806.1186	INICIATIVAS DE DESENVOLVIMENTO E INOVAÇÃO NOS DISTRITOS	50.000,00	0,00	0,00		50.000,00
16.482.1808.	CONSTRUÇÃO E MELHORIA DE HABITAÇÕES	55.034.000,00	0,00	0,00		55.034.000,00
16.482.1808.1187	EXECUÇÃO DE AÇÕES DE DESAPROPRIAÇÃO DE TERRAS NO MUNICÍPIO	55.034.000,00	0,00	0,00		55.034.000,00
17. . . .	Saneamento	290.000,00	2.150.000,00	0,00		2.440.000,00
17.511. . .	Saneamento Básico Rural	40.000,00	2.000.000,00	0,00		2.040.000,00
17.511.1804.	SANEAMENTO BÁSICO	40.000,00	2.000.000,00	0,00		2.040.000,00
17.511.1804.1184	EXECUÇÃO DE OBRAS DE SANEAMENTO URBANO NO MUNICÍPIO DO IPO	40.000,00	0,00	0,00		40.000,00
17.511.1804.2189	MANUTENÇÃO DAS AÇÕES DE SANEAMENTO URBANO NO MUNICÍPIO	0,00	2.000.000,00	0,00		2.000.000,00
17.512. . .	Saneamento Básico Urbano	250.000,00	150.000,00	0,00		400.000,00

**MUNICÍPIO DO IPOUCA - PODER EXECUTIVO**Unid. Orçamentari
MUNICÍPIO DO IPOUCA - PODER EXECUTIVOUnid. Gestora
CONSOLIDADA GERALExercício
2022Demonstrativo de Funções, Subfunções e Programas por Projetos e Atividades - Anexo 07
Orçamento Fiscal e da Seguridade Social

R\$

Código	Especificação	Projetos	Atividades	Operações Especiais/Reserva Cont.	Total
17.512.1804.	SANEAMENTO BÁSICO	250.000,00	150.000,00	0,00	400.000,00
17.512.1804.1185	EXECUÇÃO DE OBRAS DE SANEAMENTO RURAL NO MUNICÍPIO DO IPOU	250.000,00	0,00	0,00	250.000,00
17.512.1804.2185	MANUTENÇÃO DAS AÇÕES DE SANEAMENTO RURAL NO MUNICÍPIO	0,00	150.000,00	0,00	150.000,00
18. . . .	Gestão Ambiental	1.000.000,00	8.429.726,00	0,00	9.429.726,00
18.122. . .	Administração Geral	0,00	7.574.000,00	0,00	7.574.000,00
18.122.2301.	GESTÃO DAS AÇÕES DA SECRETARIA MUNICIPAL DE MEIO AMBIENTE E CONTR	0,00	6.401.000,00	0,00	6.401.000,00
18.122.2301.2231	MANUTENÇÃO DAS AÇÕES DA SECRETARIA MUNICIPAL DE MEIO AMBIENTE E	0,00	6.401.000,00	0,00	6.401.000,00
18.122.2303.	GESTÃO DA AGÊNCIA MUNICIPAL DO MEIO AMBIENTE - AMMA - IPOUCA	0,00	1.173.000,00	0,00	1.173.000,00
18.122.2303.2233	GESTÃO DAS AÇÕES DA AGÊNCIA MUNICIPAL DO MEIO AMBIENTE - AMMA - IP	0,00	1.173.000,00	0,00	1.173.000,00
18.541. . .	Preservação e Conservação Ambiental	1.000.000,00	855.726,00	0,00	1.855.726,00
18.541.2301.	PEQUENAS AÇÕES GRANDES MUDANÇAS	0,00	85.000,00	0,00	85.000,00
18.541.2301.2234	AÇÕES DE EDUCAÇÃO E SUSTENTABILIDADE AMBIENTAL, APRIMORAMENTO	0,00	85.000,00	0,00	85.000,00
18.541.2302.	PROJETOS ESPECIAIS	500.000,00	770.726,00	0,00	1.270.726,00
18.541.2302.1230	PROJETO ORLA E COMBATE AO LIXO DO MAR	500.000,00	770.726,00	0,00	1.270.726,00
18.541.2303.	IPOUCA SUSTENTÁVEL	500.000,00	0,00	0,00	500.000,00
18.541.2303.1231	AÇÕES DE COLETA SELETIVA DE LIXO, IMPLANTAÇÃO DAS UNIDADES D	500.000,00	0,00	0,00	500.000,00
20. . . .	Agricultura	700.000,00	6.753.000,00	0,00	7.453.000,00
20.122. . .	Administração Geral	0,00	4.453.000,00	0,00	4.453.000,00
20.122.2101.	GESTÃO DA SECRETARIA MUNICIPAL DE AGRICULTURA	0,00	4.453.000,00	0,00	4.453.000,00
20.122.2101.2210	MANUTENÇÃO DAS AÇÕES DA SECRETARIA MUNICIPAL DE AGRICULTURA	0,00	4.453.000,00	0,00	4.453.000,00
20.601. . .	Promoção da Produção Vegetal	350.000,00	0,00	0,00	350.000,00
20.601.2102.	PROMOVER A GERAÇÃO DE RENDA AGROPECUÁRIA IPOUCANA	350.000,00	0,00	0,00	350.000,00
20.601.2102.1210	FOMENTAR E PROMOVER PRODUÇÃO VEGETAL	350.000,00	0,00	0,00	350.000,00
20.602. . .	Promoção da Produção Animal	350.000,00	0,00	0,00	350.000,00
20.602.2102.	PROMOVER A GERAÇÃO DE RENDA AGROPECUÁRIA IPOUCANA	350.000,00	0,00	0,00	350.000,00
20.602.2102.1211	FOMENTAR E PROMOVER PRODUÇÃO ANIMAL	350.000,00	0,00	0,00	350.000,00
20.603. . .	Defesa Sanitária Vegetal	0,00	320.000,00	0,00	320.000,00
20.603.2103.	PROMOVER O CONTROLE SANITÁRIO AGROPECUÁRIO IPOUCANO	0,00	320.000,00	0,00	320.000,00
20.603.2103.2212	PROMOVER A DEFESA SANITÁRIA VEGETAL	0,00	320.000,00	0,00	320.000,00
20.604. . .	Defesa Sanitária Animal	0,00	320.000,00	0,00	320.000,00



MUNICÍPIO DO IPOJUCA - PODER EXECUTIVO

Demonstrativo de Funções, Subfunções e Programas por Projetos e Atividades - Anexo 07
Orçamento Fiscal e da Seguridade Social

Unid. Orçamental
MUNICÍPIO DO IPOJUCA - PODER EXECUTIVO

Unid. Gestora
CONSOLIDADO GERAL

Exercício
2022

R\$

Código	Especificação	Projetos	Atividades	Operações	Especiais/Reserva Cont.	Total
20.604.2103.	PROMOVER O CONTROLE SANITÁRIO AGROPECUÁRIO IPOJUCANO	0,00	320.000,00	0,00		320.000,00
20.604.2103.2213	PROMOVER A DEFESA SANITÁRIA ANIMAL	0,00	320.000,00	0,00		320.000,00
20.605.	Abastecimento	0,00	800.000,00	0,00		800.000,00
20.605.2104.	PROMOÇÃO DA ORGANIZAÇÃO DOS PÁTIOS DAS FEIRAS, MERCADOS PÚBLICOS	0,00	800.000,00	0,00		800.000,00
20.605.2104.2214	PROMOÇÃO DAS UNIDADES DE ABASTECIMENTO MUNICIPAIS	0,00	800.000,00	0,00		800.000,00
20.606.	Extensão Rural	0,00	860.000,00	0,00		860.000,00
20.606.2105.	EXTENSÃO RURAL COMO ALICERCE PARA A PROMOÇÃO DO DESENVOLVIM	0,00	860.000,00	0,00		860.000,00
20.606.2105.2215	MANUTENÇÃO, AMPLIAÇÃO E IMPLEMENTAÇÃO DE AÇÕES DE EXTENSÃO RUF	0,00	860.000,00	0,00		860.000,00
23.	Comércio e Serviços	0,00	3.075.000,00	0,00		3.075.000,00
23.122.	Administração Geral	0,00	1.725.000,00	0,00		1.725.000,00
23.122.2601.	GESTÃO TÉCNICA E ADMINISTRATIVA DA SECRETARIA MUNICIPAL DE TURISM	0,00	1.725.000,00	0,00		1.725.000,00
23.122.2601.2261	APOIO TÉCNICO E ADMINISTRATIVO ÀS AÇÕES DA SECRETARIA MUNICIPAL DI	0,00	1.725.000,00	0,00		1.725.000,00
23.691.	Promoção Comercial	0,00	150.000,00	0,00		150.000,00
23.691.2703.	APOIO E CAPACITAÇÃO À MULHER IPOJUCANA	0,00	150.000,00	0,00		150.000,00
23.691.2703.2273	APOIO E CAPACITAÇÃO AS MULHERES IPOJUCANAS	0,00	150.000,00	0,00		150.000,00
23.695.	Turismo	0,00	1.200.000,00	0,00		1.200.000,00
23.695.2602.	ORGANIZAÇÃO E PROMOÇÃO DO TURISMO NO MUNICÍPIO	0,00	1.200.000,00	0,00		1.200.000,00
23.695.2602.2262	ORGANIZAÇÃO E GESTÃO DOS INSTRUMENTOS DE DESENVOLVIMENTO E PR	0,00	1.200.000,00	0,00		1.200.000,00
25.	Energia	0,00	6.207.000,00	0,00		6.247.000,00
25.752.	Energia Elétrica	0,00	6.207.000,00	0,00		16.247.000,00
25.752.1803.	ILUMINAÇÃO PÚBLICA	0,00	6.207.000,00	0,00		16.247.000,00
25.752.1803.1183	AMPLIAÇÃO E QUALIFICAÇÃO DA ILUMINAÇÃO PÚBLICA NO MUNIC	0,00	6.207.000,00	0,00		10.040.000,00
25.752.1803.2366	MANUTENÇÃO DA ILUMINAÇÃO PÚBLICA NO MUNICÍPIO DO IPOJUCA	0,00	0,00	0,00		6.207.000,00
26.	Transporte	27.800.227,40	3.456.000,00	0,00		31.256.227,40
26.122.	Administração Geral	0,00	2.721.000,00	0,00		2.721.000,00
26.122.2206.	GESTÃO TÉCNICA E ADMINISTRAÇÃO DA AMTTRANS	0,00	2.721.000,00	0,00		2.721.000,00
26.122.2206.2222	ENFRENTAMENTO DA EMERGÊNCIA COVID-19 NA AMTTRANS	0,00	10.000,00	0,00		10.000,00
26.122.2206.2226	APOIO TÉCNICO E ADMINISTRATIVO ÀS AÇÕES DA AMTTRANS	0,00	2.711.000,00	0,00		2.711.000,00
26.782.	Transporte Rodoviário	27.800.227,40	735.000,00	0,00		28.535.227,40
26.782.1800.	AMPLIAÇÃO E MELHORIA DA INFRAESTRUTURA URBANA	27.800.227,40	0,00	0,00		27.800.227,40

**MUNICÍPIO DO IPOJUCA - PODER EXECUTIVO**Unid. Orçamental
MUNICÍPIO DO IPOJUCA - PODER EXECUTIVOUnid. Gestora
CONSOLIDADO GERAL**Exercício
2022****Demonstrativo de Funções, Subfunções e Programas por Projetos e Atividades - Anexo 07****R\$**

Código	Especificação	Projetos	Atividades	Operações	Especiais/Reserva Cont.	Total
26.782.1800.1180	AMPLIAÇÃO E MELHORIA DO SISTEMA VIÁRIO	27.800.227,40	0,00	0,00	0,00	27.800.227,40
26.782.2204.	GESTÃO DO SISTEMA DE EDUCAÇÃO DE TRÂNSITO E TRANSPORTES	0,00	120.000,00	0,00	0,00	120.000,00
26.782.2204.2225	GERENCIAMENTO DO SISTEMA DE EDUCAÇÃO DE TRÂNSITO E TRANSPORTES	0,00	120.000,00	0,00	0,00	120.000,00
26.782.2207.	GESTÃO DO SISTEMA DE TRÂNSITO E TRANSPORTES	0,00	470.000,00	0,00	0,00	470.000,00
26.782.2207.2227	GERENCIAMENTO DO SISTEMA DE TRÂNSITO E TRANSPORTES	0,00	470.000,00	0,00	0,00	470.000,00
26.782.2208.	GESTÃO DO SISTEMA DE FISCALIZAÇÃO	0,00	145.000,00	0,00	0,00	145.000,00
26.782.2208.2228	GERENCIAMENTO DO SISTEMA DE FISCALIZAÇÃO	0,00	145.000,00	0,00	0,00	145.000,00
27. . . .	Desporto e Lazer	0,00	5.407.276,00	0,00	0,00	5.407.276,00
27.122. . .	Administração Geral	0,00	2.407.000,00	0,00	0,00	2.407.000,00
27.122.3202.	GESTÃO TÉCNICA E ADMINISTRATIVA DA SECRETARIA ESPECIAL DE ESPORTE	0,00	2.407.000,00	0,00	0,00	2.407.000,00
27.122.3202.2322	APOIO TÉCNICO E ADMINISTRATIVO ÀS AÇÕES DA SECRETARIA ESPECIAL DE	0,00	2.407.000,00	0,00	0,00	2.407.000,00
27.812. . .	Desporto Comunitário	0,00	3.000.276,00	0,00	0,00	3.000.276,00
27.812.3201.	ESPORTE EM TODA PARTE	0,00	3.000.276,00	0,00	0,00	3.000.276,00
27.812.3201.2321	PROMOÇÃO DO ESPORTE EM TODA PARTE	0,00	3.000.276,00	0,00	0,00	3.000.276,00
28. . . .	Encargos Especiais	0,00	1.730.000,00	26.504.500,00	0,00	28.234.500,00
28.843. . .	Serviço da Dívida Interna	0,00	1.730.000,00	19.586.000,00	0,00	21.316.000,00
28.843.1101.	GESTÃO ADMINISTRATIVA DO PODER LEGISLATIVO	0,00	0,00	2.150.000,00	0,00	2.150.000,00
28.843.1101.9014	MANUTENÇÃO DA VERBA INDENIZATÓRIA	0,00	0,00	2.150.000,00	0,00	2.150.000,00
28.843.1206.	MANUTENÇÃO DAS ATIVIDADES PREVIDENCIÁRIAS DO FUNPREI	0,00	0,00	60.000,00	0,00	60.000,00
28.843.1206.9001	INDENIZAÇÕES E RESTITUIÇÕES DO RPPS	0,00	0,00	20.000,00	0,00	20.000,00
28.843.1206.9002	PRECATÓRIOS E SENTENÇAS JUDICIAIS DO RPPS	0,00	0,00	20.000,00	0,00	20.000,00
28.843.1206.9004	COMPENSAÇÃO FINANCEIRA ENTRE REGIMES (RPPS/RGPs)	0,00	0,00	20.000,00	0,00	20.000,00
28.843.1408.	ENCARGOS ADMINISTRATIVOS DO MUNICÍPIO - FMS	0,00	0,00	326.000,00	0,00	326.000,00
28.843.1408.9141	ENCARGOS COM PARCELAMENTO DE OBRIGAÇÕES PATRONAIS	0,00	0,00	326.000,00	0,00	326.000,00
28.843.1802.	GESTÃO DA SECRETARIA MUNICIPAL DE INFRAESTRUTURA E OBRAS	0,00	0,00	15.810.000,00	0,00	15.810.000,00
28.843.1802.9180	ENCARGOS COM AMORTIZAÇÃO, INCLUSIVE JUROS E ENCARGOS COM O FINI	0,00	0,00	15.810.000,00	0,00	15.810.000,00
28.843.3512.	ENCARGOS GERAIS DO MUNICÍPIO	0,00	1.730.000,00	1.240.000,00	0,00	2.970.000,00
28.843.3512.2355	AMORTIZAÇÃO DE PARCELAMENTOS PREVIDENCIÁRIOS	0,00	1.730.000,00	0,00	0,00	1.730.000,00
28.843.3512.9019	PARCELAMENTOS COM PASEP	0,00	0,00	1.240.000,00	0,00	1.240.000,00
28.846. . .	Outros Encargos Especiais	0,00	0,00	6.918.500,00	0,00	6.918.500,00

**MUNICÍPIO DO IPOJUCA - PODER EXECUTIVO**Unid. Orçamentária
MUNICÍPIO DO IPOJUCA - PODER EXECUTIVOUnid. Gestora
CONSOLIDAÇÃO GERALExercício
2022Demonstrativo de Funções, Subfunções e Programas por Projetos e Atividades - Anexo 07
Orçamento Fiscal e da Seguridade Social

R\$

Código	Especificação	Projetos	Atividades	Operações	Especiais/Reserva Cont.	Total
28.846.3512.	ENCARGOS GERAIS DO MUNICÍPIO	0,00	0,00	6.918.500,00		6.918.500,00
28.846.3512.9006	PAGAMENTO DE PRECATÓRIOS JUDICIAIS E REQUISIÇÕES DE PEQUENO VALOR	0,00	0,00	6.918.500,00		6.918.500,00
99. . . .	Reserva de Contingência	0,00	0,00	60.891.006,00		60.891.006,00
99.997. . .	Reserva do RPPS	0,00	0,00	51.572.000,00		51.572.000,00
99.997.1206.	MANUTENÇÃO DAS ATIVIDADES PREVIDENCIÁRIAS DO FUNPREI	0,00	0,00	51.572.000,00		51.572.000,00
99.997.1206.9998	RESERVA DO RPPS	0,00	0,00	51.572.000,00		51.572.000,00
99.999. . .	Reserva de Contingência	0,00	0,00	9.319.006,00		9.319.006,00
99.999.9999.	RESERVAS	0,00	0,00	9.319.006,00		9.319.006,00
99.999.9999.9997	RESERVA PARLAMENTAR	0,00	0,00	2.026.422,00		2.026.422,00
99.999.9999.9999	RESERVA DE CONTINGÊNCIA	0,00	0,00	7.292.584,00		7.292.584,00
	Total da Unidade	149.997.035,00	857.787.459,00	92.468.506,00		1.100.253.000,00
	Total do Órgão	149.997.035,00	857.787.459,00	92.468.506,00		1.100.253.000,00
	Total Geral	149.997.035,00	857.787.459,00	92.468.506,00		1.100.253.000,00

MUNICÍPIO DO IPOJUCA - PODER EXECUTIVO

Unid. Orçamentária
MUNICÍPIO DO IPOJUCA - PODER EXECUTIVO

Unid. Gestora
CONSIDERAÇÃO GERAL

Exercício

2022

Demons. de Funções, Sub-Funções, Programas e Sub-Programas conforme o Vínculo dos Recursos - Anexo 08
Orçamento Fiscal e da Seguridade Social

Orgão: 00 até 99

Código	Especificação	Ordinários	Vinculados	Total
01.000.0000	Legislativa	55.776.435,00	-	55.776.435,00
01.031.0000	Ação Legislativa	55.776.435,00	-	55.776.435,00
01.031.1101	GESTÃO ADMINISTRATIVA DO PODER LEGISLATIVO	55.776.435,00	-	55.776.435,00
02.000.0000	Judiciária	4.902.000,00	-	4.902.000,00
02.062.0000	Defesa do Interesse Público no Processo Judiciário	4.902.000,00	-	4.902.000,00
02.062.1235	GESTÃO ADMINISTRATIVA DO MUNICÍPIO	4.902.000,00	-	4.902.000,00
04.000.0000	Administração	113.061.185,00	-	113.061.185,00
04.121.0000	Planejamento e Orçamento	2.745.000,00	-	2.745.000,00
04.121.1235	GESTÃO ADMINISTRATIVA DO MUNICÍPIO	2.745.000,00	-	2.745.000,00
04.122.0000	Administração Geral	81.278.185,00	-	81.278.185,00
04.122.1201	GOVERNANÇA	500.000,00	-	500.000,00
04.122.1207	GESTÃO TÉCNICA E ADMINISTRATIVA DA AGÊNCIA DE DESENVOLVIME	1.200.000,00	-	1.200.000,00
04.122.1217	AD +	300.000,00	-	300.000,00
04.122.1235	GESTÃO ADMINISTRATIVA DO MUNICÍPIO	45.027.185,00	-	45.027.185,00
04.122.1805	MANUTENÇÃO PREDIAL	250.000,00	-	250.000,00
04.122.2701	GESTÃO DA SECRETARIA ESPECIAL DA MULHER	5.892.000,00	-	5.892.000,00
04.122.2801	GESTÃO DAS AÇÕES DA SECRETARIA ESPECIAL DE POLÍTICAS SOBRE	1.250.000,00	-	1.250.000,00
04.122.3102	GESTÃO TÉCNICA E ADMINISTRATIVA DA SECRETARIA ESPECIAL DA	2.465.000,00	-	2.465.000,00
04.122.3401	GESTÃO DAS AÇÕES DA SECRETARIA MUNICIPAL DE DESENVOLVIMENT	1.504.000,00	-	1.504.000,00
04.122.3402	IMPLANTAR A AGÊNCIA DO TRABALHO MUNICIPAL	100.000,00	-	100.000,00
04.122.3512	ENCARGOS GERAIS DO MUNICÍPIO	22.790.000,00	-	22.790.000,00
04.123.0000	Administração Financeira	5.608.000,00	-	5.608.000,00
04.123.1235	GESTÃO ADMINISTRATIVA DO MUNICÍPIO	5.608.000,00	-	5.608.000,00
04.124.0000	Controle Interno	2.375.000,00	-	2.375.000,00
04.124.1235	GESTÃO ADMINISTRATIVA DO MUNICÍPIO	2.375.000,00	-	2.375.000,00
04.129.0000	Administração de Receitas	5.300.000,00	-	5.300.000,00
04.129.1601	ADMINISTRAÇÃO TRIBUTÁRIA	5.300.000,00	-	5.300.000,00
04.131.0000	Comunicação Social	5.435.000,00	-	5.435.000,00
04.131.1235	GESTÃO ADMINISTRATIVA DO MUNICÍPIO	935.000,00	-	935.000,00
04.131.2501	COMUNICAÇÃO SOCIAL	4.500.000,00	-	4.500.000,00
04.331.0000	Proteção e Benefícios ao Trabalhador	10.320.000,00	-	10.320.000,00
04.331.3512	ENCARGOS GERAIS DO MUNICÍPIO	10.320.000,00	-	10.320.000,00
06.000.0000	Segurança Pública	45.665.000,00	-	45.665.000,00
06.122.0000	Administração Geral	25.871.200,00	-	25.871.200,00

Grupo Assessor Público

MUNICÍPIO DO IPOJUCA - PODER EXECUTIVO

Unid. Gerencial
MUNICÍPIO DO IPOJUCA - PODER EXECUTIVO

Unid. Gestora
COMPOSIÇÃO GERAL

Exercício

2022

Demonst. de Funções, Sub-Funções, Programas e Sub-Programas conforme o Vínculo dos Recursos - Anexo 08
Orçamento Fiscal e da Seguridade Social

Orgão: 00 até 99
R\$

Código	Especificação	Ordinários		Vinculados		Total
06.122.2203	GESTÃO DA SECRETARIA MUNICIPAL DE DEFESA SOCIAL	25.871.200,00	-	25.871.200,00		
06.182.0000	Defesa Civil	19.793.800,00	-	19.793.800,00		
06.182.2201	GESTÃO DA DEFESA CIVIL DO MUNICÍPIO	30.000,00	-	30.000,00		
06.182.2202	SEGURANÇA PÚBLICA E PRESERVAÇÃO DO PATRIMÔNIO MUNICIPAL	16.901.800,00	-	16.901.800,00		
06.182.2205	GESTÃO DA DIVISÃO DE SALVAMAR DO MUNICÍPIO	2.862.000,00	-	2.862.000,00		
08.000.0000	Assistência Social	31.752.500,00	-	958.000,00		32.710.500,00
08.032.0000	Controle Externo	270.000,00	-	150.000,00		420.000,00
08.032.2003	CONSELHOS MUNICIPAIS DA ASSISTÊNCIA SOCIAL	270.000,00	-	150.000,00		420.000,00
08.122.0000	Administração Geral	10.697.000,00	-	200.000,00		10.897.000,00
08.122.2001	GESTÃO TÉCNICA E ADMINISTRATIVA DA POLÍTICA DE ASSISTÊNCIA	7.224.000,00	-	200.000,00		7.224.000,00
08.122.2005	GESTÃO TÉCNICA E ADMINISTRATIVA DO FUNDO MUNICIPAL DE ASSI	3.423.000,00	-	200.000,00		3.623.000,00
08.122.2006	GESTÃO TÉCNICA E ADMINISTRATIVA DO FUNDO MUNICIPAL DE PROM	50.000,00	-	-		50.000,00
08.241.0000	Assistência ao Idoso	170.000,00	-	50.000,00		220.000,00
08.241.2004	ASSISTÊNCIA SOCIAL E CIDADANIA	170.000,00	-	50.000,00		220.000,00
08.243.0000	Assistência à Criança e ao Adolescente	2.175.500,00	-	48.000,00		2.223.500,00
08.243.2002	CONSELHOS TUTELARES	2.130.000,00	-	-		2.130.000,00
08.243.2004	ASSISTÊNCIA SOCIAL E CIDADANIA	25.000,00	-	43.000,00		68.000,00
08.243.2007	PROMOÇÃO E DEFESA DOS DIREITOS DA CRIANÇA E DO ADOLESCENTE	20.500,00	-	5.000,00		25.500,00
08.244.0000	Assistência Comunitária	18.440.000,00	-	510.000,00		18.950.000,00
08.244.2004	ASSISTÊNCIA SOCIAL E CIDADANIA	18.440.000,00	-	510.000,00		18.950.000,00
09.000.0000	Previdência Social	9.810.000,00	-	53.119.000,00		62.929.000,00
09.122.0000	Administração Geral	4.585.000,00	-	-		4.585.000,00
09.122.1240	Administração Geral	4.585.000,00	-	-		4.585.000,00
09.122.1240	GESTÃO ADMINISTRATIVA DO RPPS	4.585.000,00	-	-		4.585.000,00
09.128.0000	Formação de Recursos Humanos	50.000,00	-	-		50.000,00
09.128.1240	GESTÃO ADMINISTRATIVA DO RPPS	50.000,00	-	-		50.000,00
09.272.0000	Previdência do Regime Estatutário	-	-	53.119.000,00		53.119.000,00
09.272.1206	MANUTENÇÃO DAS ATIVIDADES PREVIDENCIÁRIAS DO FUNPREI	-	-	53.119.000,00		53.119.000,00
09.274.0000	Previdência Especial	5.175.000,00	-	-		5.175.000,00
09.274.1206	MANUTENÇÃO DAS ATIVIDADES PREVIDENCIÁRIAS DO FUNPREI	5.175.000,00	-	-		5.175.000,00
10.000.0000	Saúde	175.365.452,00	-	16.904.920,00		192.270.372,00
10.122.0000	Administração Geral	33.639.000,00	-	20.000,00		33.659.000,00
10.122.1401	Administração Geral	600.000,00	-	-		600.000,00
10.122.1406	IMPLEMENTAR AÇÕES DE COMBATE A COVID-19	2.270.000,00	-	20.000,00		2.290.000,00

Grupo Assessor Público@

Página 2 de 6

MUNICÍPIO DO IPOJUCA - PODER EXECUTIVO

Unid. Orçamentária
MUNICÍPIO DO IPOJUCA - PODER EXECUTIVO

Unid. Gestora
CONSOLIDADO GERAL

Exercício

2022

Demonst. de Funções, SubFunções, Programas e SubProgramas conforme o Vínculo dos Recursos - Anexo 08
Orçamento Fiscal e da Seguridade Social

R\$
Orgão: 00 até 99

Código	Especificação	Ordinários	Vinculados	Total
10.122.1407	GESTÃO DA POLÍTICA MUNICIPAL DE SAÚDE	30.769.000,00	-	30.769.000,00
10.301.0000	Atenção Básica	27.174.000,00	7.749.920,00	34.923.920,00
10.301.1402	ATENÇÃO PRIMÁRIA À SAÚDE DA POPULAÇÃO	27.174.000,00	7.749.920,00	34.923.920,00
10.302.0000	Assistência Hospitalar e Ambulatorial	105.434.452,00	7.153.700,00	112.588.152,00
10.302.1405	ATENÇÃO ESPECIALIZADA À SAÚDE DA POPULAÇÃO	105.434.452,00	7.153.700,00	112.588.152,00
10.303.0000	Suporte Profilático e Terapêutico	1.000.000,00	781.600,00	1.781.600,00
10.303.1404	ASSISTÊNCIA FARMACÊUTICA	1.000.000,00	781.600,00	1.781.600,00
10.304.0000	Vigilância Sanitária	2.055.000,00	255.000,00	2.310.000,00
10.304.1409	VIGILANCIA EM SAÚDE	2.055.000,00	255.000,00	2.310.000,00
10.305.0000	Vigilância Epidemiológica	6.063.000,00	916.700,00	6.979.700,00
10.305.1409	VIGILANCIA EM SAÚDE	6.063.000,00	916.700,00	6.979.700,00
10.306.0000	Alimentação e Nutrição	-	28.000,00	28.000,00
10.306.1403	SEGURANÇA ALIMENTAR E NUTRICIONAL NA SAÚDE	-	28.000,00	28.000,00
12.000.0000	Educação	160.140.000,00	142.859.000,00	302.999.000,00
12.243.0000	Assistência à Criança e ao Adolescente	11.800.000,00	-	11.800.000,00
12.243.1301	QUALIDADE DO ENSINO	3.000.000,00	-	3.000.000,00
12.243.1302	GESTÃO E CONTROLE SOCIAL	8.800.000,00	-	8.800.000,00
12.306.0000	Alimentação e Nutrição	9.000.000,00	2.500.000,00	11.500.000,00
12.306.1301	QUALIDADE DO ENSINO	9.000.000,00	2.500.000,00	11.500.000,00
12.361.0000	Ensino Fundamental	132.610.000,00	106.409.000,00	239.019.000,00
12.361.1301	QUALIDADE DO ENSINO	13.210.000,00	77.592.000,00	90.802.000,00
12.361.1302	GESTÃO E CONTROLE SOCIAL	220.000,00	-	220.000,00
12.361.1303	GESTÃO TÉCNICA E ADMINISTRATIVA DA SECRETARIA DE EDUCAÇÃO	111.880.000,00	5.701.000,00	117.581.000,00
12.361.1304	INFRAESTRUTURA E SUSTENTABILIDADE ESCOLAR	7.300.000,00	23.116.000,00	30.416.000,00
12.363.0000	Ensino Profissional	200.000,00	-	200.000,00
12.363.1301	QUALIDADE DO ENSINO	200.000,00	-	200.000,00
12.364.0000	Ensino Superior	3.000.000,00	-	3.000.000,00
12.364.1301	QUALIDADE DO ENSINO	3.000.000,00	-	3.000.000,00
12.365.0000	Ensino Infantil	1.120.000,00	-	1.120.000,00
12.365.1301	QUALIDADE DO ENSINO	620.000,00	10.700.000,00	11.320.000,00
12.365.1304	INFRAESTRUTURA E SUSTENTABILIDADE ESCOLAR	500.000,00	6.000.000,00	6.500.000,00
12.366.0000	Educação de Jovens e Adultos	1.710.000,00	9.000.000,00	10.710.000,00
12.366.1301	QUALIDADE DO ENSINO	1.710.000,00	9.000.000,00	10.710.000,00

Grupo Assessor Público

Página 3 de 6

MUNICÍPIO DO IPOJUCA - PODER EXECUTIVO

Unid. Orçamentária
MUNICÍPIO DO IPOJUCA - PODER EXECUTIVO

Unid. Gestora
CONTAÇÃO GERAL

Exercício

2022

Demonst. de Funções, SubFunções, Programas e SubProgramas conforme o Vínculo dos Recursos - Anexo 08

RS

Orçamento Fiscal e da Seguridade Social

Orgão: 00 até 99

Código	Especificação	Ordinários	Vinculados	Total
12.367.0000	Educação Especial	300.000,00	8.250.000,00	8.550.000,00
12.367.1301	QUALIDADE DO ENSINO	300.000,00	8.250.000,00	8.550.000,00
12.392.0000	Difusão Cultural	400.000,00	-	400.000,00
12.392.1305	AÇÕES TRANSVERSAIS	400.000,00	-	400.000,00
13.000.0000	Cultura	8.558.000,00	-	8.558.000,00
13.122.0000	Administração Geral	2.527.000,00	-	2.527.000,00
13.122.3301	GESTÃO TÉCNICA E ADMINISTRATIVA DA SECRETARIA ESPECIAL DE	1.477.000,00	-	1.477.000,00
13.122.3303	GESTÃO DO FUNDO MUNICIPAL DE CULTURA	250.000,00	-	250.000,00
13.392.0000	DESENVOLVIMENTO E FORTALECIMENTO DAS POLÍTICAS PÚBLICAS C	800.000,00	-	800.000,00
13.392.3302	Difusão Cultural	6.031.000,00	-	6.031.000,00
14.000.0000	INCENTIVO, PROMOÇÃO E DESENVOLVIMENTO DA CULTURA NO MUNICÍ	6.031.000,00	-	6.031.000,00
14.244.0000	Direitos da Cidadania	3.600.000,00	-	3.600.000,00
14.244.3101	Assistência Comunitária	3.200.000,00	-	3.200.000,00
14.422.0000	JUVENTUDE PRA FRENTE	3.200.000,00	-	3.200.000,00
14.422.2702	Direitos Individuais, Coletivos e Difusos	400.000,00	-	400.000,00
15.000.0000	PROTEÇÃO A MULHER IPOJUCANA	400.000,00	-	400.000,00
15.122.0000	Urbanismo	40.277.000,00	16.532.772,60	56.809.772,60
15.122.1802	Administração Geral	8.187.000,00	1.500.000,00	9.687.000,00
15.451.0000	GESTÃO DA SECRETARIA MUNICIPAL DE INFRAESTRUTURA E OBRAS	8.187.000,00	1.500.000,00	9.687.000,00
15.451.1800	Infra Estrutura Urbana	13.250.000,00	15.032.772,60	28.282.772,60
15.451.1801	AMPLIAÇÃO E MELHORIA DA INFRAESTRUTURA URBANA	13.000.000,00	4.026.000,00	17.026.000,00
15.452.0000	CONSTRUÇÃO, RECUPERAÇÃO, AMPLIAÇÃO E CONSERVAÇÃO DE ESPA	250.000,00	11.006.772,60	11.256.772,60
15.452.1807	Serviços Urbanos	18.840.000,00	-	18.840.000,00
16.000.0000	SERVIÇOS PÚBLICOS	18.840.000,00	-	18.840.000,00
16.122.0000	Habilitação	56.538.000,00	-	56.538.000,00
16.122.2401	Administração Geral	1.454.000,00	-	1.454.000,00
16.482.0000	GESTÃO TÉCNICA E ADMINISTRATIVA DAS AÇÕES DA SECRETARIA MU	1.454.000,00	-	1.454.000,00
16.482.1806	Habilitação Urbana	55.084.000,00	-	55.084.000,00
16.482.1808	INOVAÇÃO URBANAMULTIPLATAFORMAS ASSISTIDAS	50.000,00	-	50.000,00
17.000.0000	CONSTRUÇÃO E MELHORIA DE HABITAÇÕES	55.034.000,00	-	55.034.000,00
17.511.0000	Saneamento	2.400.000,00	40.000,00	2.440.000,00
17.511.1804	Saneamento Básico Rural	2.000.000,00	40.000,00	2.040.000,00
	SANEAMENTO BÁSICO	2.000.000,00	40.000,00	2.040.000,00

Grupo Assessor Financeiro

Página 4 de 6

MUNICÍPIO DO IPOJUCA - PODER EXECUTIVO

Unid. Orçamentária
MUNICÍPIO DO IPOJUCA - PODER EXECUTIVO

Unid. Datas
CONSOLIDADO GERAL

Exercício

2022

Demonst. de Funções, SubFunções, Programas e SubProgramas conforme o Vínculo dos Recursos - Anexo 08
Orçamento Fiscal e da Seguridade Social

Orgão: 00 até 99

Código	Especificação	Ordinários	Vinculados	Total
17.512.0000	Saneamento Básico Urbano	400.000,00	-	400.000,00
17.512.1804	SANEAMENTO BÁSICO	400.000,00	-	400.000,00
18.000.0000	Gestão Ambiental	9.429.726,00	-	9.429.726,00
18.122.0000	Administração Geral	7.574.000,00	-	7.574.000,00
18.122.2301	GESTÃO DAS AÇÕES DA SECRETARIA MUNICIPAL DE MEIO AMBIENTE E	6.401.000,00	-	6.401.000,00
18.122.2303	GESTÃO DA AGÊNCIA MUNICIPAL DO MEIO AMBIENTE - AMMA - IPOJ	1.173.000,00	-	1.173.000,00
18.541.0000	Preservação e Conservação Ambiental	1.855.726,00	-	1.855.726,00
18.541.2301	PROJETOS ESPECIAIS	1.270.726,00	-	1.270.726,00
18.541.2302	IPOJUCA SUSTENTAVEL	500.000,00	-	500.000,00
18.541.2303	PEQUENAS AÇÕES GRANDES MUDANÇAS	85.000,00	-	85.000,00
20.000.0000	Agricultura	7.453.000,00	-	7.453.000,00
20.122.0000	Administração Geral	4.453.000,00	-	4.453.000,00
20.122.2101	GESTÃO DA SECRETARIA MUNICIPAL DE AGRICULTURA	4.453.000,00	-	4.453.000,00
20.601.0000	Promoção da Produção Vegetal	350.000,00	-	350.000,00
20.601.2102	PROMOVER A GERAÇÃO DE RENDA AGROPECUÁRIA IPOJUCANA	350.000,00	-	350.000,00
20.602.0000	Promoção da Produção Animal	350.000,00	-	350.000,00
20.602.2102	PROMOVER A GERAÇÃO DE RENDA AGROPECUÁRIA IPOJUCANA	350.000,00	-	350.000,00
20.603.0000	Defesa Sanitária Vegetal	320.000,00	-	320.000,00
20.603.2103	PROMOVER O CONTROLE SANITÁRIO AGROPECUÁRIO IPOJUCANO	320.000,00	-	320.000,00
20.604.0000	Defesa Sanitária Animal	320.000,00	-	320.000,00
20.604.2103	PROMOVER O CONTROLE SANITÁRIO AGROPECUÁRIO IPOJUCANO	320.000,00	-	320.000,00
20.605.0000	Abastecimento	800.000,00	-	800.000,00
20.605.2104	PROMOÇÃO DA ORGANIZAÇÃO DOS PÁTIOS DAS FEIRAS, MERCADOS PI	800.000,00	-	800.000,00
20.606.0000	Extensão Rural	860.000,00	-	860.000,00
20.606.2105	EXTENSÃO RURAL COMO ALICERCE PARA A PROMOÇÃO DO DESENVOL	860.000,00	-	860.000,00
23.000.0000	Comércio e Serviços	3.075.000,00	-	3.075.000,00
23.122.0000	Administração Geral	1.725.000,00	-	1.725.000,00
23.122.2601	GESTÃO TÉCNICA E ADMINISTRATIVA DA SECRETARIA MUNICIPAL DE	1.725.000,00	-	1.725.000,00
23.691.0000	Promoção Comercial	150.000,00	-	150.000,00
23.691.2703	APOIO E CAPACITAÇÃO À MULHER IPOJUCANA	150.000,00	-	150.000,00
23.695.0000	Turismo	1.200.000,00	-	1.200.000,00
23.695.2802	ORGANIZAÇÃO E PROMOÇÃO DO TURISMO NO MUNICÍPIO	1.200.000,00	-	1.200.000,00
25.000.0000	Energia	6.237.000,00	-	6.237.000,00
			10.010.000,00	16.247.000,00

Grupo Assessor - Público

Página 5 de 6

MUNICÍPIO DO IPOJUCA - PODER EXECUTIVO

Unid. Orçamentária
MUNICÍPIO DO IPOJUCA - PODER EXECUTIVO

Unid. Contábil
CONSOLIDADO GERAL

Exercício

Demonst. de Funções, Sub-Funções, Programas e SubProgramas conforme o Vinculo dos Recursos - Anexo 08
Orçamento Fiscal e da Seguridade Social

2022
R\$
Órgão: 00 até 99

Código	Especificação	Ordinários	Vinculados	Total
25.752.0000	Energia Elétrica	6.237.000,00	10.010.000,00	16.247.000,00
25.752.1803	ILUMINAÇÃO PÚBLICA	6.237.000,00	10.010.000,00	16.247.000,00
26.000.0000	Transporte	2.816.000,00	28.440.227,40	31.256.227,40
26.122.0000	Administração Geral	2.721.000,00	-	2.721.000,00
26.122.2201	GESTÃO TÉCNICA E ADMINISTRAÇÃO DA AMTTRANS	2.721.000,00	-	2.721.000,00
26.782.0000	Transporte Rodoviário	95.000,00	-	95.000,00
26.782.1800	AMPLIAÇÃO E MELHORIA DA INFRAESTRUTURA URBANA	-	28.440.227,40	28.535.227,40
26.782.2202	GESTÃO DO SISTEMA DE EDUCAÇÃO DE TRÂNSITO E TRANSPORTES	20.000,00	27.800.227,40	27.800.227,40
26.782.2203	GESTÃO DO SISTEMA DE TRÂNSITO E TRANSPORTES	70.000,00	100.000,00	120.000,00
26.782.2204	GESTÃO DO SISTEMA DE FISCALIZAÇÃO	5.000,00	400.000,00	470.000,00
27.000.0000	Desporto e Lazer	5.407.276,00	140.000,00	145.000,00
27.122.0000	Administração Geral	2.407.000,00	-	2.407.276,00
27.122.3202	GESTÃO TÉCNICA E ADMINISTRATIVA DA SECRETARIA ESPECIAL DE	2.407.000,00	-	2.407.000,00
27.812.0000	Desporto Comunitário	3.000.276,00	-	3.000.276,00
27.812.3201	ESPORTE EM TODA PARTE	3.000.276,00	-	3.000.276,00
28.000.0000	Encargos Especiais	28.174.500,00	-	28.234.500,00
28.843.0000	Serviço da Dívida Interna	21.256.000,00	60.000,00	21.316.000,00
28.843.1101	GESTÃO ADMINISTRATIVA DO PODER LEGISLATIVO	2.150.000,00	-	2.150.000,00
28.843.1206	MANUTENÇÃO DAS ATIVIDADES PREVIDENCIÁRIAS DO FUNPREI	-	60.000,00	60.000,00
28.843.1408	ENCARGOS ADMINISTRATIVOS DO MUNICÍPIO - FMS	326.000,00	-	326.000,00
28.843.1802	GESTÃO DA SECRETARIA MUNICIPAL DE INFRAESTRUTURA E OBRAS	15.810.000,00	-	15.810.000,00
28.843.3512	ENCARGOS GERAIS DO MUNICÍPIO	2.970.000,00	-	2.970.000,00
28.846.0000	Outros Encargos Especiais	6.918.500,00	-	6.918.500,00
28.846.3512	ENCARGOS GERAIS DO MUNICÍPIO	6.918.500,00	-	6.918.500,00
99.000.0000	Reserva de Contingência	9.319.006,00	-	60.891.006,00
99.997.0000	Reserva do RPPS	-	51.572.000,00	51.572.000,00
99.997.1206	MANUTENÇÃO DAS ATIVIDADES PREVIDENCIÁRIAS DO FUNPREI	-	51.572.000,00	51.572.000,00
99.999.0000	RESERVAS	9.319.006,00	-	9.319.006,00
99.999.9999	Reserva de Contingência	9.319.006,00	-	9.319.006,00
	Total por Gestora	779.757.080,00	320.495.920,00	1.100.253.000,00
	Total	779.757.080,00	320.495.920,00	1.100.253.000,00

Grupo Assessor Público

Página 6 de 6



MUNICÍPIO DO IPOJUCA - PODER EXECUTIVO
Demonstrativo da Despesa por Órgãos e Funções - Anexo 09
Orçamento Fiscal e da Seguridade Social

Exercício
2022

Fixado

Órgão: 11 - CÂMARA MUNICIPAL DO IPOJUCA

01 - Legislativa

55.776.435,00

28 - Encargos Especiais

2.150.000,00

Total por Órgão.....

57.926.435,00

Órgão: 12 - GOVERNADORIA MUNICIPAL - GABINETE DA PREFEITA

02 - Judiciária

4.902.000,00

04 - Administração

11.502.000,00

09 - Previdência Social

62.929.000,00

28 - Encargos Especiais

60.000,00

99 - Reserva de Contingência

51.572.000,00

Total por Órgão.....

130.965.000,00

Órgão: 13 - SECRETARIA MUNICIPAL DE EDUCAÇÃO

12 - Educação

302.999.000,00

Total por Órgão.....

302.999.000,00

Órgão: 14 - SECRETARIA MUNICIPAL DE SAÚDE

10 - Saúde

192.270.372,00

28 - Encargos Especiais

326.000,00

Total por Órgão.....

192.596.372,00



MUNICÍPIO DO IPOJUCA - PODER EXECUTIVO
Demonstrativo da Despesa por Órgãos e Funções - Anexo 09
Orçamento Fiscal e da Seguridade Social

Exercício
2022

Fixado

Órgão: 15 - SECRETARIA MUNICIPAL DE ADMINISTRAÇÃO, GESTÃO E LOGÍSTICA

04 - Administração

8.459.000,00

Total por Órgão.....

8.459.000,00

Órgão: 16 - SECRETARIA MUNICIPAL DE FINANÇAS

04 - Administração

10.908.000,00

Total por Órgão.....

10.908.000,00

Órgão: 17 - SECRETARIA MUNICIPAL DE PLANEJAMENTO E GESTÃO

04 - Administração

1.595.000,00

Total por Órgão.....

1.595.000,00

Órgão: 18 - SECRETARIA MUNICIPAL DE INFRAESTRUTURA E OBRAS

04 - Administração

250.000,00

15 - Urbanismo

56.809.772,60

16 - Habitação

55.084.000,00

17 - Saneamento

2.440.000,00

25 - Energia

16.247.000,00

26 - Transporte

27.800.227,40

28 - Encargos Especiais

15.810.000,00

Total por Órgão.....

174.441.000,00



MUNICÍPIO DO IPOJUCA - PODER EXECUTIVO
Demonstrativo da Despesa por Órgãos e Funções - Anexo 09
Orçamento Fiscal e da Seguridade Social

Exercício
2022

Fixado

Órgão: 19 - SECRETARIA MUNICIPAL DE GOVERNO

04 - Administração

4.004.000,00

Total por Órgão.....

4.004.000,00

Órgão: 20 - SECRETARIA MUNICIPAL DE ASSISTÊNCIA SOCIAL

08 - Assistência Social

32.710.500,00

Total por Órgão.....

32.710.500,00

Órgão: 21 - SECRETARIA MUNICIPAL DE AGRICULTURA

20 - Agricultura

7.453.000,00

Total por Órgão.....

7.453.000,00

Órgão: 22 - SECRETARIA MUNICIPAL DE DEFESA SOCIAL

06 - Segurança Pública

45.665.000,00

26 - Transporte

3.456.000,00

Total por Órgão.....

49.121.000,00

Órgão: 23 - SECRETARIA MUNICIPAL DE MEIO AMBIENTE E CONTROLE URBANO

18 - Gestão Ambiental

9.429.726,00

Total por Órgão.....

9.429.726,00

Órgão: 24 - SECRETARIA MUNICIPAL DE HABITAÇÃO

16 - Habitação

1.454.000,00

Total por Órgão.....

1.454.000,00

Órgão: 25 - SECRETARIA ESPECIAL DE COMUNICAÇÃO

1.454.000,00



MUNICÍPIO DO IPOJUCA - PODER EXECUTIVO
Demonstrativo da Despesa por Órgãos e Funções - Anexo 09
Orçamento Fiscal e da Seguridade Social

Exercício
2022

Fixado

04 - Administração

5.435.000,00

Total por Órgão.....

5.435.000,00

Órgão: 26 - SECRETARIA MUNICIPAL DE TURISMO

23 - Comércio e Serviços

2.925.000,00

Total por Órgão.....

2.925.000,00

Órgão: 27 - SECRETARIA ESPECIAL DA MULHER

04 - Administração

5.892.000,00

14 - Direitos da Cidadania

400.000,00

23 - Comércio e Serviços

150.000,00

Total por Órgão.....

6.442.000,00

Órgão: 28 - SECRETARIA ESPECIAL DE POLÍTICAS SOBRE DROGAS

04 - Administração

1.250.000,00

Total por Órgão.....

1.250.000,00

Órgão: 29 - SECRETARIA MUNICIPAL DE ARTICULAÇÃO POLÍTICA

04 - Administração

1.150.000,00

Total por Órgão.....

1.150.000,00

Órgão: 30 - SECRETARIA ESPECIAL DE ORÇAMENTO PARTICIPATIVO

04 - Administração

1.150.000,00

Total por Órgão.....

1.150.000,00



MUNICÍPIO DO IPOJUCA - PODER EXECUTIVO
Demonstrativo da Despesa por Órgãos e Funções - Anexo 09
Orçamento Fiscal e da Seguridade Social

Exercício
2022

Fixado

Órgão: 31 - SECRETARIA ESPECIAL DA JUVENTUDE

04 - Administração

2.465.000,00

14 - Direitos da Cidadania

3.200.000,00

Total por Órgão..... 5.665.000,00

Órgão: 32 - SECRETARIA ESPECIAL DE ESPORTES

27 - Desporto e Lazer

5.407.276,00

Total por Órgão..... 5.407.276,00

Órgão: 33 - SECRETARIA ESPECIAL DE CULTURA

13 - Cultura

8.558.000,00

Total por Órgão..... 8.558.000,00

Órgão: 34 - SECRETARIA MUNICIPAL DE DESENVOLVIMENTO ECONÔMICO

04 - Administração

1.604.000,00

Total por Órgão..... 1.604.000,00

Órgão: 35 - ENCARGOS GERAIS DO MUNICÍPIO

04 - Administração

57.397.185,00

28 - Encargos Especiais

9.888.500,00

99 - Reserva de Contingência

9.319.006,00

Total por Órgão..... 76.604.691,00

TOTAL GERAL..... 1.100.253.000,00



PREFEITURA DO MUNICÍPIO DO IPOJUCA
SECRETARIA DE PLANEJAMENTO E GESTÃO
LOA – PROGRAMAS E AÇÕES

Orgão :	11 - CÂMARA MUNICIPAL DO IPOJUCA	
Unidade :	1101 - CÂMARA MUNICIPAL DO IPOJUCA	
Legislação	Lei Orgânica do Município, de 05 de abril de 1990.	
Finalidades	Exercer as funções inerentes ao Poder Legislativo, de acordo com os dispositivos constitucionais.	
Programa	1101 - GESTÃO ADMINISTRATIVA DO PODER LEGISLATIVO	
Finalidade	Propiciar o regular funcionamento da Câmara Municipal de Vereadores em suas atividades legislativas e fiscalizadoras.	
Ação		
Código	Descrição	Objetivo
01.031.1101.1001	REEQUIPAMENTO DA CÂMARA MUNICIPAL	Realizar a aquisição de móveis, equipamentos e veículos para as atividades do Legislativo.
Ação		
Código	Descrição	Objetivo
01.031.1101.1002	PROJETOS, CONSTRUÇÃO, AMPLIAÇÃO E RESTAURAÇÃO DO PRÉDIO DA CÂMARA MUNICIPAL DO IPOJUCA	Executar obras de ampliação e reforma das instalações da Câmara Municipal do Ipojuca.



PREFEITURA DO MUNICÍPIO DO IPOJUCA
SECRETARIA DE PLANEJAMENTO E GESTÃO
LOA – PROGRAMAS E AÇÕES

Ação		Objetivo
Código	Descrição	Fiscalizar e controlar os atos do Poder Executivo; Desenvolver as ações de natureza legislativa.
01.031.1101.2080	MANUTENÇÃO DAS ATIVIDADES LEGISLATIVAS	
Ação		Objetivo
Código	Descrição	Desenvolver ações de manutenção e apoio ao funcionamento da Câmara Municipal do Ipojuca.
01.031.1101.2081	MANUTENÇÃO DAS ATIVIDADES ADMINISTRATIVAS	
Ação		Objetivo
Código	Descrição	Efetuar o pagamento de obrigações contributivas ao INSS e FGTS.
01.031.1101.9017	CONTRIBUIÇÃO PREVIDENCIÁRIA E FGTS	



PREFEITURA DO MUNICÍPIO DO IPOJUCA
SECRETARIA DE PLANEJAMENTO E GESTÃO
LOA – PROGRAMAS E AÇÕES

Ação		Objetivo
Código	Descrição	Efetuar o pagamento dos aposentados da Câmara Municipal do Ipojuca.
01.031.1101.9018	MANUTENÇÃO DE INATIVOS	
Ação		Objetivo
Código	Descrição	Efetuar o pagamento de indenizações a Servidores.
28.843.1101.9014	MANUTENÇÃO DA VERBA INDENIZATÓRIA	



PREFEITURA DO MUNICÍPIO DO IPOJUCA
SECRETARIA DE PLANEJAMENTO E GESTÃO
LOA – PROGRAMAS E AÇÕES

Orgão :	12 - GOVERNADORIA MUNICIPAL - GABINETE DA PREFEITA	
Unidade :	1201 - GABINETE DA PREFEITA - ADMINISTRAÇÃO DIRETA	
Legislação	Lei Orgânica do Município, de 05 de abril de 1990; Lei Municipal nº 1.794, de 27 de fevereiro de 2015 e Lei Municipal nº 1.861, de 06 de setembro de 2017.	
Finalidades	Prestar assessoramento e análise de assistência referentes a assuntos políticos e administrativos da Prefeitura.	
Programa	1201 - GOVERNANÇA	
Finalidade	Implementar, monitorar e integrar as ações de governança na gestão.	
Ação		Objetivo
Código	Descrição	Promover a transparência, integração e eficiência da gestão.
04.122.1201.2121	IMPLEMENTAÇÃO DO PROGRAMA GOVERNANÇA	
Programa	1235 - GESTÃO ADMINISTRATIVA DO MUNICÍPIO	
Finalidade	Manter a estrutura administrativa do município e dar apoio as ações finalísticas em favor da população.	



PREFEITURA DO MUNICÍPIO DO IPOJUCA
SECRETARIA DE PLANEJAMENTO E GESTÃO
LOA – PROGRAMAS E AÇÕES

Ação		Objetivo
Código	Descrição	Realizar as atividades de natureza financeira, de pessoal, transporte, comunicação, material e patrimônio, necessárias ao desempenho do Gabinete.
04.122.1235.2120	MANUTENÇÃO DAS AÇÕES DO GABINETE DA PREFEITA	
Unidade :	1202 - PROCURADORIA GERAL DO MUNICÍPIO - ADMINISTRAÇÃO DIRETA	
Legislação	Lei Orgânica do Município, de 05 de abril de 1990 e Lei Municipal nº 1.861, de 06 de setembro de 2017.	
Finalidades	Orientar juridicamente a Administração Pública Municipal, através da gestão de assuntos jurídicos do Município, representando judicialmente e extrajudicialmente o Município em todas as esferas do judiciário, prestando consultoria jurídica ao Poder Executivo.	
Programa	1235 - GESTÃO ADMINISTRATIVA DO MUNICÍPIO	
Finalidade	Manter a estrutura administrativa do município e dar apoio as ações finalísticas em favor da população.	
Ação		Objetivo
Código	Descrição	Realizar as atividades de natureza financeira, de pessoal, transporte, comunicação, material e patrimônio, necessárias ao desempenho da Procuradoria Geral do Município.
02.062.1235.2125	MANUTENÇÃO DAS AÇÕES DA PROCURADORIA GERAL DO MUNICÍPIO	
Unidade :	1203 - CONTROLADORIA GERAL DO MUNICÍPIO - CGM	
Legislação	Lei Orgânica do Município, de 05 de abril de 1990; Lei Municipal nº 1.522, de 27 de julho de 2009 e Lei Municipal nº 1.861, de 06 de setembro de 2017.	
Finalidades	Prestar assistência direta à Prefeitura no que tange à auditoria pública, à correição, à defesa do patrimônio público municipal e ao incremento da transparência da gestão pública municipal.	

[Handwritten signatures and initials in blue ink]



PREFEITURA DO MUNICÍPIO DO IPOJUCA
SECRETARIA DE PLANEJAMENTO E GESTÃO
LOA – PROGRAMAS E AÇÕES

Programa	1235 - GESTÃO ADMINISTRATIVA DO MUNICÍPIO	
Finalidade	Manter a estrutura administrativa do município e dar apoio as ações finalísticas em favor da população.	
Ação		Objetivo
Código	Descrição	Assegurar o suporte técnico e administrativo necessário à plena execução das práticas de gestão da Controladoria Geral do Município e da Administração Pública Municipal; promover a efetividade dos recursos municipal; ampliar o controle dos gastos públicos; fortalecer os canais de comunicação entre sociedade e governo, permitindo acompanhar e avaliar o desempenho da gestão pública; orientar as ações necessárias à regularidade jurídica, fiscal econômico-financeira e administrativa. Ação PDG: Fortalecer a Controladoria Municipal; Buscar a eficiência no gasto público e o atendimento aos limites fiscais.
04.124.1235.2126	MANUTENÇÃO, APERFEIÇOAMENTO E FORTALECIMENTO DAS AÇÕES DA CONTROLADORIA GERAL DO MUNICÍPIO	
Unidade :	1205 - AUTARQUIA PREVIDENCIÁRIA DO MUNICÍPIO DO IPOJUCA - IPOJUCAPR	
Legislação	Lei Orgânica do Município, de 05 de abril de 1990; Lei Municipal nº 1.442, de 04 de setembro de 2006; Lei Municipal nº 1.487, de 20 de março de 2008; Lei Municipal nº 1.794, de 27 de fevereiro de 2015 e Lei Municipal nº 1.861, de 05 de setembro de 2017.	
Finalidades	Administrar o gerenciamento e a operacionalização do Regime Próprio de Previdência Social do município do Ipojuca (RPPS) juntamente com o Conselho Deliberativo e com o Conselho Fiscal.	
Programa	1240 - GESTÃO ADMINISTRATIVA DO RPPS	
Finalidade	Realizar as atividades administrativas e gerenciais destinados a manutenção e o funcionamento do Instituto de Previdência dos Servidores Municipais. Realizar atividades socioeducativas para o ativo e beneficiários do RPPS.	
Ação		Objetivo
Código	Descrição	Garantir Ações voltadas para aposentados.
09.122.1240.2122	GESTÃO DE AÇÕES PÓS APOSENTADORIA	

[Handwritten signatures and initials in blue ink]



PREFEITURA DO MUNICÍPIO DO IPOJUCA
SECRETARIA DE PLANEJAMENTO E GESTÃO
LOA – PROGRAMAS E AÇÕES

Ação		Objetivo
Código	Descrição	Realizar as atividades administrativa e gerenciais destinados à manutenção e o funcionamento do regime próprio de Previdência Social.
09.122.1240.2123	GESTÃO ADMINISTRATIVA DO RPPS	
Ação		Objetivo
Código	Descrição	Construção da nova sede da Autarquia, assim como aquisição de móveis, máquinas e equipamentos diversos para reestruturação física.
09.122.1240.2129	EXECUÇÃO DE OBRAS, AQUISIÇÃO DE IMÓVEIS, MÓVEIS, MÁQUINAS E EQUIPAMENTOS DIVERSOS	
Ação		Objetivo
Código	Descrição	Contribuir na capacitação, treinamento e qualificação dos agentes públicos municipais do RPPS e conselheiros municipais, oferecendo apoio logístico e financeiro, para ampliar o horizonte no tocante ao desenvolvimento dos trabalhos, assim como no acompanhamento dos trabalhos de fiscalização exercidos pelos órgãos de controle social.
09.128.1240.2127	CAPACITAÇÃO, TREINAMENTO E QUALIFICAÇÃO DE AGENTES PÚBLICOS MUNICIPAIS DO RPPS, INCLUSIVE CONSELHEIROS MUNICIPAIS	
Unidade : 1206 - FUNDO PREV DOS SERVIDORES DO MUNICÍPIO DO IPOJUCA - FUNPREI		
Legislação	Lei Orgânica do Município, de 05 de abril de 1990; Lei Municipal nº 1.397, de 28 de outubro de 2004; Lei Municipal nº 1.442, de 04 de setembro de 2006; Lei Municipal nº 1.746, de 05 de junho de 2014 e Lei Municipal nº 1.861, de 06 de setembro de 2017.	
Finalidades	Operacionalizar, nos seus aspectos orçamentários, financeiros, contábeis e patrimoniais, o regime próprio da previdência do Município de que são beneficiários os servidores públicos; Reestruturar o Regime Próprio de Previdência Social do Município de Ipojuca.	



PREFEITURA DO MUNICÍPIO DO IPOJUCA
SECRETARIA DE PLANEJAMENTO E GESTÃO
LOA – PROGRAMAS E AÇÕES

Programa	1206 - MANUTENÇÃO DAS ATIVIDADES PREVIDENCIÁRIAS DO FUNPREI	
Finalidade	Dar cobertura aos riscos a que estão sujeitos os beneficiários compreendendo um conjunto de benefícios que atendam as seguintes finalidades. Assegurar aos seus beneficiários os meios imprescindíveis de manutenção por motivo de incapacidade, idade avançada, tempo de contribuição, reclusão e falecimento.	
Ação		Objetivo
Código	Descrição	Garantir o regular pagamento da folha de aposentados, pensionistas e benefícios previdenciários – Poder Legislativo.
09.272.1206.2372	MANUTENÇÃO DAS ATIVIDADES PREVIDENCIÁRIAS DO RPPS PODER LEGISLATIVO	
Ação		Objetivo
Código	Descrição	Garantir o regular pagamento da folha de aposentados, pensionistas e benefícios previdenciários – Poder Executivo.
09.272.1206.2373	MANUTENÇÃO DAS ATIVIDADES PREVIDENCIÁRIAS DO RPPS - PODER EXECUTIVO	



PREFEITURA DO MUNICÍPIO DO IPOJUCA
SECRETARIA DE PLANEJAMENTO E GESTÃO
LOA – PROGRAMAS E AÇÕES

Ação		Objetivo
Código	Descrição	Garantir o regular pagamento da folha de aposentados, pensionistas e benefícios previdenciários – Anteriores ao RPPS.
09.274.1206.2374	MANUTENÇÃO DAS ATIVIDADES PREVIDENCIÁRIAS DO RPPS (ANTERIORES AO RPPS)	
Ação		Objetivo
Código	Descrição	Garantir o regular pagamento de Indenizações e Restituições.
28.843.1206.9001	INDENIZAÇÕES E RESTITUIÇÕES DO RPPS	
Ação		Objetivo
Código	Descrição	Garantir o regular pagamento de precatórios e sentenças judiciais.
28.843.1206.9002	PRECATÓRIOS E SENTENÇAS JUDICIAIS DO RPPS	



PREFEITURA DO MUNICÍPIO DO IPOJUCA
SECRETARIA DE PLANEJAMENTO E GESTÃO
LOA – PROGRAMAS E AÇÕES

Ação		Objetivo
Código	Descrição	Garantir a compensação financeira entre regimes. Essa compensação está prevista na Constituição Federal e regulamentada pela Lei nº 9.796/1999.
28.843.1206.9004	COMPENSAÇÃO FINANCEIRA ENTRE REGIMES (RPPS/RGPS)	
Ação		Objetivo
Código	Descrição	Garantir a Reserva do Regime Próprio de Previdência do Servidor - RPPS; Garantir o pagamento dos benefícios previdenciários futuros.
99.997.1206.9998	RESERVA DO RPPS	
Unidade : 1207 - AGÊNCIA MUNICIPAL DE DESENVOLVIMENTO DO IPOJUCA - AD IPOJUCA		
Legislação	Lei Municipal nº 1.520 de 2009; Decreto Municipal nº 11 de 2009; Lei Municipal nº 1.861, de 06 de setembro de 2017.	
Finalidades	Administrar instrumentos e mecanismos próprios para implementar ações de fomento e atração de investimentos; Adquirir e alienar terrenos, implementar atividades de planejamento, incorporação, comercialização e locação de imóveis de outras correlatas, como apoio aos setores secundários e terciários; Administrar programas e projetos por meios de convênios firmados com agentes públicos; Realizar Parcerias Público-Privadas, Consórcios Imobiliários e Operações Urbanas Consorciadas na forma indicada pelo Plano Diretor.	
Programa	1207 - GESTÃO TÉCNICA E ADMINISTRATIVA DA AGÊNCIA DE DESENVOLVIMENTO ECONÔMICO DO IPOJUCA - AD IPOJUCA	
Finalidade	Desenvolver atividades técnico-administrativas e a gestão dos serviços de apoio à execução das ações finalísticas da agência.	



PREFEITURA DO MUNICÍPIO DO IPOJUCA
SECRETARIA DE PLANEJAMENTO E GESTÃO
LOA – PROGRAMAS E AÇÕES

Ação		Objetivo
Código	Descrição	Realizar as atividades de natureza financeira, de pessoal, transporte, comunicação, material e patrimônio, necessárias ao desempenho da Agência.
04.122.1207.2375	APOIO TÉCNICO E ADMINISTRATIVO ÀS AÇÕES DA AGÊNCIA DE DESENVOLVIMENTO ECONÔMICO DO IPOJUCA - NOVA AD	
Programa	1217 - AD +	
Finalidade	Geração de emprego e renda através da captação de empreendimentos para o Distrito Industrial de Camela, e para todas as áreas do município do Ipojuca.	
Ação		Objetivo
Código	Descrição	Visa a reestruturação do Distrito de Camela, via regulamentação e prospecção de novos empreendimentos, e possibilitar o desenvolvimento municipal transformando o ambiente de negócio atrativo, favorável e seguro para investimentos, inovar no modelo de concessão de espaços públicos e a criação de fundos de desenvolvimento. Ação PDG: Fomentar e apoiar atividades dos segmentos de logística, industrial e comercial; Propor critérios e desburocratizar o processo de concessão de incentivos fiscais; Atrair Empresas para o Distrito Industrial de Camela; e equipamentos turísticos para região de Porto de Galinhas. Implementação e desenvolvimento do pólo logístico do Ipojuca; Incentivar a instalação de empresas do ramo de logística no município para dar suporte às atividades econômicas locais: Complexo Industrial de Suape, Indústria Sulcralcooleira e turismo; Implementar, coordenar e supervisionar a Política Municipal de Desenvolvimento Econômico, visando a atração de investimentos geradores de emprego e renda; garantir a participação da prefeitura em feiras, eventos e fóruns aproximando a prefeitura do empresariado.
04.122.1217.2376	IMPLANTAÇÃO E MANUTENÇÃO DO PROGRAMA AD +	
Unidade :	1208 - OUVIDORIA GERAL DO MUNICÍPIO - ADMINISTRAÇÃO DIRETA	
Legislação	Lei Municipal nº 1.861, de 06 de setembro de 2017.	
Finalidades	Gestão do controle social e interlocução com a sociedade ipojucana junto aos órgãos da estrutura administrativa da Prefeitura Municipal.	
Programa	1235 - GESTÃO ADMINISTRATIVA DO MUNICÍPIO	
Finalidade	Manter a estrutura administrativa do município e dar apoio as ações finalísticas em favor da população.	



PREFEITURA DO MUNICÍPIO DO IPOJUCA
SECRETARIA DE PLANEJAMENTO E GESTÃO
LOA – PROGRAMAS E AÇÕES

Ação		Objetivo
Código	Descrição	Realizar as atividades de natureza financeira, de pessoal, transporte, comunicação, material e patrimônio, necessários ao desempenho do órgão.
04.122.1235.2128	MANUTENÇÃO DAS AÇÕES DA OUVIDORIA GERAL DO MUNICÍPIO	
Unidade :	1301 - SECRETARIA MUNICIPAL DE EDUCAÇÃO - ADM DIRETA	
Legislação	Lei Orgânica do Município, de 05 de abril de 1990; Lei Municipal nº 1.663 e Lei Municipal nº 1.861, de 06 de setembro de 2017.	
Finalidades	Promover o acesso da população ao ensino de nível infantil e fundamental, gerir a Rede Pública Municipal de Ensino, desenvolver programas permanentes de melhoria da qualidade do ensino e da capacitação do quadro da educação do Município, planejar e executar as políticas municipais de educação e interagir com outros órgãos e entidades da área de educação.	
Programa	1301 - QUALIDADE DO ENSINO	
Finalidade	Garantir o acesso, a permanência e melhorar sensivelmente a qualidade do aprendizado desses alunos, combatendo o analfabetismo, ampliando a quantidade de escolas em tempo integral, ampliando a quantidade de creches, garantindo a universalização da educação de 4 a 14 anos, direcionando a política de formação continuada para os objetivos previstos incluindo o ensino híbrido, reduzindo a distorção idade ano, garantindo os direitos para os deficientes e as minorias, possibilitando uma educação de qualidade social, inclusiva, igualitária e que busca a melhoria contínua dos seus índices e indicadores	
Ação		Objetivo
Código	Descrição	Garantir fardamento aos alunos e professores da Rede Municipal de Ensino.
12.243.1301.2131	FARDAMENTO LEGAL	Ação PDG: Qualidade de Ensino Tecnologia da Informação e Cidadania Ações Transversais.



PREFEITURA DO MUNICÍPIO DO IPOJUCA
SECRETARIA DE PLANEJAMENTO E GESTÃO
LOA – PROGRAMAS E AÇÕES

Ação		Objetivo
Código	Descrição	
12.306.1301.2132	MERENDA ESCOLAR	Dotar as escolas de condições mínimas de fornecer alimentação com nutrição adequada aos alunos da Rede Municipal de Ensino e dos programas atrelados a Rede Escolar do município do Ipojuca. Ação PDG: Qualidade de Ensino Tecnologia da Informação e Cidadania Ações Transversais.
Ação		Objetivo
Código	Descrição	
12.361.1301.2018	ENFRENTAMENTO DA EMERGÊNCIA COVID-19 NA EDUCAÇÃO VIA ENSINO A DISTÂNCIA	Promover e ofertar ações e serviços públicos para atendimento aos alunos da Rede Municipal de Ensino durante a pandemia do Coronavírus, visando elaborar, produzir e disponibilizar online e entrega de apostilas material pedagógico, construído pelos professores e técnicos da Rede Municipal de Ensino, bem como outras despesas necessárias para o enfrentamento do Coronavírus na área da educação. Ação PDG: Qualidade de Ensino Tecnologia da Informação e Cidadania Ações Transversais.
Ação		Objetivo
Código	Descrição	
12.361.1301.2133	PROMOÇÃO E QUALIFICAÇÃO DO ENSINO FUNDAMENTAL	Elevar os índices educacionais do Município. Ação PDG: Qualidade de Ensino Tecnologia da Informação e Cidadania Ações Transversais.



PREFEITURA DO MUNICÍPIO DO IPOJUCA
SECRETARIA DE PLANEJAMENTO E GESTÃO
LOA – PROGRAMAS E AÇÕES

Ação		Objetivo
Código	Descrição	Garantir o transporte de qualidade às escolas e alunos da Educação Básica e Programas e Projetos da Rede Municipal de Ensino.
12.361.1301.2134	TRANSPORTE ESCOLAR	Ação PDG: Qualidade de Ensino Tecnologia da Informação e Cidadania Ações Transversais.
Ação		Objetivo
Código	Descrição	Garantir o Ensino Profissional aos ipojuicanos.
12.363.1301.1131	IMPLANTAÇÃO E MANUTENÇÃO DA REDE ESCOLAR SOCIAL	Ação PDG: Qualidade de Ensino Tecnologia da Informação e Cidadania Ações Transversais.
Ação		Objetivo
Código	Descrição	Garantir Transporte Universitário de Qualidade para Estudantes Ipojuicanos.
12.364.1301.2001	TRANSPORTE UNIVERSITÁRIO	Ação PDG: Qualidade de Ensino Tecnologia da Informação e Cidadania Ações Transversais.



PREFEITURA DO MUNICÍPIO DO IPOJUCA
SECRETARIA DE PLANEJAMENTO E GESTÃO
LOA – PROGRAMAS E AÇÕES

Ação		Objetivo
Código	Descrição	
12.365.1301.2135	PROMOÇÃO E DESENVOLVIMENTO DA EDUCAÇÃO INFANTIL	Promover a implantação e a expansão do atendimento em creche e melhorar a qualidade do processo e aprendizagem no Ensino Infantil. Ação PDG: Qualidade de Ensino Tecnologia da Informação e Cidadania Ações Transversais.
Ação		Objetivo
Código	Descrição	
12.366.1301.2136	PROMOÇÃO E QUALIFICAÇÃO DA EDUCAÇÃO DE JOVENS E ADULTOS	Garantir a política de implantação de programas e projetos na Rede Municipal de Ensino. Ação PDG: Qualidade de Ensino Tecnologia da Informação e Cidadania Ações Transversais.
Ação		Objetivo
Código	Descrição	
12.367.1301.2137	PROMOÇÃO E QUALIFICAÇÃO DA EDUCAÇÃO ESPECIAL	Garantir a política de inclusão na Rede Municipal de Ensino. Ação PDG: Qualidade de Ensino Tecnologia da Informação e Cidadania Ações Transversais.



PREFEITURA DO MUNICÍPIO DO IPOJUCA
SECRETARIA DE PLANEJAMENTO E GESTÃO
LOA – PROGRAMAS E AÇÕES

Programa	1302 - GESTÃO E CONTROLE SOCIAL	
Finalidade	Promover maior participação da população na política de educação municipal e consolidação do controle social e incentivo da família na escola	
Ação		Objetivo
Código	Descrição	Promover e ofertar ações e serviços públicos de caráter emergencial, visando o suporte assistencial aos alunos da Rede Municipal de Ensino durante a pandemia do Coronavírus.
12.243.1302.2130	ENFRENTAMENTO DA EMERGÊNCIA COVID-19 NA EDUCAÇÃO VOLTADO A ASSISTÊNCIA	Ação PDG: Gestão e Controle Social.
Ação		Objetivo
Código	Descrição	Incentivar os alunos na escola diminuindo a evasão escolar.
12.243.1302.2138	INCENTIVO AOS ALUNOS NA ESCOLA	Ação PDG: Gestão e Controle Social Tecnologia da Informação e Cidadania



PREFEITURA DO MUNICÍPIO DO IPOJUCA
SECRETARIA DE PLANEJAMENTO E GESTÃO
LOA – PROGRAMAS E AÇÕES

Ação		Objetivo
Código	Descrição	
12.361.1302.2139	FORTALECIMENTO DOS CONSELHOS DA EDUCAÇÃO	Maiores participação da população na política de educação municipal e consolidação do controle social. Ação PDG: Gestão e Controle Social Tecnologia da Informação e Cidadania
Programa	1303 - GESTÃO TÉCNICA E ADMINISTRATIVA DA SECRETARIA DE EDUCAÇÃO	
Finalidade	Realizar as atividades de natureza financeira, de pessoal, segurança, transporte, comunicação, material e patrimônio, necessárias ao desempenho da Secretaria Municipal de Educação e Rede Municipal de Ensino	
Ação		Objetivo
Código	Descrição	
12.361.1303.2016	APOIO TÉCNICO E ADMINISTRATIVO ÀS AÇÕES DA SECRETARIA MUNICIPAL DE EDUCAÇÃO	Realizar as atividades de natureza financeira, de tecnologia e comunicação, de pessoal, de material, equipamento e patrimônio, necessárias ao desempenho da Secretaria Municipal de Educação e Rede Municipal de Ensino. Ação PDG: Qualidade de Ensino Planejamento Integrado
Programa	1304 - INFRAESTRUTURA E SUSTENTABILIDADE ESCOLAR	
Finalidade	Desenvolver e implementar medidas que visem reforma, adequação, manutenção e construção das unidades escolares ao padrão básico construtivo da Secretaria Municipal de Educação	



PREFEITURA DO MUNICÍPIO DO IPOJUCA
SECRETARIA DE PLANEJAMENTO E GESTÃO
LOA – PROGRAMAS E AÇÕES

Ação		Objetivo
Código	Descrição	Construir, Reformar e Adquirir as Escolas do Ensino Fundamental. Ação PDG: Infraestrutura e Sustentabilidade.
12.361.1304.1132	QUALIFICAÇÃO DA INFRAESTRUTURA FÍSICA DAS ESCOLAS DO ENSINO FUNDAMENTAL	
Ação		Objetivo
Código	Descrição	Garantir a conservação dos prédios públicos da SEDUC. Ação PDG: Infraestrutura e Sustentabilidade
12.361.1304.2002	MANUTENÇÃO DA REDE FÍSICA DAS ESCOLAS E PRÉDIOS ADMINISTRATIVOS DA SEDUC	
Ação		Objetivo
Código	Descrição	Construir, Reformar e Adquirir as Escolas do Ensino Infantil. Ação PDG: Infraestrutura e Sustentabilidade
12.365.1304.1133	QUALIFICAÇÃO DA INFRAESTRUTURA FÍSICA DAS ESCOLAS DO ENSINO INFANTIL	



PREFEITURA DO MUNICÍPIO DO IPOJUCA
SECRETARIA DE PLANEJAMENTO E GESTÃO
LOA – PROGRAMAS E AÇÕES

Programa	1305 - AÇÕES TRANSVERSAIS	
Finalidade	Desenvolver, implantar e implementar ações sócio cultural na Educação garantindo a todos os alunos adquirirem o conhecimento e habilidades necessárias por meio do e um estilo de vida que proporcione o desenvolvimento sustentável, a promoção de uma cultura de paz, valorização da cultura, esporte, saúde e cidadania de forma global, melhorando dessa forma seu conhecimento de mundo e suas origens.	
Ação		Objetivo
Código	Descrição	Promover ações sócio-culturais na Educação.
12.392.1305.2017	PROMOÇÃO DE AÇÕES SÓCIO/CULTURAIS NA EDUCAÇÃO	Ação PDG: Ações Transversais
Unidade :	1401 - SECRETARIA MUNICIPAL DE SAÚDE - ADMINISTRAÇÃO DIRETA	
Legislação	Lei Orgânica do Município, de 05 de abril de 1990; Lei Municipal nº 1.319, de 25 de junho de 2002; Lei Municipal nº 1.273, de 27 de julho de 2001; Lei Municipal nº 1.307, de 31 de janeiro de 2002; Lei Municipal nº 1.139, de 22 de agosto de 1997; Lei Municipal nº 1.138, de 06 de junho de 1997; Lei Municipal nº 1.137, de 06 de junho de 1997 e Lei Municipal nº 1.861, de 06 de setembro de 2017.	
Finalidades	Planejar e executar a política de saúde do Município, exercendo as atividades de fiscalização e poder de polícia de vigilância sanitária; Gerir os equipamentos públicos de saúde incluindo as unidades de atenção básica a saúde.	
Programa	1401 - GESTÃO DA SECRETARIA MUNICIPAL DE SAÚDE	
Finalidade	Manter ações da Secretaria Municipal de Saúde.	
Ação		Objetivo
Código	Descrição	Coordenar e executar as atividades de natureza técnicas e administrativas em consonância com as atividades de natureza financeira, de pessoal, de transporte, de comunicação, material e patrimônio, de acordo com solicitação essencial para o desempenho operacional.
10.122.1401.2140	MANUTENÇÃO DE AÇÕES DA SECRETARIA MUNICIPAL DE SAÚDE	



PREFEITURA DO MUNICÍPIO DO IPOJUCA
SECRETARIA DE PLANEJAMENTO E GESTÃO
LOA – PROGRAMAS E AÇÕES

Unidade :	1402 - FUNDO MUNICIPAL DE SAÚDE - FMS	
Legislação	Lei Municipal nº 1.138, de 05 de junho de 1997; Lei Municipal nº 1.319, de 25 de junho de 2002; Lei Municipal nº 1.688, de 03 de junho de 2013 e Lei Municipal nº 1.861, de 06 de setembro de 2017.	
Finalidades	Permitir maior flexibilidade e autonomia da gestão dos recursos pela SMS.	
Programa	1402 - ATENÇÃO PRIMÁRIA À SAÚDE DA POPULAÇÃO	
Finalidade	Promoção e proteção da saúde, prevenção de agravos, diagnóstico, tratamento, reabilitação, redução de danos e manutenção da saúde com o objetivo de desenvolver uma atenção integral que impacte positivamente na situação de saúde das coletividades.	
Ação		
Código	Descrição	Objetivo
10.301.1402.1141	EXPANSÃO E IMPLEMENTAÇÃO DA REDE PRIMÁRIA DE SAÚDE	Dotar a rede de Atenção Primária do município do Ipojuca com construção, Ampliação e reforma, e aquisição de equipamentos, mobiliários e equipamentos públicos, conforme padrões sanitários exigíveis, com características humanizadas que atendam às necessidades e expectativas de trabalhadores e usuários que dela se utilizem. Ação PDG: Ampliar as Unidades de Saúde da Família a fim de ampliar a cobertura e aprimorar a qualidade da Atenção Primária em Saúde em todo território de Ipojuca; Implantar equipes de Saúde Bucal nas Unidades Básicas de Saúde; Qualificar a estrutura da Rede do Programa de Imunização municipal, para promover a cobertura das vacinas previstas no Calendário Nacional de Imunização.
Ação		
Código	Descrição	Objetivo
10.301.1402.2142	MANUTENÇÃO, QUALIFICAÇÃO E FORTALECIMENTO DA REDE DE ATENÇÃO PRIMÁRIA	Manter e qualificar o processo de trabalho da Rede de Atenção Primária por meio da ampliação da cobertura dos serviços ofertados, a fim de promover o acesso resolutivo e oportuno dos usuários aos serviços de saúde, além de garantir a educação permanente dos profissionais de saúde. Ação PDG: Fortalecer as Políticas Públicas em Saúde nos diversos segmentos (Criança, Mulher, Homem, Idoso, Pessoas com Deficiência, População Negra, LGBTQIA+), desenvolvendo ações estratégicas visando à garantia de acesso à saúde de forma qualificada e humanizada; Adquirir mais uma Unidade móvel de saúde para ampliar a atenção à saúde nos locais de difícil acesso.
Programa	1403 - SEGURANÇA ALIMENTAR E NUTRICIONAL NA SAÚDE	
Finalidade	Melhoria das condições de alimentação, nutrição e saúde da população, mediante a promoção de práticas alimentares adequadas e saudáveis, a vigilância alimentar e nutricional, a prevenção e o cuidado integral dos agravos relacionados à alimentação e nutrição.	



PREFEITURA DO MUNICÍPIO DO IPOJUCA
SECRETARIA DE PLANEJAMENTO E GESTÃO
LOA – PROGRAMAS E AÇÕES

Ação		Objetivo
Código	Descrição	Garantir as ações voltadas para implementação da alimentação e nutrição da população Ipojucana.
10.306.1403.2143	MANUTENÇÃO DAS AÇÕES DE ALIMENTAÇÃO E NUTRIÇÃO	
Programa	1404 - ASSISTÊNCIA FARMACÊUTICA	
Finalidade	Promoção, proteção e recuperação da saúde, tanto individual como coletiva, tendo o medicamento como insumo essencial e visando ao seu acesso e ao seu uso racional	
Ação		Objetivo
Código	Descrição	Aprimorar a gestão técnica farmacêutica visando à assistência aos usuários do SUS municipal.
10.303.1404.2144	DESENVOLVIMENTO DA POLÍTICA DA ASSISTÊNCIA FARMACÊUTICA	Ação PDG: Fortalecer a Política Municipal de Assistência Farmacêutica, a fim de garantir o acesso da população usuária do SUS aos medicamentos essenciais com qualidade e segurança.
Programa	1405 - ATENÇÃO ESPECIALIZADA À SAÚDE DA POPULAÇÃO	
Finalidade	Fomentar a continuidade da assistência à saúde de acordo com as necessidades da população, concretizando o princípio da Integralidade e Equidade na Atenção à Saúde	



PREFEITURA DO MUNICÍPIO DO IPOJUCA
SECRETARIA DE PLANEJAMENTO E GESTÃO
LOA – PROGRAMAS E AÇÕES

Ação		Objetivo
Código	Descrição	
10.302.1405.1142	CONSTRUÇÃO, ADEQUAÇÃO E AMPLIAÇÃO DA REDE DE SAÚDE ESPECIALIZADA	Dotar a rede de atenção especializada ambulatorial e hospitalar do município do Ipojuca de equipamentos públicos, conforme padrões sanitários exigíveis, com características humanizadas e resolutivas, que atendam às necessidades e expectativas de trabalhadores e usuários do Sistema Municipal de Saúde. Ação PDG: Ampliar e qualificar a assistência materno infantil com vistas a reduzir a mortalidade; Construir o Bloco Cirúrgico na Unidade do Carozita Brito; Ampliar a Frota de ambulância especializada no atendimento aos usuários com necessidade de complexidade assistencial de Unidade de Terapia Intensiva - UTI; Implantar Consultório de Rua, a fim de desenvolver ações de promoção e prevenção, com foco na redução das consequências adversas para a saúde, sociais e econômicas do uso de drogas lícitas e ilícitas.
Ação		Objetivo
Código	Descrição	
10.302.1405.2149	MANUTENÇÃO E QUALIFICAÇÃO DA REDE ESPECIALIZADA DE SAÚDE	Aprimorar a gestão, através da manutenção e qualificação da rede de saúde especializada própria do Município, bem como por meio da ampliação da cobertura dos serviços ofertados, a fim de promover o acesso resolutivo e oportuno dos usuários do SUS aos serviços de saúde, além de garantir a educação permanente dos profissionais de saúde. Ação PDG: Qualificar a Rede de Atenção Especializada, garantindo o acesso dos Ipojucanos a consultas, realização de exames diagnósticos, ações de promoção, prevenção e reabilitação da saúde; Qualificar a Rede de Urgência e Emergência municipal, garantindo o acesso humanizado e integral aos usuários em situação de urgência e emergência nos serviços de saúde, de forma ágil e oportuna; Implantar a Política de Práticas Integrativas e Complementares em Saúde na perspectiva de desenvolver ações de prevenção de agravos da promoção e recuperação da saúde através de práticas alternativas inovadoras; Fortalecer a Política de Saúde Mental, através da ampliação e qualificação da Rede de Atenção Psicossocial. Promover políticas públicas de prevenção às drogas e reinserção social.
Programa	1406 - IMPLEMENTAR AÇÕES DE COMBATE A COVID-19	
Finalidade	Enfrentamento da emergência de saúde pública decorrente do Coronavírus (COVID-19), mediante ações de prevenção, preparação e assistência à população.	



PREFEITURA DO MUNICÍPIO DO IPOJUCA
SECRETARIA DE PLANEJAMENTO E GESTÃO
LOA – PROGRAMAS E AÇÕES

Ação		Objetivo
Código	Descrição	
10.122.1406.2147	ENFRENTAMENTO DE EMERGÊNCIA COVID-19 NA ÁREA DA SAÚDE	Financiamento de ações e serviços públicos de saúde compreendidos por ações de atenção básica, vigilância, média e alta complexidade, distribuição de medicamentos e insumos, contratação de serviços de saúde, contratação temporária de pessoal, divulgação de informações à população, bem como outras despesas necessárias para o enfrentamento do Coronavírus. Ação PDG: Desenvolver ações voltadas ao combate da infecção humana pelo novo Coronavírus COVID-19.
Programa	1407 - GESTÃO DA POLÍTICA MUNICIPAL DE SAÚDE	
Finalidade	Aperfeiçoar a estrutura e os processos de trabalhos no âmbito da Secretaria de Saúde, fortalecendo as instâncias de participação e controle social, comunicação com usuários, no intuito de promover transparência ao modelo de gestão do SUS.	
Ação		Objetivo
Código	Descrição	
10.122.1407.2148	GESTÃO DAS AÇÕES DA POLÍTICA MUNICIPAL DE SAÚDE	Realizar as atividades de natureza financeira, de pessoal, transporte, comunicação, material e patrimônio, necessárias ao desempenho do órgão. Ação PDG: Implantar o Prontuário Eletrônico do Ipojucano, a fim de integrar os dados dos usuários, possibilitando acompanhamento das informações de saúde em todos os serviços da Rede do município, garantindo acesso de forma humanizada e em tempo oportuno; Promover integração dos sistemas informatizados, possibilitando o monitoramento dos atendimentos, dos agravos e doenças, da entrega de insumos (medicamentos, fórmulas especiais, fraldas, etc.), qualificando os serviços de saúde; Fortalecer o processo de participação social na política pública de saúde aprimorando a instância do Conselho Municipal de Saúde; Implantação e consolidação do Plano de Cargos, Carreiras e Vencimentos no município; Fortalecer a Política de Educação Permanente, com foco na valorização dos saberes populares em saúde, com a promoção do diálogo, através da implantação de um Núcleo de Educação Popular em Saúde (NEPS); Intensificar as capacitações para os Profissionais de Saúde com o objetivo de oferecer uma assistência com qualidade e humanização; Ampliar o número de convênios com Universidades, Faculdades e Cursos Técnicos, a fim de promover a qualificação do Ipojucano, garantindo campos de
Programa	1408 - ENCARGOS ADMINISTRATIVOS DO MUNICÍPIO - FMS	
Finalidade	Cumprir obrigações financeiras do Fundo Municipal de Saúde.	



PREFEITURA DO MUNICÍPIO DO IPOJUCA
SECRETARIA DE PLANEJAMENTO E GESTÃO
LOA – PROGRAMAS E AÇÕES

Ação		Objetivo
Código	Descrição	
28.843.1408.9141	ENCARGOS COM PARCELAMENTO DE OBRIGAÇÕES PATRONAIS	Efetuar o pagamento de obrigações patronais junto ao INSS referente a débitos de anos anteriores.
Programa	1409 - VIGILÂNCIA EM SAÚDE	
Finalidade	Observação e análise permanentes da situação de saúde da população, através da vigilância sanitária, ambiental, epidemiológica e Saúde do Trabalhador.	
Ação		Objetivo
Código	Descrição	
10.304.1409.2145	MANUTENÇÃO DAS AÇÕES DE PROMOÇÃO E PREVENÇÃO EM VIGILÂNCIA SANITÁRIA E EM SAÚDE DO TRABALHADOR	<p>Promover a eliminação, redução ou prevenção de riscos à saúde e de intervir nos problemas sanitários decorrentes do ambiente e condições de trabalho, do meio ambiente, da produção e circulação de bens, da prestação de serviços do interesse da saúde, abrangendo o controle de bens de consumo, que direta ou indiretamente se relacionem com a saúde, compreendidas em todas as etapas da produção ao consumidor final, e o controle da prestação de serviços que se relacionam direta ou indiretamente com a saúde, neles incluídos todos os serviços passíveis de fiscalização sanitária, bem como das ações de orientação e educação permanente aos trabalhadores e usuários do SUS.</p> <p>Ação PDG: Fortalecer as ações de promoção e prevenção de Vigilância em Saúde, identificando os fatores de risco relacionados às doenças, agravos e eventos inusitados à saúde, a fim de estabelecer as medidas de prevenção e controle; Promover segurança sanitária de produtos e serviços oferecidos em Ipojuca, através do fortalecimento da Vigilância Sanitária municipal e ampliação do quadro de inspetores sanitários, formando uma equipe multiprofissional de perfil adequado à realidade do município.</p>



PREFEITURA DO MUNICÍPIO DO IPOJUCA
SECRETARIA DE PLANEJAMENTO E GESTÃO
LOA – PROGRAMAS E AÇÕES

Ação		Objetivo
Código	Descrição	Dotar a rede de Vigilância em Saúde de bens e utilidade Pública, destinados a prestação de serviços que atendam às necessidades dos trabalhadores do SUS e seus usuários.
10.305.1409.1144	ESTRUTURAÇÃO, ADEQUAÇÃO E AMPLIAÇÃO DA REDE DE VIGILÂNCIA EM SAÚDE	
Ação		Objetivo
Código	Descrição	Desenvolver ações de vigilância e controle das doenças transmissíveis, não transmissíveis e agravos de interesse a saúde, com a finalidade de recomendar e adotar as medidas de prevenção e controle das doenças e agravos, através de intervenções individuais, coletivas e ambientais, bem como elaborar estudos e análises que identifiquem e expliquem problemas de saúde e o comportamento dos principais indicadores, contribuindo para um planejamento situacional mais resolutivo e proporcionando conteúdo para ações de educação permanente para os trabalhadores e usuários do SUS. Ação PDG: Reduzir os riscos e agravos à saúde da população da zona rural, por meio das ações itinerantes de educação, promoção e vigilância em saúde, baseado no perfil epidemiológico de cada localidade; Intensificar as ações de combate ao Aedes Aegypti para atingir 100% da cobertura dos imóveis do município, de acordo com o Programa Nacional de Controle da Dengue (PNCD) e Plano Municipal de Enfrentamento das Arboviroses; Intensificar as ações de combate às zoonoses de importância epidemiológica, com a disponibilidade de veículo exclusivo para ações de vigilância, prevenção e controle das zoonoses; Realização de concurso público para a contratação de mais Agentes Comunitários de Saúde e Agentes de Combate as Endemias.
10.305.1409.2146	MANUTENÇÃO DAS AÇÕES DE PROMOÇÃO E PREVENÇÃO E VIGILÂNCIA EPIDEMIOLÓGICA	
Ação		Objetivo
Código	Descrição	Assegurar as ações voltadas vigilância em saúde ambiental e doenças negligenciadas.
10.305.1409.2377	MANUTENÇÃO DAS AÇÕES DE PROMOÇÃO, PREVENÇÃO E VIGILÂNCIA EM SAÚDE AMBIENTAL E DOENÇAS NEGLIGENCIADAS	
Unidade :	1501 - SECRETARIA MUN DE ADMINISTRAÇÃO, GESTÃO E LOGÍSTICA - ADM DI	
Legislação	Lei Orgânica do Município, de 05 de abril de 1990; Lei Municipal nº 1.400, de 07 de dezembro de 2004 e Lei Municipal nº 1.861, de 06 de setembro de 2017, Decreto nº 639, de 26 de dezembro de 2019.	
Finalidades	Gerenciar os recursos humanos municipais e atividades de apoio administrativo, dando suporte às diversas secretarias da Administração Municipal nos aspectos de gestão operacional.	



PREFEITURA DO MUNICÍPIO DO IPOJUCA
SECRETARIA DE PLANEJAMENTO E GESTÃO
LOA – PROGRAMAS E AÇÕES

Programa	1235 - GESTÃO ADMINISTRATIVA DO MUNICÍPIO	
Finalidade	Manter a estrutura administrativa do município e dar apoio as ações finalísticas em favor da população.	
Ação		Objetivo
Código	Descrição	Realizar as atividades de natureza financeira, de pessoal, transporte, divulgação, material e patrimônio, necessárias ao desempenho do órgão.
04.122.1235.2150	MANUTENÇÃO DAS AÇÕES DA SECRETARIA MUNICIPAL DE ADMINISTRAÇÃO	
Unidade :	1502 - SECRETARIA EXECUTIVA DE LOGÍSTICA	
Legislação	Decreto Municipal nº 639 de 26 de dezembro de 2019; Lei Municipal nº 1.971, de 28 de julho de 2020;	
Finalidades	Desenvolver atividades técnicas administrativas e a gestão dos serviços de apoio à execução das ações finalísticas da Secretaria.	
Programa	1235 - GESTÃO ADMINISTRATIVA DO MUNICÍPIO	
Finalidade	Manter a estrutura administrativa do município e dar apoio as ações finalísticas em favor da população.	
Ação		Objetivo
Código	Descrição	Realizar as atividades de natureza financeira, de pessoal, transporte, comunicação, material e patrimônio, necessárias ao desempenho do órgão.
04.122.1235.2151	MANUTENÇÃO DAS AÇÕES DA SECRETARIA EXECUTIVA DE LOGÍSTICA	

[Handwritten signatures and initials in blue ink]



PREFEITURA DO MUNICÍPIO DO IPOJUCA
SECRETARIA DE PLANEJAMENTO E GESTÃO
LOA – PROGRAMAS E AÇÕES

Unidade :	1601 - SECRETARIA MUNICIPAL DE FINANÇAS - ADMINISTRAÇÃO DIRETA	
Legislação	Lei Orgânica do Município, de 05 de abril de 1990; Lei nº 1.400, de 07 de dezembro de 2004 e Lei Municipal nº 1.661, de 06 de setembro de 2017.	
Finalidades	Gerenciar os recursos públicos municipais, sendo a gestora da política fiscal e de tributação, da auditoria fiscal, do cadastro imobiliário e pela política de planejamento da planta genérica de valores, sendo a responsável pela saúde financeira da Prefeitura Municipal.	
Programa	1235 - GESTÃO ADMINISTRATIVA DO MUNICÍPIO	
Finalidade	Manter a estrutura administrativa do município e dar apoio as ações finalísticas em favor da população.	
Ação		Objetivo
Código	Descrição	Manter as ações da Secretaria Municipal de Finanças. Realizar o efetivo controle dos dados e fatos financeiros e contábeis, permitindo uma gestão eficiente dos recursos públicos municipais.
04.123.1235.2160	MANUTENÇÃO DAS AÇÕES DA SECRETARIA MUNICIPAL DE FINANÇAS	
Programa	1601 - ADMINISTRAÇÃO TRIBUTÁRIA	
Finalidade	Manter o sistema de arrecadação municipal; elevar os níveis de arrecadação dos tributos municipais; reformar a Legislação Municipal Tributária. Atualizar o cadastro Municipal, Agilidade no atendimento ao contribuinte. Otimizar a gestão de processos.	
Ação		Objetivo
Código	Descrição	Manter e alavancar a eficácia das práticas de gestão tributária, consolidando maiores e melhores resultados na arrecadação.
04.129.1601.2161	MANUTENÇÃO E MODERNIZAÇÃO DA ADMINISTRAÇÃO TRIBUTÁRIA	

[Handwritten signatures and initials in blue ink]



PREFEITURA DO MUNICÍPIO DO IPOJUCA
SECRETARIA DE PLANEJAMENTO E GESTÃO
LOA – PROGRAMAS E AÇÕES

Unidade :	1701 - SECRETARIA MUN. DE PLANEJAMENTO E GESTÃO - ADM. DIRETA	
Legislação	Lei Orgânica do Município, de 05 de abril de 1990 e Lei Municipal nº 1.861, de 06 de setembro de 2017.	
Finalidades	Propor e executar políticas públicas de planejamento, orçamento, tecnologia da informação e modernização administrativa. Gerenciar o processo de captação e gestão de recursos e de processos internos, execução e acompanhamento da legislação orçamentária do Município.	
Programa	1235 - GESTÃO ADMINISTRATIVA DO MUNICÍPIO	
Finalidade	Manter a estrutura administrativa do município e dar apoio as ações finalísticas em favor da população.	
Ação		Objetivo
Código	Descrição	Realizar as atividades de natureza financeira, de pessoal, transporte, comunicação, material e patrimônio, necessárias ao desempenho do órgão.
04.121.1235.2171	MANUTENÇÃO DAS AÇÕES DA SECRETARIA DE MUNICIPAL DE PLANEJAMENTO E GESTÃO	
Unidade :	1801 - SECRETARIA MUN. DE INFRAESTRUTURA E OBRAS - ADM. DIRETA	
Legislação	Lei Orgânica do Município, de 05 de abril de 1990; Lei Municipal, nº 1.400, de 07 de dezembro de 2004 e Lei Municipal nº 1.861, de 06 de setembro de 2017.	
Finalidades	Manutenção dos espaços públicos, limpeza urbana, pavimentação e iluminação pública, gestão das obras públicas e intervenções a nível regional.	
Programa	1800 - AMPLIAÇÃO E MELHORIA DA INFRAESTRUTURA URBANA	
Finalidade	Prestar serviços permanentes de ampliação e melhoria da mobilidade, acessibilidade na zona urbana e rural; Melhorar as condições urbanísticas da cidade e dos distritos, inclusive nas áreas de baixa renda.	



PREFEITURA DO MUNICÍPIO DO IPOJUCA

SECRETARIA DE PLANEJAMENTO E GESTÃO

LOA – PROGRAMAS E AÇÕES

Ação		Objetivo
Código	Descrição	
15.451.1800.1181	EXECUÇÃO DE OBRAS DE CONTENÇÃO, MUROS, ESCADARIAS, CANALETAS E OUTRAS OBRAS AFINS	Mitigar riscos de deslizamentos de barreiras e encostas Ação PDG: Programa de construção e requalificação de escadarias e muros de arrimo; Projeto de Regularização Fundiária.
Ação		Objetivo
Código	Descrição	
15.451.1800.2180	MANUTENÇÃO INFRA-ESTRUTURA URBANA, INCLUINDO SISTEMA VIÁRIO, CONTENÇÕES, MUROS, ESCADARIAS, CANALETAS E OUTRAS.	MITIGAR RISCOS DE DESLIZAMENTOS DE BARREIRAS E ENCOSTAS, GARANTIR A MANUTENÇÃO ADEQUADA DOS SISTEMAS DE INFRAESTRUTURA.
Ação		Objetivo
Código	Descrição	
26.782.1800.1180	AMPLIAÇÃO E MELHORIA DO SISTEMA VIÁRIO	Atender às necessidades de ampliação e melhoria do sistema viário e da macro e micro drenagem do Município. Ação PDG: Programa de urbanização dos engenhos, com pavimentação, iluminação, praças, unidades de ensino e saúde; Programa de requalificação urbana, com ruas, acessos; Projeto de Regularização Fundiária



PREFEITURA DO MUNICÍPIO DO IPOJUCA
SECRETARIA DE PLANEJAMENTO E GESTÃO
LOA – PROGRAMAS E AÇÕES

Programa	1801 - CONSTRUÇÃO, RECUPERAÇÃO, AMPLIAÇÃO E CONSERVAÇÃO DE ESPAÇOS PÚBLICOS	
Finalidade	Realizar obras de construção e melhoria de equipamentos e espaços públicos.	
Ação		Objetivo
Código	Descrição	Realizar obras de construção e melhoria de equipamentos e espaços públicos. Ação PDG: Construção, manutenção e reforma dos equipamentos públicos; Programa de urbanização dos engenhos, com pavimentação, iluminação, praças, unidades de ensino e saúde; Projeto de Regularização Fundiária.
15.451.1801.1182	EXECUÇÃO DE OBRAS EM DIVERSAS ÁREAS E ESPAÇOS PÚBLICOS, INCLUINDO PRAÇAS, PARQUES, JARDINS, CEMITÉRIOS, BANHEIROS PÚBLICOS, CLUBES SOCIAIS, ATERRO SANITÁRIO E OUTROS	
Ação		Objetivo
Código	Descrição	Manter, reestruturar e conservar os prédios públicos Ação PDG: Construção, manutenção e reforma dos equipamentos públicos.
15.451.1801.2181	MANUTENÇÃO E CONSERVAÇÃO DE ESPAÇOS E EQUIPAMENTOS PÚBLICOS, INCLUINDO PRAÇAS, PARQUES, JARDINS, CEMITÉRIOS, BANHEIROS PÚBLICOS, CLUBES SOCIAIS, ATERRO SANITÁRIO E	
Programa	1802 - GESTÃO DA SECRETARIA MUNICIPAL DE INFRAESTRUTURA E OBRAS	
Finalidade	Realizar as atividades de Planejamento, financeira, de pessoal, transporte, comunicação, material e patrimônio necessárias ao desempenho do órgão.	



PREFEITURA DO MUNICÍPIO DO IPOJUCA
SECRETARIA DE PLANEJAMENTO E GESTÃO
LOA – PROGRAMAS E AÇÕES

Ação		Objetivo
Código	Descrição	
15.122.1802.2182	MANUTENÇÃO DAS AÇÕES DA SECRETARIA MUNICIPAL DE INFRAESTRUTURA E OBRAS	Realizar as atividades de natureza financeira, de pessoal, transporte, comunicação, material e patrimônio, necessárias ao desempenho do órgão. Ação PDG: Criação de uma agência para iniciar a municipalização do serviço de água; Projeto de Regularização Fundiária.
Ação		Objetivo
Código	Descrição	
15.122.1802.2188	ELABORAÇÃO DE PROJETOS E FISCALIZAÇÃO DE OBRAS E SERVIÇOS	Otimizar as ações de planejamento e fiscalização
Ação		Objetivo
Código	Descrição	
28.843.1802.9180	ENCARGOS COM AMORTIZAÇÃO, INCLUSIVE JUROS E ENCARGOS COM O FINISA	Realizar o pagamento dos juros e encargos com o FINISA.



PREFEITURA DO MUNICÍPIO DO IPOJUCA
SECRETARIA DE PLANEJAMENTO E GESTÃO
LOA – PROGRAMAS E AÇÕES

Programa	1803 - ILUMINAÇÃO PÚBLICA	
Finalidade	Prestar serviços permanentes de ampliação e melhoria do Sistema de Iluminação Pública.	
Ação		Objetivo
Código	Descrição	Ampliar e qualificar os pontos de iluminação do parque de iluminação do Município. Ação PDG: Programa de urbanização dos engenhos, com pavimentação, iluminação, praças, unidades de ensino e saúde.
25.752.1803.1183	AMPLIAÇÃO E QUALIFICAÇÃO DA ILUMINAÇÃO PÚBLICA NO MUNICÍPIO DO IPOJUCA	
Ação		Objetivo
Código	Descrição	Garantir o funcionamento adequado do parque de iluminação do Município.
25.752.1803.2366	MANUTENÇÃO DA ILUMINAÇÃO PÚBLICA NO MUNICÍPIO DO IPOJUCA	
Programa	1804 - SANEAMENTO BÁSICO	
Finalidade	AMPLIAR O SANEAMENTO BÁSICO DO MUNICÍPIO, VISANDO A MELHORIA DA QUALIDADE DE VIDA DA POPULAÇÃO.	



PREFEITURA DO MUNICÍPIO DO IPOJUCA
SECRETARIA DE PLANEJAMENTO E GESTÃO
LOA – PROGRAMAS E AÇÕES

Ação		Objetivo
Código	Descrição	
17.511.1804.1184	EXECUÇÃO DE OBRAS DE SANEAMENTO URBANO NO MUNICÍPIO DO IPOJUCA	Ampliar e melhorar o saneamento básico do Município. Ação PDG: Projeto de Regularização Fundiária
Ação		Objetivo
Código	Descrição	
17.511.1804.2189	MANUTENÇÃO DAS AÇÕES DE SANEAMENTO URBANO NO MUNICÍPIO	Garantir o funcionamento adequado do saneamento básico urbano do Município.
Ação		Objetivo
Código	Descrição	
17.512.1804.1185	EXECUÇÃO DE OBRAS DE SANEAMENTO RURAL NO MUNICÍPIO DO IPOJUCA	Ampliar e melhorar o saneamento básico rural do Município



PREFEITURA DO MUNICÍPIO DO IPOJUCA
SECRETARIA DE PLANEJAMENTO E GESTÃO
LOA – PROGRAMAS E AÇÕES

Ação		Objetivo
Código	Descrição	Garantir o funcionamento adequado do saneamento básico rural do Município.
17.512.1804.2185	MANUTENÇÃO DAS AÇÕES DE SANEAMENTO RURAL NO MUNICÍPIO	
Programa	1805 - MANUTENÇÃO PREDIAL	
Finalidade	Realizar ações contínuas de manutenção e conservação dos prédios públicos e dos utilizados pela administração municipal, a fim de garantir a segurança e melhorar as condições de trabalho dos servidores públicos e atendimento dos usuários.	
Ação		Objetivo
Código	Descrição	Conservar e melhorar os prédios públicos, garantindo o bem-estar dos servidores públicos e da população em atendimento.
04.122.1805.2367	MANUTENÇÃO DE PRÉDIOS UTILIZADOS PELA ADMINISTRAÇÃO	
Programa	1806 - INOVAÇÃO URBANA/MULTIRÃO ASSISTIDO	
Finalidade	Promover ações de impacto social, através de mutirão assistido, visando melhorar as condições de vida da localidade e estimular a participação popular.	



PREFEITURA DO MUNICÍPIO DO IPOJUCA
SECRETARIA DE PLANEJAMENTO E GESTÃO
LOA – PROGRAMAS E AÇÕES

Ação		Objetivo
Código	Descrição	
15.482.1806.1185	INICIATIVAS DE DESENVOLVIMENTO E INOVAÇÃO NOS DISTRITOS	Melhorar a qualidade de vida da população que reside em áreas de riscos e vulnerabilidade social no município, através de parceria com as comunidades. Ação PDG: Projeto de Regularização Fundiária
Programa	1807 - SERVIÇOS PÚBLICOS	
Finalidade	Realizar as ações contínuas de manutenção dos Serviços Públicos essenciais prestados à população, visando o atendimento das necessidades de limpeza urbana, sepultamento, entre outros.	
Ação		Objetivo
Código	Descrição	
15.452.1807.2187	MANUTENÇÃO DOS SERVIÇOS PÚBLICOS DIVERSOS COMO LIMPEZA URBANA, SERVIÇOS DE CEMITÉRIOS, COLETA DE LIXO, ATERRO SANITÁRIO E OUTROS	Oferecer serviços essenciais de qualidade, visando à proteção da saúde pública, meio ambiente e melhoria das condições de vida da população.
Programa	1808 - CONSTRUÇÃO E MELHORIA DE HABITAÇÕES	
Finalidade	Realizar obras e ações visando reduzir o déficit habitacional do município e melhorar as condições de habitabilidade da população.	



PREFEITURA DO MUNICÍPIO DO IPOJUCA
SECRETARIA DE PLANEJAMENTO E GESTÃO
LOA – PROGRAMAS E AÇÕES

Ação		Objetivo
Código	Descrição	
16.482.1808.1187	EXECUÇÃO DE AÇÕES DE DESAPROPRIAÇÃO DE TERRAS NO MUNICÍPIO	Viabilizar terras para a construção das habitações para a população em vulnerabilidade social. Ação PDG: Política de novas habitações populares em diversas localidades do município.

Unidade : 1901 - SECRETARIA MUNICIPAL DE GOVERNO - ADMINISTRAÇÃO DIRETA

Legislação Lei Municipal nº 1.400, de 07 de dezembro de 2004 e Lei Municipal nº 1.861, de 06 de setembro de 2017.

Finalidades Responsável pela política de comunicação interna e externa da Administração Pública Municipal e pelo planejamento e gestão das relações entre os órgãos da Prefeitura e entidades nacionais e internacionais, no que diz respeito aos aspectos administrativos, sociais e políticos.

Programa 1235 - GESTÃO ADMINISTRATIVA DO MUNICÍPIO

Finalidade Manter a estrutura administrativa do município e dar apoio as ações finalísticas em favor da população.

Ação		Objetivo
Código	Descrição	
04.122.1235.2190	MANUTENÇÃO DAS AÇÕES DA SECRETARIA MUNICIPAL DE GOVERNO	Realizar as atividades de natureza financeira, de pessoal, transporte, comunicação, material e patrimônio, necessárias ao desempenho do órgão.

Unidade : 2001 - SECRETARIA MUNICIPAL DE ASSISTÊNCIA SOCIAL - ADM. DIRETA

Legislação Lei Municipal nº 1.400, de 07 de dezembro de 2004; Lei Municipal nº 1.762, de 17 de julho de 2014 e Lei Municipal nº 1.861, de 06 de setembro de 2017.

Finalidades Planejar, executar, coordenar e controlar as atividades múltiplas inseridas na política pública de desenvolvimento social em articulação com o Estado e União com o objetivo de promover a inclusão social no Município.



PREFEITURA DO MUNICÍPIO DO IPOJUCA
SECRETARIA DE PLANEJAMENTO E GESTÃO
LOA – PROGRAMAS E AÇÕES

Programa	2001 - GESTÃO TÉCNICA E ADMINISTRATIVA DA POLÍTICA DE ASSISTÊNCIA SOCIAL	
Finalidade	Gerir ações e atividades para a eficiência e eficácia no desempenho da Secretaria.	
Ação		Objetivo
Código	Descrição	Gerir ações e atividades para a eficiência e eficácia no desempenho da Secretaria. Realizar as atividades de natureza financeira, de pessoal, transporte, comunicação, divulgação, material e patrimônio, necessárias ao desempenho do órgão.
08.122.2001.2200	APOIO TÉCNICO E ADMINISTRATIVO ÀS AÇÕES DA SECRETARIA MUNICIPAL DE ASSISTÊNCIA SOCIAL	
Programa	2002 - CONSELHOS TUTELARES	
Finalidade	Zelar para que as crianças e os adolescentes tenham acesso efetivo aos seus direitos; Fiscalizar se a família, a comunidade, a sociedade em geral e o Poder Público estão assegurando com absoluta prioridade a efetivação dos direitos das crianças e dos adolescentes, cobrando de todos esses que cumpram com o Estatuto da Criança e Adolescente e com a Constituição Federal.	
Ação		Objetivo
Código	Descrição	Gerir ações e atividades para a eficiência e eficácia no desempenho da Secretaria. Zelar para que as crianças e os adolescentes tenham acesso efetivo aos seus direitos;
08.243.2002.2201	MANUTENÇÃO DOS CONSELHOS TUTELARES DE IPOJUCA	Fiscalizar se a família, a comunidade, a sociedade em geral e o Poder Público estão assegurando com absoluta prioridade a efetivação dos direitos das crianças e dos adolescentes, cobrando de todos esses que cumpram com o Estatuto da Criança e Adolescente e com a Constituição Federal.
Unidade :	2002 - FUNDO MUNICIPAL DE ASSISTÊNCIA SOCIAL - FMAS	
Legislação	Lei Municipal nº 1.139, de 22 de agosto de 1997; Lei Municipal nº 1.140, de 22 de agosto de 1997; Lei Municipal nº 1.319, de 25 de junho de 2002; Lei Municipal nº 1.369 de 04 de dezembro de 2003 e Lei Municipal nº 1.881, de 06 de setembro de 2017.	
Finalidades	Proporcionar recursos e meios para financiamento das ações e serviços de assistência social.	

m



PREFEITURA DO MUNICÍPIO DO IPOJUCA
SECRETARIA DE PLANEJAMENTO E GESTÃO
LOA – PROGRAMAS E AÇÕES

Programa	2003 - CONSELHOS MUNICIPAIS DA ASSISTÊNCIA SOCIAL	
Finalidade	Realizar o controle social na gestão da Política Municipal de Assistência Social de forma democrática e paritária.	
Ação		Objetivo
Código	Descrição	Manter o Conselho Municipal de Assistência Social, com vistas ao aperfeiçoamento da gestão.
08.032.2003.2202	MANUTENÇÃO DOS CONSELHOS MUNICIPAIS VINCULADOS A ASSISTÊNCIA SOCIAL	
Programa	2004 - ASSISTÊNCIA SOCIAL E CIDADANIA	
Finalidade	Assegurar assistência social as famílias em situação de vulnerabilidade social.	
Ação		Objetivo
Código	Descrição	Garantir a implantação das ações voltadas a População Idosa do Município.
08.241.2004.2207	EXECUÇÃO DE AÇÕES DO PROGRAMA IDOSO FELIZ NA SECRETARIA MUNICIPAL DE ASSISTÊNCIA SOCIAL	Ação PDG: Ampliar as ações do Programa Idoso Feliz criado por meio da Lei Municipal 1.926/2019.



PREFEITURA DO MUNICÍPIO DO IPOJUCA
SECRETARIA DE PLANEJAMENTO E GESTÃO
LOA – PROGRAMAS E AÇÕES

Ação		Objetivo
Código	Descrição	
08.243.2004.2208	EXECUÇÃO DE AÇÕES DE ASSISTÊNCIA A CRIANÇA E ADOLESCENTE	Manter as Ações da Unidade. Ação PDG: Ampliar as oficinas vinculadas ao Serviço de Convivência voltadas à criança e adolescentes.
Ação		Objetivo
Código	Descrição	
08.244.2004.2205	ENFRENTAMENTO DAS SITUAÇÕES EMERGÊNCIAIS DECORRENTES DA PANDEMIA COVID-19 - APOIO ÀS FAMÍLIAS	Promover e ofertar ações e serviços públicos a população em situação de vulnerabilidade decorrente de calamidade pública, em caráter de emergência, assim como aquisição e distribuição de máscaras, insumos e outras medidas que previnam a COVID-19, bem como outras despesas necessárias para o enfrentamento do Coronavírus na área de Assistência Social.
Ação		Objetivo
Código	Descrição	
06.244.2004.2206	DESENVOLVIMENTO E GESTÃO DO PROGRAMA BOLSA FAMÍLIA	Desenvolver e gerenciar o Programa Bolsa Família para atender as famílias em situação de pobreza e de extrema pobreza em todo Município.



PREFEITURA DO MUNICÍPIO DO IPOJUCA
SECRETARIA DE PLANEJAMENTO E GESTÃO

LOA – PROGRAMAS E AÇÕES

Ação		Objetivo
Código	Descrição	
08.244.2004.2209	ASSITÊNCIA COMUNITÁRIA A POPULAÇÃO	Garantir a manutenção de todos os programas sociais. Ação PDG: Ampliação da oferta das modalidades esportivas da Oficina Esporte em Tempo de Inclusão; Ofertar oficinas de qualificação para os Beneficiários do Programa BEM (Oficinas de Educação Financeira, conversação em línguas, atendimento ao turista e reestruturação para as atividades profissionais); Criar as CASAS DO BEM nos distritos de Camela, Nossa Senhora do Ó, Ipojuca e Serrambi com oficinas de Ballet Infantil/danças, artes marciais, música, teatro, línguas estrangeiras, aulas de informática, acesso à internet nas casas, biblioteca; Ampliar as ações da Casa da Cidadania Itinerante com o Projeto FAZENDO O BEM disponibilizando serviços de emissão de RG, Carteira Profissional, Passe livre do Idoso e Portador de Deficiência, orientações e encaminhamentos jurídicos em todos os distritos e zona rural.
Ação		Objetivo
Código	Descrição	
08.244.2004.2361	EXECUÇÃO DE AÇÕES DO PROGRAMA MÃE CORUJÁ/NINHOS DO BEM	Garantir e Ofertar os serviços da Assistência Social. Ação PDG: Criar o Programa NINHO DO BEM voltado ao apoio a gestante e primeira infância com oferta de enxovais as gestantes em vulnerabilidade social, encaminhamento a rede de proteção social e garantia de direitos (documentação, alimentação, vestuário para o bebê, orientação jurídica para direitos envolvendo a família).
Ação		Objetivo
Código	Descrição	
08.244.2004.2362	DESENVOLVIMENTO DA REDE DE PROTEÇÃO SOCIAL ESPECIAL	Proporcionar a Proteção Social Especial, com acompanhamento familiar e individual de forma humanizada. Ação PDG: Ofertar os serviços da Assistência Social nas Casas do BEM com a presença do CRAS e CREAS.



PREFEITURA DO MUNICÍPIO DO IPOJUCA
SECRETARIA DE PLANEJAMENTO E GESTÃO
LOA – PROGRAMAS E AÇÕES

Programa	2005 - GESTÃO TÉCNICA E ADMINISTRATIVA DO FUNDO MUNICIPAL DE ASSISTÊNCIA SOCIAL	
Finalidade	Executar os recursos do FMAS para desenvolvimento da Política de Assistência do SUAS, indispensável à execução das ações sociais do Município.	
Ação		Objetivo
Código	Descrição	Realizar as atividades de natureza financeira, de pessoal, transporte, comunicação, material e patrimônio, necessárias ao desempenho do órgão.
08.122.2005.2363	APOIO TÉCNICO E ADMINISTRATIVO ÀS AÇÕES DO FUNDO MUNICIPAL DE ASSISTÊNCIA SOCIAL	
Unidade :	2003 - FUNDO MUN. DE PROMOÇÃO E DEFESA DA CRIANÇA E DO ADOLESCENTE	
Legislação	Lei Municipal nº 1.069, de 01 de agosto de 1994; Lei Municipal nº 1.736, de 13 de março de 2014 e Lei Municipal nº 1.861, de 06 de setembro de 2017.	
Finalidades	Financiar projetos que atuem na garantia da promoção, proteção e defesa dos direitos da criança e do adolescente. Os recursos são aplicados exclusivamente na área de criança e adolescente com monitoramento dos Conselhos de Direitos da Criança e do Adolescente.	
Programa	2006 - GESTÃO TÉCNICA E ADMINISTRATIVA DO FUNDO MUNICIPAL DE PROMOÇÃO E DEFESA DA CRIANÇA E DO	
Finalidade	Executar os recursos do Fundo para desenvolvimento da Política de Garantia de Direitos das Crianças e dos Adolescentes.	
Ação		Objetivo
Código	Descrição	Realizar as atividades de natureza financeira, de pessoal, transporte, comunicação, material e patrimônio, necessárias ao desempenho do órgão.
08.122.2006.2364	APOIO TÉCNICO E ADMINISTRATIVO AO FUNDO MUNICIPAL DE PROMOÇÃO E DEFESA DA CRIANÇA E DO ADOLESCENTE	
		





PREFEITURA DO MUNICÍPIO DO IPOJUCA
SECRETARIA DE PLANEJAMENTO E GESTÃO
LOA – PROGRAMAS E AÇÕES

Programa	2007 - PROMOÇÃO E DEFESA DOS DIREITOS DA CRIANÇA E DO ADOLESCENTE	
Finalidade	Fortalecer as entidades que desenvolvem trabalhos socioeducativos com crianças e adolescentes; Assegurar a melhoria de qualidade da aprendizagem educacional e esportiva; Desenvolver programas específicos para vítima (abuso e exploração sexual) e tratamento para pessoas que usam drogas.	
Ação		Objetivo
Código	Descrição	Executar ações de promoção, defesa e garantia dos direitos da criança e do adolescente, promovendo campanhas educativas contra a violação dos seus direitos. Ação PDG: Ampliar as oficinas vinculadas ao Serviço de Convivência voltadas à criança e adolescentes.
08.243.2007.2365	DESENVOLVIMENTO DA POLÍTICA MUNICIPAL DE PROMOÇÃO E DEFESA DOS DIREITOS DA CRIANÇA E DO ADOLESCENTE	
Unidade :	2101 - SECRETARIA MUNICIPAL DE AGRICULTURA - ADM. DIRETA	
Legislação	Lei Municipal nº 1.861, de 06 de setembro de 2017.	
Finalidades	Tem por finalidade estimular e apoiar a participação popular através das diversas formas organizativas do meio rural, apoiando os agricultores familiares, atuando de forma integrada em programas e projetos, coerentes com a realidade local e estratégias dos agricultores.	
Programa	2101 - GESTÃO DA SECRETARIA MUNICIPAL DE AGRICULTURA	
Finalidade	MANTER AS AÇÕES DA SECRETARIA MUNICIPAL DE AGRICULTURA	
Ação		Objetivo
Código	Descrição	Garantir e manter as Ações da Secretaria Municipal de Agricultura.
20.122.2101.2210	MANUTENÇÃO DAS AÇÕES DA SECRETARIA MUNICIPAL DE AGRICULTURA	



PREFEITURA DO MUNICÍPIO DO IPOJUCA
SECRETARIA DE PLANEJAMENTO E GESTÃO
LOA – PROGRAMAS E AÇÕES

Programa	2102 - PROMOVER A GERAÇÃO DE RENDA AGROPECUÁRIA IPOJUCANA	
Finalidade	Promover a Geração de Renda na comunidade rural Ipojucana.	
Ação		Objetivo
Código	Descrição	Desenvolver ações que proporcionem um incremento da renda, através da fruticultura, horticultura, e da produção de oleaginosas, raízes e tubérculos; promover a melhoria da fertilidade do solo, a qualidade nutricional orgânica, desenvolver ações que proporcionem um incremento da renda.
20.601.2102.1210	FOMENTAR E PROMOVER PRODUÇÃO VEGETAL	
Ação		Objetivo
Código	Descrição	Criar mecanismo que desenvolva as propriedades de agricultura de base familiar de forma sustentável; proceder a estudos de aptidão agrícola, mercado e comercialização dos principais produtos da agropecuária desenvolvendo ações que proporcionem um incremento da renda, através da apicultura, piscicultura, avicultura, caprinovinocultura, e bovinocultura leiteira; implantar tanques de viveiros de agricultura como forma de fortalecimento da atividade no município de Ipojuca. Apoiar ações de melhoramento da produção animal através da aquisição de equipamentos.
20.602.2102.1211	FOMENTAR E PROMOVER PRODUÇÃO ANIMAL	
Programa	2103 - PROMOVER O CONTROLE SANITÁRIO AGROPECUÁRIO IPOJUCANO	
Finalidade	PROMOVER A SEGURANÇA SANITÁRIA MUNICIPAL ATRAVÉS DE MEDIDAS DE CONTROLE DE ZONOSSES E FITOSSANITÁRIO	



PREFEITURA DO MUNICÍPIO DO IPOJUCA
SECRETARIA DE PLANEJAMENTO E GESTÃO
LOA – PROGRAMAS E AÇÕES

Ação		Objetivo
Código	Descrição	Assegurar o controle fitossanitário municipal, adotando medidas a fim de se evitar a propagação de pragas e doenças.
20.603.2103.2212	PROMOVER A DEFESA SANITÁRIA VEGETAL	
Ação		Objetivo
Código	Descrição	Assegurar o Controle Sanitário Municipal através de medidas preventivas de doenças dos animais, garantindo as campanhas de vacinação, bem como proporcionando o controle de zoonoses; executar ações de apreensão de animais errantes nas vias públicas municipais, e chipagem dos mesmos, visando a segurança do trânsito, do próprio animal, bem como da população ipojucana.
20.604.2103.2213	PROMOVER A DEFESA SANITÁRIA ANIMAL	
Programa	2104 - PROMOÇÃO DA ORGANIZAÇÃO DOS PÁTIOS DAS FEIRAS, MERCADOS PÚBLICOS E CENTRAL DE ABASTECIMENTO	
Finalidade	PROMOVER A MANUTENÇÃO E ORGANIZAÇÃO DOS PÁTIOS DAS FEIRAS LIVRES, DOS MERCADOS PÚBLICOS EM TODO TERRITÓRIO IPOJUCANO E REALIZAR A IMPLEMENTAÇÃO DA CENTRAL DE ABASTECIMENTO MUNICIPAL.	



PREFEITURA DO MUNICÍPIO DO IPOJUCA
SECRETARIA DE PLANEJAMENTO E GESTÃO
LOA – PROGRAMAS E AÇÕES

Ação		Objetivo
Código	Descrição	
20.605.2104.2214	PROMOÇÃO DAS UNIDADES DE ABASTECIMENTO MUNICIPAIS	Realizar ações estruturantes dos pátios das feiras municipais, viabilizando um espaço plenamente adequado à comercialização de produtos, fortalecendo as feiras diferenciadas de produtos oriundos da agricultura familiar ipojucana; realizar ações estruturantes dos mercados municipais, viabilizando um espaço plenamente adequado à comercialização de produtos diversos; implantar a Central de Abastecimento Municipal, como espaço organizado de comercialização da produção agrícola municipal, fortalecendo as atividades da agricultura familiar ipojucana.
Programa	2105 - EXTENSÃO RURAL COMO ALICERCE PARA A PROMOÇÃO DO DESENVOLVIMENTO RURAL SUSTENTÁVEL	
Finalidade	Criar mecanismo que desenvolva as propriedades de agricultura de base familiar de forma sustentável; proceder a estudos de aptidão agrícola, mercado e comercialização dos principais produtos da agropecuária e implantação de sistemas agroindustriais	
Ação		Objetivo
Código	Descrição	
20.606.2105.2215	MANUTENÇÃO, AMPLIAÇÃO E IMPLEMENTAÇÃO DE AÇÕES DE EXTENSÃO RURAL	Promover a sustentabilidade ambiental, social e econômica, tendo como agente principal os agricultores e agricultoras ipojuicanos, sempre preocupados com o acesso através das estradas vicinais assim como também os meios de transportes; fornecer acesso à água de consumo de qualidade, conforme determina a Portaria MS 2.914/2011; Monitorar a qualidade da água para consumo humano na zona rural ipojucana, conforme parâmetros determinados na Portaria MS 2.914/2011; executar ações de mitigação de danos ambientais, promovendo a recuperação das nascentes e matas ciliares, com intuito de garantir o acesso a água.
Unidade :	2201 - SECRETARIA MUNICIPAL DE DEFESA SOCIAL - ADMINISTRAÇÃO DIRETA	
Legislação	Lei Orgânica do Município, de 05 de abril de 1990; Lei Municipal nº 1.513, de 31 de dezembro de 2008 e Lei Municipal nº 1.861, de 06 de setembro de 2017.	
Finalidades	Planejar e executar a Política Municipal de Segurança; Gerir o Sistema Municipal de Defesa Civil.	
Programa	2201 - GESTÃO DA DEFESA CIVIL DO MUNICÍPIO	
Finalidade	Garantir implementação e manutenção do Sistema Municipal de Defesa Civil no município do Ipojuca.	

[Handwritten signatures and initials in blue ink]



PREFEITURA DO MUNICÍPIO DO IPOJUCA
SECRETARIA DE PLANEJAMENTO E GESTÃO

LOA – PROGRAMAS E AÇÕES

Ação		Objetivo
Código	Descrição	
06.182.2201.2221	DESENVOLVIMENTO DE AÇÕES DIRECIONADAS AO APOIO E ASSISTÊNCIA AS PESSOAS EM SITUAÇÃO DE ALERTA, EMERGÊNCIA E ESTADO DE CALAMIDADE PÚBLICA	Garantir implementação e manutenção do Sistema Municipal de Defesa Civil no Município do Ipojuca. Ação PDG: Capacitar e equipar a Guarda Municipal, Defesa Civil e o Salvamento Marítimo. Instituir o Grupamento de Bombeiros Cívicos Municipais.
Programa	2202 - SEGURANÇA PÚBLICA E PRESERVAÇÃO DO PATRIMÔNIO MUNICIPAL	
Finalidade	Planejar, coordenar e executar ações destinadas a garantir a segurança do cidadão e preservação do patrimônio público.	
Ação		Objetivo
Código	Descrição	
06.182.2202.2223	MANUTENÇÃO DAS AÇÕES DE SEGURANÇA PÚBLICA E PRESERVAÇÃO DO PATRIMÔNIO	Manutenção Das Ações De Segurança Pública E Preservação Do Patrimônio Municipal. Ação PDG: Fortalecer o aparato tecnológico da Central Integrada de Defesa Social do Município – CIDEM Fortalecer a atuação do Conselho Municipal de Defesa Social e Paz – CONDEPAZ Capacitar e equipar a Guarda Municipal, Defesa Civil e o Salvamento Marítimo Continuar o processo de modernização e valorização da Guarda Municipal Ampliar parceria com a Defesa Social do Estado para a ampliação dos efetivos da Polícia Militar e da Polícia Civil em Ipojuca Estruturar e ampliar o serviço de segurança rural Fortalecer um Plano Municipal de Enfrentamento à Violência Contra Minorias e Hipossuficientes Ampliar os canais de interação da sociedade com o aparelho de Defesa Social do Município.
Programa	2203 - GESTÃO DA SECRETARIA MUNICIPAL DE DEFESA SOCIAL	
Finalidade	Garantir a implementação e manutenção do Sistema de Defesa Social no Município	



PREFEITURA DO MUNICÍPIO DO IPOJUCA
SECRETARIA DE PLANEJAMENTO E GESTÃO
LOA – PROGRAMAS E AÇÕES

Ação		Objetivo
Código	Descrição	Garantir implementação e manutenção do Sistema Municipal de Defesa Social no Município de Ipojuca.
06.122.2203.2220	MANUTENÇÃO DAS AÇÕES DA SECRETARIA DE DEFESA SOCIAL	
Programa	2205 - GESTÃO DA DIVISÃO DE SALVAMAR DO MUNICÍPIO	
Finalidade	Garantir o planejamento, capacitação, estruturação, coordenação e execução das ações destinadas a garantir a segurança dos banhistas na orla do município de Ipojuca.	
Ação		Objetivo
Código	Descrição	Planejar, capacitar, coordenar, estruturar e executar ações destinadas a garantir a segurança dos banhistas na orla marítima de Ipojuca. Coordenação e manutenção do programa salvamar do município. Capacitar e equipar a Guarda Municipal, Defesa Civil e o Salvamento Marítimo.
06.182.2205.2224	COORDENAÇÃO E MANUTENÇÃO DO PROGRAMA SALVAMAR DO MUNICÍPIO	
Unidade :	2202 - AUTARQUIA MUN. DE TRÂNSITO E TRANSPORTES DO IPOJUCA-AMTTRANS	
Legislação	Lei Municipal nº 1.727, de 20 de dezembro de 2013, alterada pela Lei Municipal nº 1.734 de 13 de março de 2014; Lei Municipal nº 1.759, de 16 de julho de 2014 e Lei Municipal nº 1.861, de 06 de setembro de 2017.	
Finalidades	Coordenar o Sistema Municipal de Trânsito e Transporte, promovendo a fiscalização do cumprimento das normas de trânsito e tráfego no Município.	
Programa	2204 - GESTÃO DO SISTEMA DE EDUCAÇÃO DE TRÂNSITO E TRANSPORTES	
Finalidade	Promover a educação do trânsito e transportes no Município.	

22



PREFEITURA DO MUNICÍPIO DO IPOJUCA
SECRETARIA DE PLANEJAMENTO E GESTÃO
LOA – PROGRAMAS E AÇÕES

Ação		Objetivo
Código	Descrição	
26.782.2204.2225	GERENCIAMENTO DO SISTEMA DE EDUCAÇÃO DE TRÂNSITO E TRANSPORTES	Promover uma cultura de paz no trânsito; promover a conscientização da comunidade da importância do respeito às normas de trânsito e valorização da vida; promover campanhas lúdicas e destinada a conscientização da importância do respeito às normas de trânsito e valorização da vida. Ação PDG: Criação do ARTRAN Ipojuca, um grupo de arte-educadores que atuará na educação, prevenção e organização do trânsito nos núcleos urbanos de Ipojuca, evitando autuações e trabalhando para que a conscientização prevaleça no trânsito que se tornará mais ordeiro, organizado e pacífico. Realização do Bienal Regional do Transporte Municipal, um encontro regional de capacitação, serviços e negócios envolvendo fabricantes, bancos, financiadores, fornecedores, concessionárias, empresas de tecnologia, empresas e órgãos privados e governamentais de capacitação e de controle, gestão e fiscalização de transportes, criando oportunidades para os Permissionários e profissionais ipojuicanos e de toda a região que trabalham com ônibus, micro-ônibus, vans, táxis, buggies, mototáxi e motofrete.
Programa	2206 - GESTÃO TÉCNICA E ADMINISTRAÇÃO DA AMTTRANS	
Finalidade	Dotar a Autarquia de melhores condições para execução de suas atividades técnicas e administrativas.	
Ação		Objetivo
Código	Descrição	
25.122.2206.2222	ENFRENTAMENTO DA EMERGÊNCIA COVID-19 NA AMTTRANS	Promover e ofertar ações na Autarquia Municipal de Trânsito e Transportes em caráter de emergência, criando medidas que previnam a COVID-19, bem como outras despesas necessárias para o enfrentamento do Coronavírus.



PREFEITURA DO MUNICÍPIO DO IPOJUCA
SECRETARIA DE PLANEJAMENTO E GESTÃO
LOA – PROGRAMAS E AÇÕES

Ação		Objetivo
Código	Descrição	Realizar as atividades de natureza financeira, de pessoal, transporte, comunicação, material e patrimônio, necessárias ao desempenho do órgão.
26.122.2206.2226	APOIO TÉCNICO E ADMINISTRATIVO ÀS AÇÕES DA AMTTRANS	
Programa	2207 - GESTÃO DO SISTEMA DE TRÂNSITO E TRANSPORTES	
Finalidade	Planejar, coordenar e executar ações destinadas a garantir o desenvolvimento das políticas públicas de trânsito e transportes no Município.	
Ação		Objetivo
Código	Descrição	Regulamentar, ordenar e fiscalizar o sistema de trânsito e transportes municipal.
26.782.2207.2227	GERENCIAMENTO DO SISTEMA DE TRÂNSITO E TRANSPORTES	
Programa	2208 - GESTÃO DO SISTEMA DE FISCALIZAÇÃO	
Finalidade	Fiscalizar e executar ações destinadas a garantir o desenvolvimento das políticas públicas de trânsito e transportes no Município.	



PREFEITURA DO MUNICÍPIO DO IPOJUCA
SECRETARIA DE PLANEJAMENTO E GESTÃO
LOA – PROGRAMAS E AÇÕES

Ação		Objetivo
Código	Descrição	
26.782.2208.2228	GERENCIAMENTO DO SISTEMA DE FISCALIZAÇÃO	Fiscalizar, regulamentar e ordenar o sistema de fiscalização de trânsito e transportes municipal. Ação PDG: Implantação de fiscalização eletrônica para redução de velocidade em pontos críticos da PE-60 (Acesso principal de Ipojuca), PE-38 (Nossa Senhora do Ó), e PE-09 (Nossa Senhora do Ó e Porto de Galinhas), visando garantir a segurança de pedestres, evitando atropelamentos e colisões, em locais de maior fluxo de travessia das vias, atendendo a antigo clamor das comunidades.
Unidade :	2301 - SECRETARIA MUN DE MEIO AMBIENTE E CONTROLE URBANO-ADM.DIRETA	
Legislação	Lei Municipal nº 1.663, de 08 de janeiro de 2013, alterada pela Lei Municipal nº 1.685, de 29 de maio de 2013; Lei Municipal nº 1.804, de 16 de junho de 2015 e Lei Municipal nº 1.861, de 06 de setembro de 2017.	
Finalidades	Formular e executar o apoio e avaliação das políticas de meio ambiente e controle urbano no Município.	
Programa	2301 - GESTÃO DAS AÇÕES DA SECRETARIA MUNICIPAL DE MEIO AMBIENTE E CONTROLE URBANO	
Finalidade	Manter as ações da Secretaria Municipal de Meio Ambiente e Controle Urbano, inclusive quanto ao monitoramento e fiscalização das áreas urbanas.	
Ação		Objetivo
Código	Descrição	
18.122.2301.2231	MANUTENÇÃO DAS AÇÕES DA SECRETARIA MUNICIPAL DE MEIO AMBIENTE E CONTROLE URBANO	Realizar as atividades de natureza financeira, de pessoal, transporte, comunicação, material e patrimônio, necessárias ao desempenho do órgão.
Programa	2302 - PROJETOS ESPECIAIS	
Finalidade	Elaborar, implantar e revisar instrumentos estratégicos para o desenvolvimento do município e a proteção ambiental.	

m



PREFEITURA DO MUNICÍPIO DO IPOJUCA
SECRETARIA DE PLANEJAMENTO E GESTÃO
LOA – PROGRAMAS E AÇÕES

Ação		Objetivo
Código	Descrição	Fortalecer a capacidade de atuação e articulação de diferentes atores do setor público e privado na gestão integrada da orla, visando o ordenamento de uso e ocupação desse espaço.
18.541.2302.1230	PROJETO ORLA E COMBATE AO LIXO DO MAR	
Programa	2303 - IPOJUCA SUSTENTÁVEL	
Finalidade	Desenvolver mecanismos de participação e controle social para a gestão integrada e valorizar as ações inovadoras de gestão voltadas ao uso sustentável dos recursos naturais.	
Ação		Objetivo
Código	Descrição	Implantar 01 (uma) Unidade de Triagem e cooperativas de catadores para reciclagem de resíduos sólidos no município de Ipojuca
18.541.2303.1231	AÇÕES DE COLETA SELETIVA DE LIXO, IMPLANTAÇÃO DAS UNIDADES DE TRIAGEM (UT) DE RESÍDUOS SÓLIDOS	
Unidade :	2302 - AGÊNCIA MUNICIPAL DO MEIO AMBIENTE - AMMA - IPOJUCA	
Legislação	Lei Municipal nº 1.663, de 08 de janeiro de 2013, alterada pela Lei Municipal nº 1.685, de 29 de maio de 2013; Lei Municipal nº 1.804, de 16 de junho de 2015 e Lei Municipal nº 1.861, de 06 de setembro de 2017.	
Finalidades	Executar as ações de fiscalização e controle de atividades relacionadas com o meio ambiente.	
Programa	2304 - PEQUENAS AÇÕES GRANDES MUDANÇAS	
Finalidade	Conscientizar a população a cuidar da natureza, chamando a atenção para o consumo consciente e para o poder de decisão e impacto de cada pessoa em temas como uso de recursos naturais, produção de lixo, poluição atmosférica, inclusão/exclusão social.	



PREFEITURA DO MUNICÍPIO DO IPOJUCA
SECRETARIA DE PLANEJAMENTO E GESTÃO
LOA – PROGRAMAS E AÇÕES

Ação		Objetivo
Código	Descrição	Realizar as atividades de natureza financeira, de pessoal, transporte, comunicação, material e patrimônio, necessárias ao desempenho da Agência. AÇÃO PDG:
18.541.2304.2234	AÇÕES DE EDUCAÇÃO E SUSTENTABILIDADE AMBIENTAL, APRIMORAMENTO DA COLETA DE RESÍDUOS SÓLIDOS MUNICIPAL	Adoção da coleta seletiva de lixo Equipando os veículos de coleta do lixo à realidade atual Criação do Programa Sociedade Sustentável Ampliação dos Programas de Educação Ambiental Estímulo a criação de um centro de capacitação de profissionais em tecnologias e gestão ambiental urbana Orientação e integração dos órgãos de segurança pública para rápida e imediata tomada de providências em casos de maus tratos a animais Promoção da educação ambiental nas escolas
Programa	2305 - GESTÃO DA AGÊNCIA MUNICIPAL DO MEIO AMBIENTE - AMMA - IPOJUCA	
Finalidade	Manter as ações da Agência Municipal de Meio Ambiente - AMMA	
Ação		Objetivo
Código	Descrição	Realizar as atividades de natureza financeira, de pessoal, transporte, comunicação, material e patrimônio, necessárias ao desempenho da Agência.
18.122.2305.2233	GESTÃO DAS AÇÕES DA AGÊNCIA MUNICIPAL DO MEIO AMBIENTE - AMMA - IPOJUCA	
Unidade :	2401 - SECRETARIA MUNICIPAL DE HABITAÇÃO - ADMINISTRAÇÃO DIRETA	
Legislação	Lei Orgânica do Município, de 05 de abril de 1990 e Lei Municipal nº 1.861, de 06 de setembro de 2017.	
Finalidades	Desenvolver políticas setoriais de habitação e programas de urbanização.	
Programa	2401 - APOIO TÉCNICO E ADMINISTRATIVO ÀS AÇÕES DA SECRETARIA MUNICIPAL DE HABITAÇÃO	
Finalidade	Desenvolver atividades técnicas e administrativas e a gestão dos serviços de apoio às ações da Secretaria.	

m



PREFEITURA DO MUNICÍPIO DO IPOJUCA
SECRETARIA DE PLANEJAMENTO E GESTÃO
LOA – PROGRAMAS E AÇÕES

Ação		Objetivo
Código	Descrição	Realizar as atividades de natureza financeira, de pessoal, transporte, comunicação, material e patrimônio, necessárias ao desempenho do órgão.
16.122.2401.2241	APOIO TÉCNICO E ADMINISTRATIVO ÀS AÇÕES DA SECRETARIA MUNICIPAL DE HABITAÇÃO	
Unidade : 2501 - SECRETARIA ESPECIAL DE COMUNICAÇÃO - ADMINISTRAÇÃO DIRETA		
Legislação	Lei Municipal nº 1.861, de 06 de setembro de 2017.	
Finalidades	Coordenar, supervisionar, controlar e executar a publicidade da Administração Direta e Indireta; Acompanhar e subsidiar os veículos de comunicação com informações sobre as ações administrativas.	
Programa	1235 - GESTÃO ADMINISTRATIVA DO MUNICÍPIO	
Finalidade	Manter a estrutura administrativa do município e dar apoio as ações finalísticas em favor da população.	
Ação		Objetivo
Código	Descrição	Realizar as atividades de natureza financeira, de pessoal, transporte, comunicação, material e patrimônio, necessárias ao desempenho do órgão.
04.131.1235.2250	MANUTENÇÃO DAS AÇÕES DA SECRETARIA ESPECIAL DE COMUNICAÇÃO	
Programa	2501 - COMUNICAÇÃO SOCIAL	
Finalidade	Coordenar as políticas de comunicação interna e externa da Administração Pública Municipal, facilitando o acesso do cidadão às informações sobre a cidade e os serviços municipais; facilitar a difusão e promoção das iniciativas sociais, econômicas e culturais do Município.	

Handwritten signatures and initials in blue ink at the bottom of the page.



PREFEITURA DO MUNICÍPIO DO IPOJUCA
SECRETARIA DE PLANEJAMENTO E GESTÃO
LOA – PROGRAMAS E AÇÕES

Ação		Objetivo
Código	Descrição	Promover e ofertar ações na secretaria em caráter de emergência, criando medidas que previnam a COVID-19, bem como outras despesas necessárias para o enfrentamento do Coronavírus.
04.131.2501.2251	ENFRENTAMENTO DA EMERGÊNCIA COVID-19 NA SECRETARIA ESPECIAL DE COMUNICAÇÃO	
Ação		Objetivo
Código	Descrição	Atuar em permanente sinergia com o Gabinete da Prefeita, com as secretarias e com os órgãos para divulgar à população, por meio do jornalismo e da publicidade, as ações de relevância da administração municipal, contribuindo para a aproximação recíproca entre o poder executivo municipal e a comunidade.
04.131.2501.2252	DIVULGAÇÃO DAS AÇÕES DO GOVERNO MUNICIPAL E PUBLICIDADE INSTITUCIONAL	
Ação		Objetivo
Código	Descrição	Adquirir equipamentos de informática para atender as necessidades da Secretaria Especial de Comunicação.
04.131.2501.2253	COMPRAS DE EQUIPAMENTOS TÉCNICOS PARA A SECRETARIA ESPECIAL DE COMUNICAÇÃO	
Unidade :	2601 - SECRETARIA MUNICIPAL DE TURISMO - ADMINISTRAÇÃO DIRETA	
Legislação	Lei Municipal nº 1.127, de 15 de janeiro de 1997 e Lei Municipal nº 1.861, de 06 de setembro de 2017.	
Finalidades	Gerenciar as infraestruturas turísticas e promover os atrativos turísticos no mercado regional, nacional e internacional, visando a geração de emprego e renda.	

2

2



PREFEITURA DO MUNICÍPIO DO IPOJUCA
SECRETARIA DE PLANEJAMENTO E GESTÃO
LOA – PROGRAMAS E AÇÕES

Programa	2601 - GESTÃO TÉCNICA E ADMINISTRATIVA DA SECRETARIA MUNICIPAL DE TURISMO	
Finalidade	Conduzir, coordenar e supervisionar as diretrizes e ações da Secretaria; Executar os serviços comuns que apoiam as ações finalísticas do órgão.	
Ação		Objetivo
Código	Descrição	Realizar as atividades de natureza financeira, de pessoal, transporte, comunicação, material e patrimônio, necessárias ao desempenho do órgão.
23.122.2601.2261	APOIO TÉCNICO E ADMINISTRATIVO ÀS AÇÕES DA SECRETARIA MUNICIPAL DE TURISMO	
Programa	2602 - ORGANIZAÇÃO E PROMOÇÃO DO TURISMO NO MUNICÍPIO	
Finalidade	Propor ações estratégicas que permitam uma atuação multidisciplinar e eficaz no setor, otimizando os recursos investidos e gerando efeitos econômicos e sociais no Município.	
Ação		Objetivo
Código	Descrição	Propor ações estratégicas que permitam uma intervenção multidisciplinar e eficaz no setor, otimizando os recursos investidos e gerando resultados para a promoção do turismo sustentável no Município. Ação PDG: Otimizar a infraestrutura turística Promover o potencial turístico de Ipojuca Qualificar os profissionais do turismo Apoiar o turismo sustentável
23.695.2602.2262	ORGANIZAÇÃO E GESTÃO DOS INSTRUMENTOS DE DESENVOLVIMENTO E PROMOÇÃO TURÍSTICA NO MUNICÍPIO	
Unidade :	2701 - SECRETARIA ESPECIAL DA MULHER - ADMINISTRAÇÃO DIRETA	
Legislação	Lei Orgânica do Município, de 05 de abril de 1990 e Lei Municipal nº 1.861, 08 de setembro de 2017.	
Finalidades	Promover a igualdade entre homens e mulheres e combater todas as formas de preconceito, por meio da valorização da mulher e de sua inclusão no processo de desenvolvimento social, econômico, político e cultural do País.	

(Handwritten signatures and initials in blue ink)



PREFEITURA DO MUNICÍPIO DO IPOJUCA
SECRETARIA DE PLANEJAMENTO E GESTÃO
LOA – PROGRAMAS E AÇÕES

Programa	2701 - GESTÃO DA SECRETARIA ESPECIAL DA MULHER	
Finalidade	Dotar a Secretaria de melhores condições para execução de suas atividades técnicas e administrativas, bem como contribuir para adoção de procedimentos e técnicas eficientes a fim de cumprir suas finalidades.	
Ação		Objetivo
Código	Descrição	Realizar as atividades de natureza financeira, de pessoal, transporte, comunicação, material e patrimônio, necessárias ao desempenho do órgão.
04.122.2701.2271	MANUTENÇÃO DAS AÇÕES DA SECRETARIA ESPECIAL DA MULHER	
Programa	2702 - PROTEÇÃO A MULHER IPOJUCANA	
Finalidade	Contribuir para a afirmação dos direitos de cidadania das mulheres ipojuquinas.	
Ação		Objetivo
Código	Descrição	Contribuir para a afirmação dos direitos de cidadania das mulheres ipojuquinas. Ação PDG: Implantação do Projeto Parada Segura para as Mulheres do Ipojuca; Núcleo de Prevenção ao Tráfico de Mulheres do Ipojuca; Realizar Campanhas Informativas e Educativas de Gênero; Programa Maria da Penha Vai à Escola; Patrulha Maria da Penha; Construção do Documento da Mulher Cidadã do Ipojuca.
14.422.2702.2272	AÇÕES DE PROTEÇÃO À MULHER IPOJUCANA	



PREFEITURA DO MUNICÍPIO DO IPOJUCA
SECRETARIA DE PLANEJAMENTO E GESTÃO
LOA – PROGRAMAS E AÇÕES

Programa	2703 - APOIO E CAPACITAÇÃO À MULHER IPOJUCANA	
Finalidade	CAPACITAR AS MULHERES PARA O MERCADO DE TRABALHO CONSCIENTIZANDO-AS DA IMPORTÂNCIA DE SER INDEPENDENTE, ADQUIRINDO ATRAVÉS E/OU QUALIFICAÇÃO SUA DIGNIDADE E RESPEITO, AMPLIANDO SUA AUTONOMIA FINANCEIRA.	
Ação		Objetivo
Código	Descrição	Contribuir para a capacitação e promoção da cidadania das mulheres ipojuquinas.
23.691.2703.2273	APOIO E CAPACITAÇÃO AS MULHERES IPOJUCANAS	Ação PDG: Programa Mulheres Empreendedoras; Incentivo à autonomia financeira das mulheres.
Unidade :	2801 - SECRETARIA ESPECIAL DE POLÍTICAS SOBRE DROGAS - ADM. DIRETA	
Legislação	Lei Orgânica do Município, de 05 de abril de 1990; Lei Municipal nº 1.851, de 06 de setembro de 2017 e Lei Municipal nº 1.884, de 10 de agosto de 2018.	
Finalidades	Agir com o objetivo de evitar, impedir, retardar, reduzir ou minimizar o uso, o abuso ou a dependência e os prejuízos relacionados ao padrão de consumo de substâncias psicoativas.	
Programa	2801 - GESTÃO DAS AÇÕES DA SECRETARIA ESPECIAL DE POLÍTICAS SOBRE DROGAS	
Finalidade	Manter as ações da Secretaria Especial de Políticas sobre Drogas.	
Ação		Objetivo
Código	Descrição	Realizar as atividades de natureza financeira, de pessoal, transporte, comunicação, material e patrimônio, necessárias ao desempenho do órgão.
04.122.2801.2280	MANUTENÇÃO DAS AÇÕES DA SECRETARIA ESPECIAL DE POLÍTICAS SOBRE DROGAS	



PREFEITURA DO MUNICÍPIO DO IPOJUCA
SECRETARIA DE PLANEJAMENTO E GESTÃO
LOA – PROGRAMAS E AÇÕES

Unidade :	2901 - SECRETARIA MUNICIPAL DE ARTICULAÇÃO POLÍTICA - ADM. DIRETA	
Legislação	Lei Municipal nº 1.861, de 06 de setembro de 2017.	
Finalidades	Assistir tecnicamente ao Secretário de Governo na condução e coordenação da articulação política do Poder Executivo Municipal com diversos segmentos da sociedade civil.	
Programa	1235 - GESTÃO ADMINISTRATIVA DO MUNICÍPIO	
Finalidade	Manter a estrutura administrativa do município e dar apoio as ações finalísticas em favor da população.	
Ação		Objetivo
Código	Descrição	Realizar as atividades de natureza financeira, de pessoal, transporte, comunicação, material e patrimônio, necessárias ao desempenho do órgão.
04.122.1235.2291	MANUTENÇÃO DAS AÇÕES DA SECRETARIA MUNICIPAL DE ARTICULAÇÃO POLÍTICA	
Unidade :	3001 - SECRETARIA ESPECIAL DE ORÇAMENTO PARTICIPATIVO - ADM. DIRETA	
Legislação	Lei Municipal nº 1.861, de 06 de setembro de 2017.	
Finalidades	Coordenar e articular, em cada região administrativa do Município, a mobilização da sociedade civil para a participação nas discussões do Orçamento Participativo.	
Programa	1235 - GESTÃO ADMINISTRATIVA DO MUNICÍPIO	
Finalidade	Manter a estrutura administrativa do município e dar apoio as ações finalísticas em favor da população.	



PREFEITURA DO MUNICÍPIO DO IPOJUCA
SECRETARIA DE PLANEJAMENTO E GESTÃO
LOA – PROGRAMAS E AÇÕES

Ação		Objetivo
Código	Descrição	Realizar as atividades de natureza financeira, de pessoal, transporte, comunicação, material e patrimônio, necessárias ao desempenho do órgão.
04.121.1235.2301	MANUTENÇÃO DAS AÇÕES DA SECRETARIA ESPECIAL DE ORÇAMENTO PARTICIPATIVO	
Unidade :	3101 - SECRETARIA ESPECIAL DA JUVENTUDE - ADMINISTRAÇÃO DIRETA	
Legislação	Lei Municipal nº 1.861, de 06 de setembro de 2017.	
Finalidades	Desenvolver política de inclusão de jovens no mercado de trabalho e promover a ampliação da qualidade de vida do jovem e da sua comunidade; Ampliar a discussão sobre o tema de qualidade de vida de forma transversal a todos os temas relacionados com juventude.	
Programa	3101 - JUVENTUDE PRA FRENTE	
Finalidade	Oferecer à parcela da população, compreendida entre 15 e 29 anos, uma perspectiva geracional assegurando a transversalidade do tema, investindo e valorizando a diversidade juvenil, impulsionando a política pública para a juventude como política de inclusão social, garantidora de direitos, referenciada no território de Ipojuca.	
Ação		Objetivo
Código	Descrição	Possibilitar a juventude a integração aos segmentos sociais e a participação nos processos de construção de um município próspero; melhoria da qualidade de vida; aumento da empregabilidade e da igualdade de oportunidades; organização de canais de comunicação integrado; viabilizar o acesso à arte, cultura, lazer e educação plena; enfrentamento à violência, discriminação, uso de substâncias psicoativas; estabelecer parcerias, mediante contrato, convênio ou acordo de cooperação, com instituições públicas e privadas com o propósito de promover projetos de apoio à juventude.
14.244.3101.2311	MANUTENÇÃO DAS AÇÕES DO PROGRAMA JUVENTUDE PRA FRENTE	
Programa	3102 - GESTÃO TÉCNICA E ADMINISTRATIVA DA SECRETARIA ESPECIAL DA JUVENTUDE	
Finalidade	Oferecer suporte técnico e administrativo à gestão da Secretaria Especial da Juventude.	



PREFEITURA DO MUNICÍPIO DO IPOJUCA
SECRETARIA DE PLANEJAMENTO E GESTÃO
LOA – PROGRAMAS E AÇÕES

Ação		Objetivo
Código	Descrição	Realizar as atividades de natureza financeira, de pessoal, transporte, comunicação, material e patrimônio, necessárias ao desempenho do órgão.
04.122.3102.2312	APOIO TÉCNICO E ADMINISTRATIVO ÀS AÇÕES DA SECRETARIA ESPECIAL DA JUVENTUDE	
Unidade :	3201 - SECRETARIA ESPECIAL DE ESPORTES - ADMINISTRAÇÃO DIRETA	
Legislação	Lei Municipal nº 1.861, de 06 de setembro de 2017.	
Finalidades	Planejar, coordenar e implementar políticas de esporte e lazer, desenvolvendo programas e projetos desportivos e ações relacionadas às atividades esportivas.	
Programa	3201 - ESPORTE EM TODA PARTE	
Finalidade	Desenvolver uma política sustentável na organização e vivência das atividades esportivas no município de Ipojuca.	
Ação		Objetivo
Código	Descrição	Dar formação a indivíduos e grupos praticantes de esportes, para organizar o esporte e lazer em suas comunidades, bem como incentivar a prática do esporte e lazer aqueles indivíduos que ainda não desenvolvem atividades esportivas, visando à melhoria da qualidade de vida dos mesmos. Ação PDG: Promover campeonatos rurais, comunitários e especiais, de diversas modalidades; Incentivar escolinhas de diversas modalidades; Sediar, incentivar e apoiar a realização competições desportivas a nível regional e nacional requalificar os campos de futebol da zona rural.
27.812.3201.2321	PROMOÇÃO DO ESPORTE EM TODA PARTE	
Programa	3202 - GESTÃO TÉCNICA E ADMINISTRATIVA DA SECRETARIA ESPECIAL DE ESPORTES	
Finalidade	Oferecer suporte técnico e administrativo à gestão da Secretaria Especial de Esportes.	



PREFEITURA DO MUNICÍPIO DO IPOJUCA
SECRETARIA DE PLANEJAMENTO E GESTÃO
LOA – PROGRAMAS E AÇÕES

Ação		Objetivo
Código	Descrição	Realizar as atividades de natureza financeira, de pessoal, transporte, comunicação, material e patrimônio, necessárias ao desempenho do órgão.
27.122.3202.2322	APOIO TÉCNICO E ADMINISTRATIVO ÀS AÇÕES DA SECRETARIA ESPECIAL DE ESPORTES	
Unidade : 3301 - SECRETARIA ESPECIAL DE CULTURA - ADMINISTRAÇÃO DIRETA		
Legislação	Lei Orgânica do Município, de 05 de abril de 1990 e Lei Municipal nº 1.861, de 06 de setembro de 2017.	
Finalidades	Promover o desenvolvimento cultural do Município através do estímulo ao cultivo das ciências, das artes, e das letras; Planejar e coordenar com regularidade a execução de programas culturais de interesse da população.	
Programa	3301 - GESTÃO TÉCNICA E ADMINISTRATIVA DA SECRETARIA ESPECIAL DE CULTURA	
Finalidade	Conduzir, coordenar e supervisionar as diretrizes e ações da Secretaria; Executar os serviços comuns que apoiam as ações finalísticas do órgão.	
Ação		Objetivo
Código	Descrição	Realizar as atividades de natureza financeira, de pessoal, transporte, comunicação, material e patrimônio, necessárias ao desempenho do órgão.
13.122.3301.2331	APOIO TÉCNICO E ADMINISTRATIVO ÀS AÇÕES DA SECRETARIA ESPECIAL DE CULTURA	
Programa	3302 - DESENVOLVIMENTO E FORTALECIMENTO DAS POLÍTICAS PÚBLICAS CULTURAIS DO MUNICÍPIO	
Finalidade	Fortalecer as expressões simbólicas e manifestações culturais, embasado no pluralismo e diversidade	



PREFEITURA DO MUNICÍPIO DO IPOJUCA
SECRETARIA DE PLANEJAMENTO E GESTÃO
LOA – PROGRAMAS E AÇÕES

Ação		Objetivo
Código	Descrição	Planejar e executar a política cultural do Município por intermédio da execução de programas, projetos e atividades que visem ao desenvolvimento cultural.
13.392.3302.2332	APOIO ÀS ATIVIDADES CULTURAIS	
Unidade : 3302 - FUNDO MUNICIPAL DE CULTURA		
Legislação		
Finalidades		
Programa 3302 - DESENVOLVIMENTO E FORTALECIMENTO DAS POLÍTICAS PÚBLICAS CULTURAIS DO MUNICÍPIO		
Finalidade Fortalecer as expressões simbólicas e manifestações culturais, embasado no pluralismo e diversidade		
Ação		Objetivo
Código	Descrição	Desenvolver e implementar ações para garantir a valorização e apoio aos artistas, fazedores de cultura e espaços culturais do Município.
13.392.3302.2333	DESENVOLVIMENTO DA CULTURA E PRODUÇÃO ARTÍSTICA	
Programa 3303 - GESTÃO DO FUNDO MUNICIPAL DE CULTURA		
Finalidade Executar os recursos do Fundo Municipal de Cultura do Ipojuca – FMCI para desenvolvimento das políticas públicas culturais do município, de acordo com a Lei nº 1.982/2020.		
		





PREFEITURA DO MUNICÍPIO DO IPOJUCA
SECRETARIA DE PLANEJAMENTO E GESTÃO
LOA – PROGRAMAS E AÇÕES

Ação		Objetivo
Código	Descrição	
13.122.3303.2335	MANUTENÇÃO DAS AÇÕES DO FMCI	Executar os recursos do Fundo Municipal de Cultura do Ipojuca - FMCI para desenvolvimento das políticas públicas culturais do município, de acordo com a Lei nº 1.982/2020. Garantir suporte administrativo e tecnológico necessário ao desempenho do FMCI.

Unidade : 3401 - SECRETARIA MUNICIPAL DE DESENVOLVIMENTO ECONÔMICO- ADM DIRET

Legislação Lei Municipal nº 1.861, de 06 de setembro de 2017.

Finalidades

Planejar, executar, avaliar e controlar as políticas de desenvolvimento econômico nos setores industrial, comercial, de tecnologia da informação, do turismo e de serviços.

Programa 3401 - GESTÃO DAS AÇÕES DA SECRETARIA MUNICIPAL DE DESENVOLVIMENTO ECONÔMICO

Finalidade

Manter as ações da Secretaria Municipal de Desenvolvimento Econômico.

Ação		Objetivo
Código	Descrição	
04.122.3401.2341	MANUTENÇÃO DAS AÇÕES DA SECRETARIA MUNICIPAL DE DESENVOLVIMENTO ECONÔMICO	Realizar as atividades de natureza financeira, de pessoal, transporte, comunicação, material e patrimônio, necessárias ao desempenho do órgão.

Unidade : 3501 - ENCARGOS GERAIS SOB SUPERVISÃO DA SEC. MUN. DE FINANÇAS

Legislação

Finalidades



PREFEITURA DO MUNICÍPIO DO IPOJUCA
SECRETARIA DE PLANEJAMENTO E GESTÃO
LOA – PROGRAMAS E AÇÕES

Programa	3512 - ENCARGOS GERAIS DO MUNICÍPIO	
Finalidade	CUMPRIR COM OS ENCARGOS E OBRIGAÇÕES DE RESPONSABILIDADE DO MUNICÍPIO.	
Ação		Objetivo
Código	Descrição	Realizar o pagamento das contribuições do PIS/PASEP.
04.331.3512.2356	ENCARGOS COM PASEP	
Ação		Objetivo
Código	Descrição	Realizar o pagamento dos parcelamentos das contribuições do PIS/PASEP.
28.843.3512.9019	PARCELAMENTOS COM PASEP	
Programa	9999 - RESERVAS	
Finalidade	Atender a passivos contingentes e outros riscos e eventos fiscais imprevistos, conforme dispõe a Lei de Diretrizes Orçamentárias - LDO, em obediência ao que determina a Lei de Responsabilidade Fiscal - LRF.	



PREFEITURA DO MUNICÍPIO DO IPOJUCA
SECRETARIA DE PLANEJAMENTO E GESTÃO
LOA – PROGRAMAS E AÇÕES

Ação		Objetivo
Código	Descrição	Atender demandas de emendas parlamentares.
99.999.9999.9997	RESERVA PARLAMENTAR	
Ação		Objetivo
Código	Descrição	Atender pagamentos inesperados e contingentes, que não puderam ser previstos durante a programação do orçamento.
99.999.9999.9999	RESERVA DE CONTIGÊNCIA	
Unidade :	3502 - ENC. GERAIS SOB SUPERVISÃO DA SEC. MUN. DE ADM, GEST. E LOG.	
Legislação		
Finalidades		
Programa	1235 - GESTÃO ADMINISTRATIVA DO MUNICÍPIO	
Finalidade	Manter a estrutura administrativa do município e dar apoio as ações finalísticas em favor da população.	



PREFEITURA DO MUNICÍPIO DO IPOJUCA
SECRETARIA DE PLANEJAMENTO E GESTÃO
LOA – PROGRAMAS E AÇÕES

Ação		Objetivo
Código	Descrição	Prover a infraestrutura necessária a execução, coordenação e controle das atividades administrativas do Município.
04.122.1235.2357	MANUTENÇÃO DAS ATIVIDADES GERAIS DO MUNICÍPIO	
Ação		Objetivo
Código	Descrição	MANUTENÇÃO NO ENFRENTAMENTO DA COVID-19
04.122.1235.2370	ENFRENTAMENTO DA EMERGÊNCIA COVID-19 NOS DIVERSOS ORGÃOS DA PMI	
Programa	3512 - ENCARGOS GERAIS DO MUNICÍPIO	
Finalidade	CUMPRIR COM OS ENCARGOS E OBRIGAÇÕES DE RESPONSABILIDADE DO MUNICÍPIO.	



PREFEITURA DO MUNICÍPIO DO IPOJUCA
SECRETARIA DE PLANEJAMENTO E GESTÃO
LOA – PROGRAMAS E AÇÕES

Ação		Objetivo
Código	Descrição	Cumprir obrigações financeiras do Município; assegurar o pagamento de despesas gerais comuns aos diversos órgãos; efetuar pagamento de despesas relativas aos direitos de pessoal, recolhimentos legais e outras obrigações decorrentes de folha de pagamentos.
04.122.3512.2351	ENCARGOS COM OBRIGAÇÕES PATRONAIS	
Ação		Objetivo
Código	Descrição	Conceder vale-transporte aos servidores da Prefeitura.
04.331.3512.2354	ENCARGOS COM VALE-TRANSPORTE DOS SERVIDORES MUNICIPAIS	
Ação		Objetivo
Código	Descrição	Efetuar o pagamento de parcelamentos junto ao INSS e FUNPREI, inclusive encargos sobre a dívida.
28.843.3512.2355	AMORTIZAÇÃO DE PARCELAMENTOS PREVIDENCIÁRIOS	
Unidade : 3503 - ENCARGOS GERAIS SOB SUPERVISÃO DA PGM		
Legislação		
Finalidades		

3



PREFEITURA DO MUNICÍPIO DO IPOJUCA
SECRETARIA DE PLANEJAMENTO E GESTÃO
LOA – PROGRAMAS E AÇÕES

Programa	3512 - ENCARGOS GERAIS DO MUNICÍPIO	
Finalidade	CUMPRIR COM OS ENCARGOS E OBRIGAÇÕES DE RESPONSABILIDADE DO MUNICÍPIO.	
Ação		Objetivo
Código	Descrição	Efetuar o pagamento dos precatórios judiciais, inscritos até primeiro de julho do ano anterior, conforme art. 100 da Constituição Federal, e o pagamento das Requisições de Pequeno Valor.
28.846.3512.9006	PAGAMENTO DE PRECATÓRIOS JUDICIAIS E REQUISIÇÕES DE PEQUENO VALOR (RPVs) E ACORDOS EXTRAJUDICIAIS	



PREFEITURA DO MUNICÍPIO DO IPOJUCA
SECRETARIA DE PLANEJAMENTO E GESTÃO

LOA – PROGRAMAS E AÇÕES

Orgão :	34 - SECRETARIA MUNICIPAL DE DESENVOLVIMENTO ECONÔMICO	
Unidade :	3401 - SECRETARIA MUNICIPAL DE DESENVOLVIMENTO ECONÔMICO- ADM DIRET	
Legislação	Lei Municipal nº 1.861, de 06 de setembro de 2017.	
Finalidades	Planejar, executar, avaliar e controlar as políticas de desenvolvimento econômico nos setores industrial, comercial, de tecnologia da informação, do turismo e de serviços.	
Programa	3402 - IMPLANTAR A AGÊNCIA DO TRABALHO MUNICIPAL	
Finalidade	Contribuir para a redução das taxas de Desempregos, estimulando iniciativas associativas, promover a inclusão social de comunidades economicamente vulneráveis, contribuir de forma direta e permanente sobre o mercado de trabalho.	
Ação		Objetivo
Código	Descrição	Garantir o desenvolvimento eficaz da Agência do Trabalho Municipal, promovendo o potencial de geração de renda, para a criação de oportunidades diretas de ocupação de mão de obra local.
04.122.3402.1341	IMPLANTAÇÃO, MANUTENÇÃO E DESENVOLVIMENTO DA AGÊNCIA DO TRABALHO DO MUNICÍPIO DO IPOJUCA	Programa de Governo: Desenvolvimento Econômico. EP - Implantar a Agência Municipal do Trabalho



Município de Ipojuca

Estado de Pernambuco

ANEXO DE COMPATIBILIDADE ENTRE A LEI DE DIRETRIZES ORÇAMENTÁRIAS E LEI ORÇAMENTÁRIA ANUAL 2022

R\$ milhares

ESPECIFICAÇÃO	LDO 2022		ORÇAMENTO 2022	
	Valor Corrente	Valor Constante*	Valor Corrente	Valor Constante*
Receita Total	1.080.253	1.041.007	1.100.253	1.060.280
Receitas Primárias (I)	975.266	939.834	975.266	939.834
Despesa Total	1.080.253	1.041.007	1.100.253	1.060.280
Despesas Primárias (II)	955.859	921.132	975.859	940.406
Resultado Primário (III) = (I - II)	19.407	18.702	-593	-571
Amortização da Dívida Pública	10.750	10.359	10.750	10.359
Reservas	69.859	67.321	69.803	67.267

Notas:

1 - A diferença entre a receita e despesa prevista na LDO é decorrente do aumento na previsão de recebimento de Operação de Crédito no valor de R\$ 20.000.000,00, o que resultou em uma previsão de déficit no Resultado Primário no valor de R\$ 593.000,00.

2 - A diferença no valor destinado a Reserva de Contingência é decorrente na mudança de metodologia de cálculo da Receita Corrente Líquida para o exercício de 2022, conforme Nota Técnica SEI nº 30805/2021/ME

3 - Valores constantes são o resultado dos valores correntes deflacionados (valores correntes sem a inflação média anual), para 2022 está sendo projetado 3,77% de inflação média anual, conforme previsto na LDO do município para 2022.

re
Lopes



Município de Ipojuca

Estado de Pernambuco

ANEXO DE COMPATIBILIDADE ENTRE A LEI DE DIRETRIZES ORÇAMENTÁRIAS E LEI ORÇAMENTÁRIA ANUAL 2022

RS milhares

ESPECIFICAÇÃO	LDO 2022		ORÇAMENTO 2022	
	Valor Corrente	Valor Constante*	Valor Corrente	Valor Constante*
Receita Total	1.080.253	1.041.007	1.100.253	1.060.280
Receitas Primárias (I)	975.266	939.834	975.266	939.834
Despesa Total	1.080.253	1.041.007	1.100.253	1.060.280
Despesas Primárias (II)	955.859	921.132	975.859	940.406
Resultado Primário (III) = (I - II)	19.407	18.702	-593	-571
Amortização da Dívida Pública	10.750	10.359	10.750	10.359
Reserva de Contingência	18.832	18.148	18.231	17.569

Notas:

1 - A diferença entre a receita e despesa prevista na LDO é decorrente do aumento na previsão de recebimento de Operação de Crédito no valor de R\$ 20.000.000,00, o que resultou em uma previsão de déficit no Resultado Primário no valor de R\$ 593.000,00.

2 - A diferença no valor destinado a Reserva de Contingência é decorrente na mudança de metodologia de cálculo da Receita Corrente Líquida para o exercício de 2022, conforme Nota Técnica SEI nº 30805/2021/ME

3 - Valores constantes são o resultado dos valores correntes deflacionados (valores correntes sem a inflação média anual), para 2022 está sendo projetado 3,77% de inflação média anual, conforme previsto na LDO do município para 2022.